Zahvat u prostoru:

SUSTAV ZAŠTITE OD POPLAVA KARLOVAČKO-SISAČKOG PODRUČJA
MJERA 10 – ZAŠTITNE VODNE GRAĐEVINE ODRANSKOG POLJA

OPĆA MAPA

Podnositelj zahtjeva:	**Hrvatske vode** 10000 Zagreb, Ulica grada Vukovara 220 OIB: 28921383001						
Lokacija:	**ZAGREBAČKA ŽUPANIJA, SISAČKO-MOSLAVAČKA ŽUPANIJA** **OPĆINA MARTINSKA VES, OPĆINA ORLE, OPĆINA LEKENIK, GRAD SISAK** k.o. Bok **Palanječki, k.o. Martinska Ves, k.o. Desno Trebarjevo, k.o. Desno Željezno, k.o. Jezero Posavsko, k.o. Ruča, k.o. Lekenik, k.o. Turopoljski Lekenik, k.o. Dužica, k.o. Odra, k.o. Sisak Stari, k.o. Greda, k.o. Sela, k.o. Stupno**						
Razina razrade:	**Idejni projekt**	*R. br. mape:*	**1/6**	*R. br. sveska:*	**1**	*Br. izmjene:*	**1**
Strukovna odrednica:	**Građevinski projekt**	*Mjesto i datum:*	**Zagreb, siječanj 2021. g.** **Rev 1 – rujan 2021**				
Oznaka mape:	**Opća mapa**	*Zajednička ozn. projekta:*	**VPB-TOO-20-0004**				

Voditelj projekta:

Žana Bašić
ovlašteni inženjer
građevinarstva
G4579

Direktor:
Helena Jeftimija, dipl.ing.građ.

HELENA JEFTIMIJA
Digitally signed by HELENA JEFTIMIJA
DN: c=HR, o=VODOPRIVREDNO-PROJEKTNI BIRO D.D., 2.5.4.97=HR35069807615, l=ZAGREB, sn=JEFTIMIJA, givenName=HELENA, cn=HELENA JEFTIMIJA, serialNumber=HR58358982099.1.34
Date: 2021.10.20 11:31:56 +02'00'

Projektanti:

VPB d.d.:
Žana Bašić. dipl.ing.građ.

ŽANA BAŠIĆ
Digitally signed by ŽANA BAŠIĆ
DN: c=HR, o=HRVATSKA KOMORA INŽENJERA GRAĐEVINARSTVA, 2.5.4.97=VATHR-65080653676, ou=Identification, sn=BAŠIĆ, givenName=ŽANA, serialNumber=PNOHR-71617752811, cn=ŽANA BAŠIĆ
Date: 2021.10.20 11:24:01 +02'00'

VPB d.d.:
Domagoj Vincek, mag.ing.aedif.

Hrvatska komora inženjera građevinarstva
Digitally signed by DOMAGOJ VINCEK
Date: 2021.10.20 12:18:21 +02'00'

VPB d.d.:
Ante Jerković, mag.ing.aedif.

ANTE JERKOVIĆ
Digitally signed by ANTE JERKOVIĆ
DN: c=HR, o=HRVATSKA KOMORA INŽENJERA GRAĐEVINARSTVA, 2.5.4.97=VATHR-65080653676, ou=Identification, sn=JERKOVIĆ, givenName=ANTE, serialNumber=PNOHR-55486347649, cn=ANTE JERKOVIĆ
Date: 2021.10.20 12:09:02 +02'00'

Elektroprojekt d.d.:
Janja Kelić dipl. ing.građ.

JANJA KELIĆ
Digitalno potpisao: JANJA KELIĆ
Datum: 2021.10.21 13:51:03 +02'00'

Elektroprojekt d.d.:
Ivan Birovljević, mag.ing.aedif.

IVAN BIROVLJEVIĆ
Digitalno potpisao: IVAN BIROVLJEVIĆ
Datum: 2021.10.21 14:14:44 +02'00'

Elektroprojekt d.d.:
Mislav Crnković, dipl.ing.stroj

MISLAV CRNKOVIĆ
Date: 2021.10.21 13:36:52 +02'00'

lektroprojekt d.d.:
Marko Grčić, struč.spec.ing.el.

MARKO GRČIĆ
Digitally signed by MARKO GRČIĆ
Date: 2021.10.21 13:27:26 +02'00'

Institut IGH:
Olja Brkljač, struč spec.ing.aedif.

OLJA BRKLJAČ
Digitally signed by OLJA BRKLJAČ
Date: 2021.10.21 19:56:16 +02'00'

VPB d.d., Ovlašteni geodet:
dr.sc. Slaven Marasović, dipl.ing.geod.

SLAVEN MARASOVIĆ
Digitally signed by SLAVEN MARASOVIĆ
DN: c=HR, o=HRVATSKA KOMORA OVLAŠTENIH INŽENJERA GEODEZIJE, 2.5.4.97=VATHR-10252280242, ou=Identification, sn=MARASOVIĆ, givenName=SLAVEN, serialNumber=PNOHR-32938529094, cn=SLAVEN MARASOVIĆ
Date: 2021.10.20 11:13:03 +02'00'

PREGLEDNI LIST MAPE

Izrađivač:	**Vodoprivredno-projektni biro d.d.** 10000 Zagreb, Ulica grada Vukovara 271 OIB: 35069807615
Podnositelj zahtjeva:	**Hrvatske vode** 10000 Zagreb, Ulica grada Vukovara 220 OIB: 28921383001
Projekt:	**SUSTAV ZAŠTITE OD POPLAVA KARLOVAČKO-SISAČKOG PODRUČJA** **MJERA 10 – ZAŠTITNE VODNE GRAĐEVINE ODRANSKOG POLJA**
Broj ugovora:	**VPB-KUG-19-0069**
Vrsta građevine:	**ZAŠTITNE VODNE GRAĐEVINE**
	OPĆA MAPA
Lokacija:	**OPĆINA MARTINSKA VES, OPĆINA ORLE, OPĆINA LEKENIK, GRAD SISAK** **k.o. Bok Palanječki, k.o. Martinska Ves, k.o. Desno Trebarjevo, k.o. Desno Željezno, k.o. Jezero Posavsko, k.o. Ruča, k.o. Lekenik, k.o. Turopoljski Lekenik, k.o. Dužica, k.o. Odra, k.o. Sisak Stari, k.o. Greda, k.o. Sela, k.o. Stupno**
Razina razrade:	**Idejni projekt**
Strukovna odrednica:	**Građevinski projekt**
Zajednička oznaka projekta ZOP:	**VPB-TOO-20-0004**
Oznaka mape:	**Opća mapa**
Redni broj mape:	**1/6**
Redni broj sveska:	**1**
Voditelj projekta :	**Žana Bašić, dipl.ing.građ., (VPB d.d.)** **ovlašteni inženjer građevinarstva, G4579**
Suradnici na izradi mape:	**ALEN KAMBEROVIĆ, mag.ing.aedif. (VPB d.d.)** **DARIO KOLARIĆ, dipl.ing.građ. (VPB d.d.)** **VIKTORIJA KARAMARKOVIĆ, ing.rač. (VPB d.d.)** **DR.SC. KREŠO IVANDIĆ, dipl.ing.građ. (Elektroprojekt)** **VANJA KOVAČEVIĆ, mag.ing.aedif. (Elektroprojekt)** **IVAN OBUĆINA, mag.ing.aedif. (Elektroprojekt)** **NATALIA STOJIĆ, dipl.ing.građ (Institut IGH d.d.)** **DORJA TEČIĆ, mag.ing.aedif. (Institut IGH d.d.)**
Mjesto i datum:	**Zagreb, siječanj 2021. g.** **Rev 1 – rujan 2021.g.**
Broj izmjene:	**1**
Direktor:	**Helena Jeftimija, dipl.ing.građ.**

POPIS MAPA S PROJEKTANTIMA I SURADNICIMA

Mapa 1:	**OPĆA MAPA**
Izradili:	Vodoprivredno-projektni biro d.d., Institut IGH d.d., Elektroprojekt d.d.
Zajednička oznaka projekta:	VPB-TOO-20-0004
Voditelj projekta:	Žana Bašić, dipl.ing.građ.
Projektanti:	Žana Bašić, dipl.ing.građ.
	Domagoj Vincek, mag. ing.aedif.
	Ante Jerković mag.ing.aedif
	Janja Kelić dipl. ing.građ.
	Ivan Birovljević, mag.ing.aedif.
	Marko Grčić, struč.spec.ing.el.
	Mislav Crnković, dipl.ing.stroj
	Olja Brkljač, struč spec.ing.aedif.
	dr.sc. Slaven Marasović, dipl.ing.geod.
Suradnici:	Alen Kamberović, mag.ing.aedif.
	Dario Kolarić, dipl.ing.građ.
	Viktorija Karamarković, ing.rač.
	dr.sc. Krešo Ivandić, dipl.ing.građ.
	Vanja Kovačević, mag.ing.aedif.
	Ivan Obućina, mag.ing.aedif.
	Natalia Stojić, dipl.ing.građ.
	Dorja Tečić, mag.ing.aedif

Mapa 2:	**Dionica 1: Gradnja nasipa na dionici Tišina Kaptolska - Suša**
Izradio:	Vodoprivredno-projektni biro d.d.
Zajednička oznaka projekta:	VPB-TOO-20-0004
Oznaka mape:	VPB-TLD-20-0001
Projektant:	Žana Bašić, dipl.ing.građ.
Suradnici:	Alen Kamberović, mag.ing.aedif.
	Dario Kolarić, dipl.ing.građ.
	Domagoj Vincek, mag. ing.aedif.
	Viktorija Karamarković, ing.rač.

Mapa 3:	**Dionica 2: Rekonstrukcija lijevoobalnog nasipa rijeke Odre od spoja sa tzv. Transverzalnim nasipom do Tišine Kaptolske**
Izradio:	Elektroprojekt d.d.
Zajednička oznaka projekta:	VPB-TOO-20-0004
Oznaka mape:	G2-O47.00.01-G01.0
Projektant:	Janja Kelić, mag.ing.aedif.
Suradnici:	dr.sc. Krešo Ivandić, dipl.ing.građ.
	Vanja Kovačević, mag.ing.aedif.

	Ivan Obućina, mag.ing.aedif.

Mapa 4:	**Dionica 3: Gradnja nasipa na dionici Greda – Sela – Stupno i CS Stupno**
Izradio:	Elektroprojekt d.d.
Zajednička oznaka projekta:	VPB-TOO-20-0004
Oznaka mape:	Y2-O47.00.01-G02.0
Projektanti:	Janja Kelić, mag.ing.aedif. Ivan Birovljević, mag.ing.aedif. Marko Grčić, struč.spec.ing.el. Mislav Crnković, dipl.ing.stroj.
Suradnici:	dr.sc. Krešo Ivandić, dipl.ing.građ. Vanja Kovačević, mag.ing.aedif. Ivan Obućina, mag.ing.aedif.

Mapa 5:	**Dionica 4: Gradnja i rekonstrukcija desnoobalnog nasipa rijeke Odre na dionici Žabno – Odra Sisačka**
Izradio:	Institut IGH d.d
Zajednička oznaka projekta:	VPB-TOO-20-0004
Oznaka mape:	72150-IP-532-20
Projektant:	Olja Brkljač, struč.spec.ing.aedif.
Suradnici:	Natalia Stojić dipl.ing.građ. Dorja Tečić, mag.ing.aedif

Mapa 6:	**Dionica 5: Gradnja i rekonstrukcija nasipa naselja Lekenik**
Izradio:	Vodoprivredno-projektni biro d.d.
Zajednička oznaka projekta:	VPB-TOO-20-0004
Oznaka mape:	VPB-TLD-20-0004
Projektant:	Domagoj Vincek, mag.ing.aedif..
Suradnici:	Žana Bašić dipl.ing.građ. Dario Kolarić dipl.ing.građ. Ante Jerković mag.ing.aedif Alen Kamberović, mag.ing.aedif. Viktorija Karamarković, ing.rač.

SADRŽAJ MAPE

OPĆI DIO

NASLOVNA STRANICA MAPE I

PREGLEDNI LIST MAPE 1

POPIS MAPA S PROJEKTANTIMA I SURADNICIMA 2

SADRŽAJ MAPE 4

IZJAVA O USKLAĐENOSTI IDEJNOG PROJEKTA 7

TEKSTUALNI DIO

NASLOVNA STRANICA TEKSTUALNOG DIJELA 0-1

1. NAPOMENE O SADRŽAJU MAPE 1-10

2. JEDINSTVENI OPIS ZAHVATA U PROSTORU 2-11

2.1. Uvod 2-11

2.1.1. Mjere zaštite od poplava karlovačkog i sisačkog područja 2-11

2.1.2. Način financiranja 2-12

2.2. MJERA 10 – ODRANSKO POLJE 2-12

2.3. Namjena građevine 2-14

2.4. Lokacija zahvata 2-14

2.5. Postojeće stanje 2-15

2.6. Oblik i veličina zahvata u prostoru 2-16

2.6.1. Dionica 1: Gradnja nasipa na dionici Tišina Kaptolska - Suša 2-16

2.6.2. Dionica 2: Rekonstrukcija lijevoobalnog nasipa rijeke Odre od spoja sa tzv. Transverzalnim nasipom do Tišine Kaptolske 2-16

2.6.3. Dionica 3: Gradnja nasipa na dionici Greda – Sela – Stupno I CS Stupno 2-16

2.6.4. Dionica 4: Gradnja i rekonstrukcija desnoobalnog nasipa rijeke Odre na dionici Žabno – Odra Sisačka 2-17

2.6.5. Dionica 5: Gradnja i rekonstrukcija nasipa naselja Lekenik 2-17

2.7. Smještaj građevine unutar planiranog obuhvata zahvata 2-18

2.8. Nalazišta 2-18

2.9. Lokacijski uvjeti za zahvat u prostoru 2-19

2.9.1. Usklađenost zahvata s izdanim posebnim uvjetima 2-23

2.9.2. Uvjeti važni za provedbu zahvata u prostoru 2-24

2.10. Važeća prostorno planska dokumentacija 2-24

2.10.1. Prostorni plan Zagrebačke županije 2-25

2.10.2. Prostorni plan sisačko moslavačke županije 2-26

2.10.3. PPUO Martinska Ves 2-26

2.10.4. PPUO Lekenik 2-27

2.10.5. Prostorni plan uređenja grada Siska 2-28

2.10.6. Kartografski prikazi obuhvata – preklopi s Prostornim Planovima 2-30

2.10.6.1. Preklop zahvata s PPZŽ ... 2-30
2.10.6.2. Preklop zahvata s PPSMŽ ... 2-33
2.10.6.3. Preklop zahvata s PPUO Martinska Ves ... 2-36
2.10.6.4. Preklop zahvata s PPUO Lekenik ... 2-39
2.10.6.5. Preklop zahvata s PPUG Siska ... 2-42
2.10.7. Ocjena usklađenosti zahvata s prostorno planskom dokumentacijom ... 2-45
2.10.7.1. Dionica 1: Gradnja nasipa na dionici Tišina Kaptolska - Suša ... 2-45
2.10.7.2. Dionica 2: Rekonstrukcija lijevoobalnog nasipa rijeke Odre od spoja sa tzv. Transverzalnim nasipom do Tišine Kaptolske ... 2-45
2.10.7.3. Dionica 3: Gradnja nasipa na dionici Greda – Sela – Stupno I CS Stupno ... 2-45
2.10.7.4. Dionica 4: Gradnja i rekonstrukcija desnoobalnog nasipa rijeke Odre na dionici Žabno – Odra Sisačka ... 2-46
2.10.7.5. Dionica 5: Gradnja i rekonstrukcija nasipa naselja Lekenik ... 2-46
2.10.7.6. Zaključak o usklađenosti ... 2-46
2.11. Značaj zahvata u prostoru ... 2-47
2.12. Stupanj složenosti zahvata u prostoru ... 2-47
2.13. Način priključenja građevine na infrastrukturu ... 2-47
2.13.1. Dionica 1 - Gradnja nasipa na dionici Tišina Kaptolska - Suša ... 2-47
2.13.2. Dionica 2 - Rekonstrukcija lijevoobalnog nasipa rijeke Odre od spoja sa tzv. Transverzalnim nasipom do Tišine Kaptolske ... 2-48
2.13.3. Dionica 3 - Gradnja nasipa na dionici Greda – Sela – Stupno i CS Stupno ... 2-49
2.13.4. Dionica 4 - Gradnja i rekonstrukcija desnoobalnog nasipa rijeke Odre na dionici Žabno – Odra Sisačka ... 2-50
2.13.5. Dionica 5 - Gradnja i rekonstrukcija nasipa naselja Lekenik ... 2-51
2.14. Ocjena usklađenosti s rješenjem prihvatljivosti zahvata za okoliš i ekološku mrežu ... 2-52
2.15. Ocjena usklađenosti planiranog zahvata s posebnim zakonima i propisima ... 2-53

SLIKE:

Slika 2-1: Dionice zaštite od poplava na slivu rijeke Kupe na sisačkom području-Mjera 10 ... 2-13
Slika 2-2: Položaj zahvata u prostoru. ... 2-15
Slika 2-3: Prikaz predviđenih lokacija nalazišta ... 2-19
Slika 2-4: Obuhvat zahvata na kartografskom prikazu -korištenje i namjena prostora ... 2-30
Slika 2-5: Obuhvat zahvata na kartografskom prikazu - vodnogospodarski sustav ... 2-31
Slika 2-6: Obuhvat zahvata na kartografskom prikazu – područja posebnih ograničenja u korištenju ... 2-32
Slika 2-7: Obuhvat zahvata na kartografskom prikazu -korištenje i namjena prostora ... 2-33
Slika 2-8: Obuhvat zahvata na kartografskom prikazu – infratsrukturni sustav ... 2-34
Slika 2-9: Obuhvat zahvata na kartografskom prikazu – područja posebnih ograničenja u prostoru ... 2-35
Slika 2-10: Obuhvat zahvata na kartografskom prikazu -korištenje i namjena prostora ... 2-36
Slika 2-11: Obuhvat zahvata na kartografskom prikazu - vodnogospodarski sustav ... 2-37
Slika 2-12: Obuhvat zahvata na kartografskom prikazu – područja posebnih uvjeta korištenja ... 2-38
Slika 2-13: Obuhvat zahvata na kartografskom prikazu -korištenje i namjena prostora ... 2-39
Slika 2-14: Obuhvat zahvata na kartografskom prikazu - vodnogospodarski sustav ... 2-40
Slika 2-15: Obuhvat zahvata na kartografskom prikazu – područja posebnih uvjeta korištenja ... 2-41
Slika 2-16: Obuhvat zahvata na kartografskom prikazu – korištenje i namjena prostora ... 2-42
Slika 2-17: Obuhvat zahvata na kartografskom prikazu – infratsrukturni sustavi ... 2-43

Slika 2-18: Obuhvat zahvata na kartografskom prikazu – uvjeti korištenja, zaštite i uređenja prostora 2-44
Slika 2-17: Prikaz mogućih pristupa gradilištu sa županijske ceste i nerazvrstanih prometnica 2-48
Slika 2-18 Prikaz mogućih pristupa gradilištu sa županijske ceste i nerazvrstanih prometnica 2-49
Slika 2-19 Prikaz mogućih pristupa gradilištu sa županijske ceste i nerazvrstanih prometnica 2-50
Slika 2-20: Prikaz mogućih pristupa građevini s državne ceste te lokalnih i nerazvrstanih prometnica – Dionica 4: Zaštitne vodne građevine naselja Žabno – Odra Sisačka 2-51
Slika 2-21: Prikaz mogućih pristupa građevini s državne ceste D30 i nerazvrstanih prometnica 2-52

GRAFIČKI PRIKAZI:

1. Situacije

1.1. Pregledna situacija zahvata, M 1:500 000 (1 list)

1.2. Pregledna situacija zahvata-administrativne granice M 1:200 000 (1 list)

1.3. Pregledna situacija zahvata - faznost M 1:200 000 (1 list)

1.4. Situacije na DOF-u i DKP-u po dionicama:

1.4.1. Prikaz zahvata na DOF-u i DKP-u, Dionica 1 M 1:2000 (11 listova)

1.4.2. Prikaz zahvata na DOF-u i DKP-u, Dionica 2 M 1:2000 (1 list)

1.4.3. Prikaz zahvata na DOF-u i DKP-u, Dionica 3 M 1:2000 (5 listova)

1.4.4. Prikaz zahvata na DOF-u i DKP-u, Dionica 4 M 1:2000 (5 listova)

1.4.5. Prikaz zahvata na DOF-u i DKP-u, Dionica 5 M 1:2000 (5 listova)

Mjesto i datum: Zagreb, siječanj 2021. g.
Oznaka izjave: IZPP-01-01/2021

Temeljem odredbi članka 128. stavka 3. Zakona o prostornom uređenju (NN 153/13, 65/17, 114/18, 39/19, 98/19) daje se

IZJAVA O USKLAĐENOSTI IDEJNOG PROJEKTA S PROSTORNIM PLANOVIMA, POSEBNIM ZAKONIMA I PROPISIMA

kojom potvrđujem da je Idejni projekt oznake mape V izrađen od Vodoprivredno-projektni biro d.d., 10000 Zagreb, Ulica grada Vukovara 271, OIB: 35069807615; Zagreb, siječanj 2021. g.; za

Projekt: **SUSTAV ZAŠTITE OD POPLAVA KARLOVAČKO-SISAČKOG PODRUČJA**

MJERA 10 – ZAŠTITNE VODNE GRAĐEVINE ODRANSKOG POLJA

Zahvat u prostoru: **MJERA 10 – ZAŠTITNE VODNE GRAĐEVINE ODRANSKOG POLJA**

Lokacija: **ZAGREBAČKA ŽUPANIJA, SISAČKO-MOSLAVAČKA ŽUPANIJA**

OPĆINA MARTINSKA VES, OPĆINA ORLE, OPĆINA LEKENIK, GRAD SISAK

k.o. Bok Palanječki, k.o. Martinska Ves, k.o. Desno Trebarjevo, k.o. Desno Željezno, k.o. Jezero Posavsko, k.o. Ruča, k.o. Lekenik, k.o. Turopoljski Lekenik, k.o. Dužica, k.o. Odra, k.o. Sisak Stari, k.o. Greda, k.o. Sela, k.o. Stupno

usklađen sa sljedećim prostornim planovima:

- Prostornim planom Sisačko moslavačke županije (objava: Službeni vjesnik Sisačko moslavačke županije 04/01, 12/10, 10/17, 12/19 i 23/19)
- Prostorni plan Zagrebačke županije (PPZŽ) donesen je 2002. godine (“Glasnik Zagrebačke županije”, broj 3/02). Kasnije su doneseni ispravci, izmjene i dopune te pročišćeni tekstovi ovog Plana (“Glasnik Zagrebačke županije”, broj 6/02-ispravak, 8/05, 8/07, 4/10, 10/11, 14/12-pročišćeni tekst, 27/15 i 31/15–pročišćeni tekst, 43/20,46/20-ispravak, 02/21).
- Prostorni plan uređenja općine Lekenik (objava: Službeni vjesnik Sisačko-moslavačke županije 17a/06, 23/11, 30/15, 29/19 i 44/19
- Prostornim planom uređenja Općine Martinska Ves – (objava: Službeni vjesnik Općine Martinska Ves 54/06, 34/07,13/13, 61/16, 13A/17-ispravak)
- Prostorni plan uređenja grada Siska (objava: Službeni glasnik Sisačko moslavačke županije 11/02, 12/06, 3/13 i 6/13)

te posebnim zakonima i propisima:

Zakon o vodama (NN 66/19)
Zakonom o projektu zaštite od poplava u slivu rijeke Kupe (NN 118/18),
Zakon o prostornom uređenju (NN 153/13, 65/17, 114/18, 39/19, 98/19),
Zakon o zaštiti okoliša (NN 80/13, 153/13, 78/15, 12/18, 118/18),
Zakon o zaštiti prirode (NN 80/13, 15/18, 14/19),
Pravilnik o obveznom sadržaju idejnog projekta (NN 118/19)

Projektanti:

Žana Bašić. dipl.ing.građ.
Domagoj Vincek, mag.ing.aedif.
Ante Jerković, mag.ing.aedif.
Janja Kelić dipl. ing.građ.
Ivan Birovljević, mag.ing.aedif.
Mislav Crnković, dipl.ing.stroj
Marko Grčić, struč.spec.ing.el.
Olja Brkljač, struč spec.ing.aedif.

TEKSTUALNI DIO

1. NAPOMENE O SADRŽAJU MAPE

Ovom, općom mapom, dan je jedinstveni opis zahvata u prostoru za cjelokupni projekt SUSTAV ZAŠTITE OD POPLAVA KARLOVAČKO-SISAČKOG PODRUČJA, MJERA 10– ZAŠTITNE VODNE GRAĐEVINE ODRANSKOG POLJA.

Na kraju mape dane su pregledne situacije, te situacijski prikazi zahvata na DOF-u i DKP-u po pojedinim dionicama, u prikladnim mjerilima, s prikazanim obuhvatima zahvata, lomnim točkama te popisom vlasnika unutar obuhvata zahvata za svaku dionicu.

U preostalim mapama (mape 2-6), dani su tehnički opisi pojedine dionice s potrebnim proračunima te pregledne situacije za predmetnu dionicu, situacijski prikaz zahvata, uzdužni profili, karakteristični poprečni profili, te pripadajući objekti.

2. JEDINSTVENI OPIS ZAHVATA U PROSTORU

2.1. Uvod

Zbog sve učestalijih ekstremnih hidroloških prilika s pojavom velikih voda i ekstremno visokih vodostaja s poplavama Hrvatske vode su pristupile intenzivnoj pripremi i provedbi projekta gradnje i rekonstrukcije regulacijskih i zaštitnih vodnih građevina na karlovačkom i sisačkom području i dijelu zagrebačkog područja.

Obzirom na mogućnost korištenja EU fondova za ubrzanje provedbe investicijskih programa izgradnje i rekonstrukcije zaštitnih i regulacijskih vodnih građevina izrađena je studijska dokumentacija za pripremu projekata zaštite od poplava na slivu rijeke Kupe.

S obzirom na prostorni položaj predloženih mjera, cijeli sliv Kupe je podijeljen na tri cjeline koje će biti zasebno prijavljene za financiranje iz EU fondova, tako da su izrađene zasebne studije izvodljivosti za:

- mjere zaštite od poplava ogulinskog područja
- **mjere zaštite od poplava karlovačkog i sisačkog područja**
- mjere zaštite od poplava vodotoka Kupčina

2.1.1. Mjere zaštite od poplava karlovačkog i sisačkog područja

Širi prostori gradova Siska i Karlovca su hidrografski kompleksna područja sa stajališta zaštite od štetnog djelovanja voda. Na širem području Siska gdje se spajaju rijeke Sava, Kupa i Odra koje pojavom velikih voda i međusobnim utjecajem čine obranu od poplava iznimno zahtjevnom, osobito u sadašnjem stanju nepotpune izgrađenosti sustava zaštite. Isto tako je i na karlovačkom području gdje se spajaju četiri rijeke Kupa, Korana, Mrežnica i Dobra.

Studijska dokumentacija za zaštitu od poplava karlovačkog i sisačkog područja, predviđa ukupno 11 mjera zaštite od čega na karlovačkom području 8 mjera (M1 – M8) te na sisačkom području 3 mjere (M9 – M11).

MJERA 10 koja je predmet ovog projekta, osigurava zaštitu naselja na području sisačkog područja od velikih voda Odranskog polja, kroz pet neovisnih funkcionalnih cjelina (dionice 1 do 5).

U sklopu studijske dokumentacije izrađena je i Studija o utjecaju zahvata na okoliš „Sustav zaštite od poplava karlovačko-sisačkog područja“; I faza – karlovačko područje , II-faza sisačko područje WYG Savjetovanje d.o.o Zagreb i Geateh d.o.o., Ljubljana. Provedeni su postupci procjene utjecaja zahvata na okoliš, te su ishođena Rješenja o prihvatljivosti zahvata na okoliš, od kojih je Rješenje za II fazu - sisačko područje, relevantno za ovaj projekt.

Rješenje je izdano od strane Ministarstva gospodarstva i održivog razvoja, Klasa: UP/I-351-03/19-08/18, URBROJ 517-03-1-2-20-43, Zagreb, 5. listopada 2020.

2.1.2. Način financiranja

Građevine za provedbu zaštite od poplava karlovačkog i sisačkog područja, planiraju se financirati iz EU fondova. U trenutku ishođenja ove lokacijske dozvole izrađen je i predan nadležnim tijelima na odobrenje aplikacijski paket za prijavu projekta za EU financiranje.

2.2. MJERA 10 – ODRANSKO POLJE

Prirodno opterećenje Odranskog polja sastoji se od unutarnjih voda i kupskih voda koje, kod nailaska vodnog vala Kupom, ulaze kroz ušće Odre. S druge strane, punjenje Odranskog polja kanalom Odra, interventno upuštenim savskim vodama preko jankomirskog preljeva, samo je povremeno i kratkotrajno.

U postojećem stanju izgradnje, zaštita naselja sisačkog područja Odranskog polja je, zbog nedovršenosti Sustava obrane od poplava ostala neriješena.

Neka od naselja Sisačko moslavačke županije (Desna Martinska Ves, Desno Trebarjevo, Tišina Kaptolska, Lekenik, Žabno i Odra Sisačka) imaju izgrađene nasipe, koji nisu adekvatni visinom i/ili kvalitetom. Zadovoljavajući je jedino lijevoobalni nasip rijeke Odre koji štiti grad Sisak. Ostala naselja Sisačko-moslavačke županije (Greda, Sela, Stupno , Žirčica, Desno Željezno), u postojećem stanju nemaju izgrađen zaštitni sustav.

Naselja Zagrebačke županije ugrožena velikim vodama retencije Odransko polje (Ruča, Suša, Veleševec, Vrbovo Posavsko, Orle, Poljana Čička, Drnek), štitit će se transverzalnim nasipom , čija gradnja je u tijeku.

Uslijed navedenog, prilikom pojave velikih voda, na prostoru Odranskog polja ugrožena su pojedina naselja sa svih strana Odranskog polja.

Mjera 10 podijeljena je u pet neovisnih funkcionalnih cjelina - dionica, koje se sastoje od zaštitnih vodnih građevina (ZVG) kojima se štite pojedina naselja sisačkog područja:

Za sve dionice nasipa unutar projekta **ishoditi će se jedna lokacijska dozvola**, a u slijedećim koracima realizacije projekta **pojedinačne građevinske dozvole za svaku dionicu (fazu)**. Prikaz faznosti gradnje dan je na slici Slika 2-1, i u prilogu 1.3.

- **FAZA 1** - Dionica 1: Gradnja nasipa na dionici Tišina Kaptolska – Suša, za zaštitu naselja Jezero Posavsko, Desno Željezno, Desno Trebarjevo, Desna Martinska Ves, Žirčica i Tišina Kaptolska - izgradnja nasipa od spoja sa desnim savskim nasipom do spoja sa novim transverzalnim nasipom na području Zagrebačke županije kod Suše u dužini oko 14,1 km
- **FAZA 2** - Dionica 2: Rekonstrukcija lijevoobalnog nasipa rijeke Odre od spoja sa tzv. Transferzalnim nasipom do Tišine Kaptolske – rekonstrukcija nasipa dužine oko 1,0 km
- **FAZA 3** - Dionica 3: Gradnja nasipa na dionici Greda – Sela – Stupno I CS Stupno – izgradnja nasipa u dužini oko 6,9 km i CS Stupno
- **FAZA 4** - Dionica 4: Gradnja i rekonstrukcija desnoobalnog nasipa rijeke Odre na dionici Žabno – Odra Sisačka – izgradnja zida dužine oko 1,78 km, obaloutvrde oko 0,56 km i rekonstrukcija te izgradnja novog nasipa dužine oko 4,58 km

- **FAZA 5** - Dionica 5: Gradnja i rekonstrukcija nasipa naselja Lekenik – rekonstrukcija lijevog i desnog nasipa ukupne dužine oko 10,9km, te izgradnja pomoćnog nasipa dužine oko 0,7km

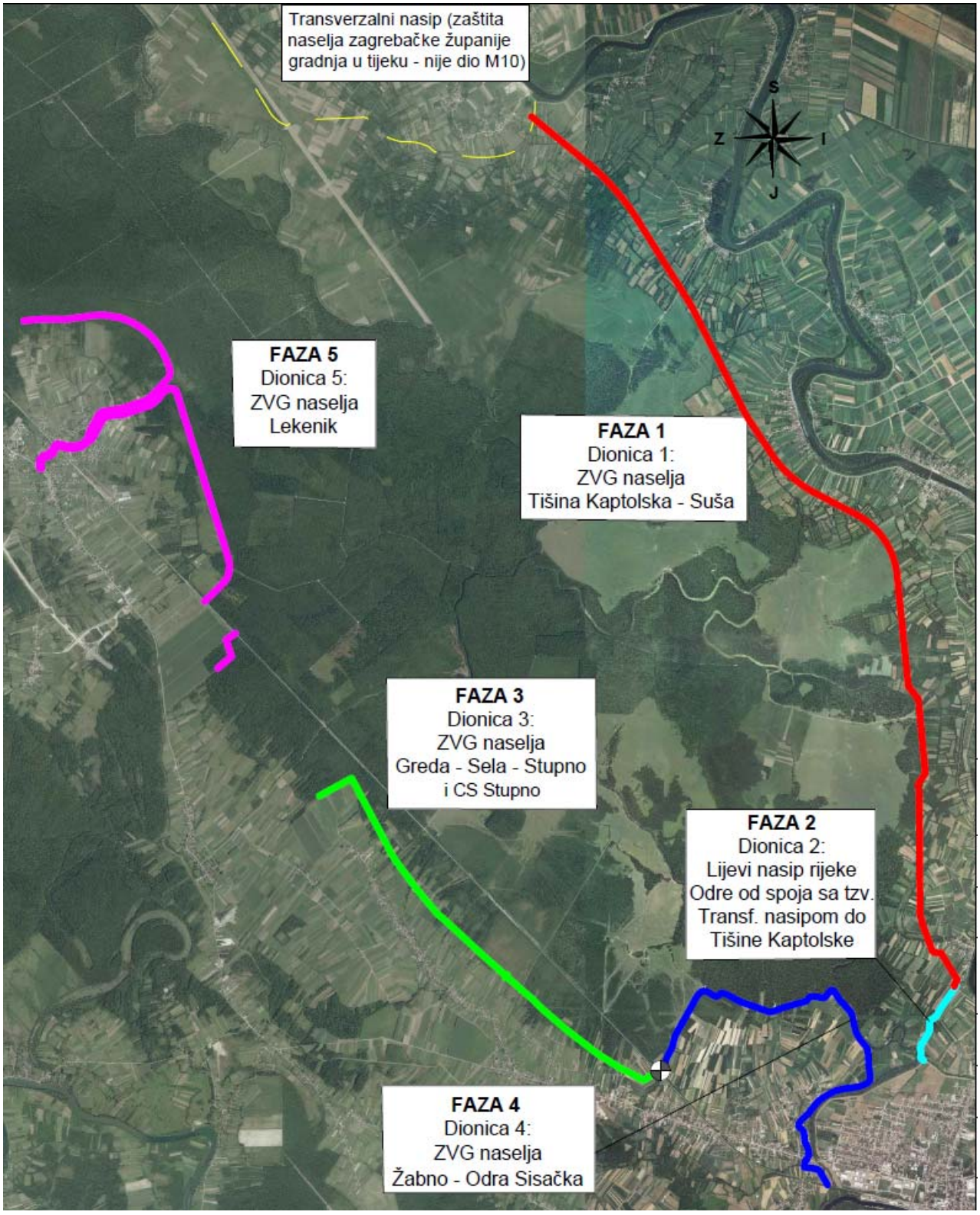

Slika 2-1: Dionice zaštite od poplava na slivu rijeke Kupe na sisačkom području-Mjera 10

2.3. Namjena građevine

Obzirom na nezadovoljavajuće postojeće stanje izgradnje, namjena građevina je povećati stupanj sigurnosti naselja na području Odranskog polja od velikih voda. U tu svrhu postojeći nasipi predmetnog područja su predviđeni za rekonstrukciju, a naselja Jezero Posavsko, Desno Željezno, Desno Trebarjevo, Desna Martinska Ves, Žirčica i Tišina Kaptolska štite se izgradnjom novih nasipa.

2.4. Lokacija zahvata

Prostorno gledano planirani zahvat smješten je u južnom dijelu središnjeg dijela Republike Hrvatske na području Sisačko-moslavačke i Zagrebačke županije.

Prema važećem teritorijalnom ustrojstvu lokalne samouprave, zahvat se nalazi na sljedećem području.

Tablica 2-1: Zahvat u prostoru prema teritorijalnom ustrojstvu lokalne samouprave.

Županija	**Sisačko-moslavačka**	**Zagrebačka**
Općina/Grad	Općina Martinska Ves Općina Lekenik Grad Sisak	Općina Orle
Naselje	Tišina Kaptolska, Žirčica, Martinska Ves, Desno Trebarjevo, Desno Željezno, Jezero Posavsko, Lekenik, Dužica Greda, Sela, Stupno, Žabno, Odra Sisačka	Suša
Katastarska općina	k.o. Bok Palanječki, Martinska Ves, Desno Trebarjevo, Desno Željezno, Jezero Posavsko, Lekenik, Turopoljski Lekenik, Dužica, Odra, Sisak Stari, Greda, Sela, Stupno	k.o. Ruča

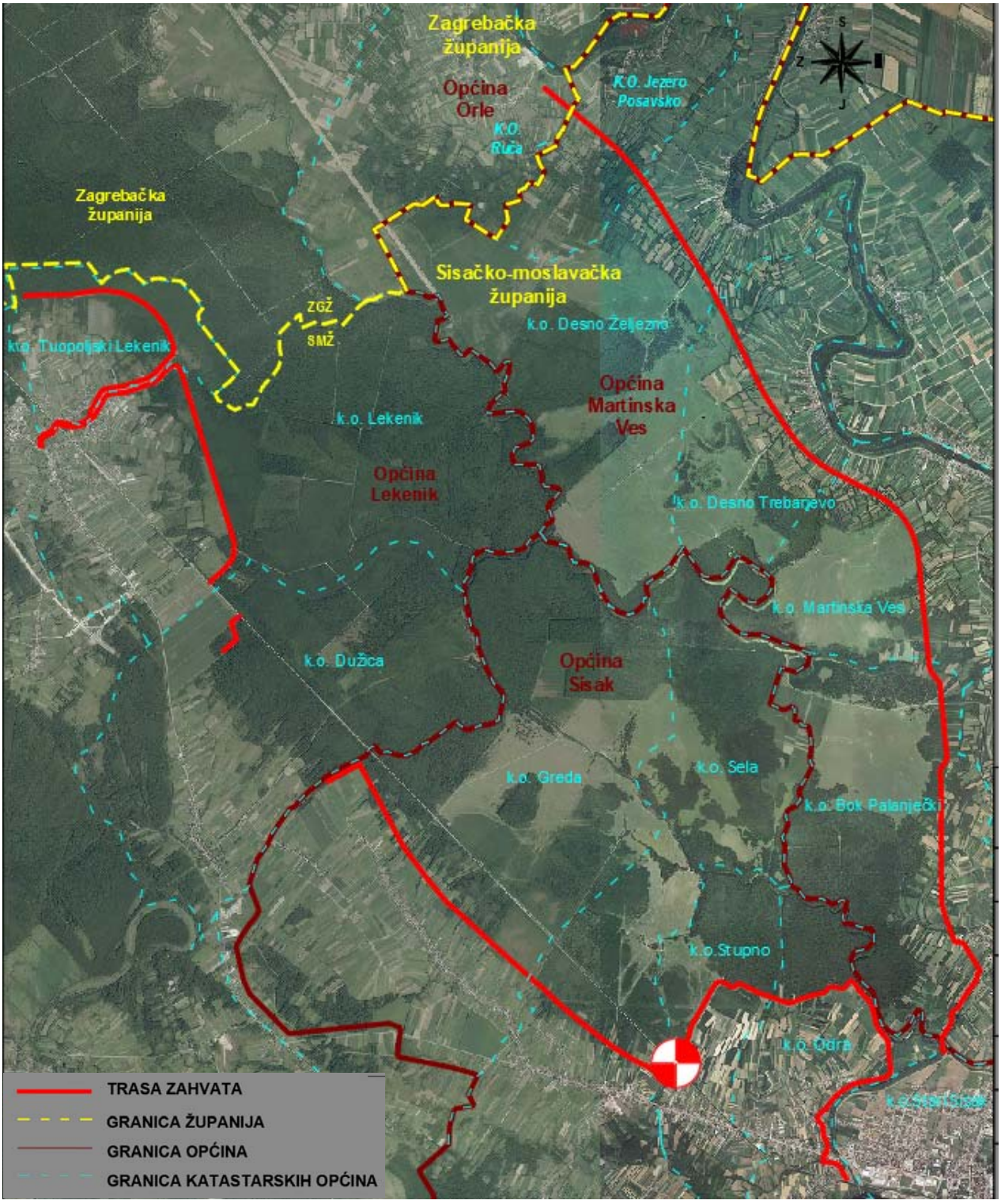

Slika 2-2: Položaj zahvata u prostoru.

2.5. Postojeće stanje

Prirodno opterećenje Odranskog polja sastoji se od unutarnjih voda i kupskih voda koje, kod nailaska vodnog vala Kupom, ulaze kroz ušće Odre. Punjenje polja kanalom Odra, interventno upuštenim savskim vodama preko jankomirskog preljeva, samo je povremeno i kratkotrajno.

U postojećem stanju izgradnje, zaštita naselja na prostoru Odranskog polja je, zbog nedovršenosti Sustava obrane od poplava prema izvornom rješenju, a nejasne vizije nove koncepcije, ostala neriješena.
Neka od naselja Sisačko moslavačke županije (Desna Martinska Ves, Desno Trebarjevo, Tišina Kaptolska, Lekenik, Žabno i Odra Sisačka) imaju izgrađene nasipe, koji nisu adekvatni visinom i/ili kvalitetom. Zadovoljavajuć je jedino lijevoobalni nasip rijeke Odre koji štiti grad Sisak
Ostala naselja Sisačko-moslavačke županije (Greda, Sela, Stupno , Žirčica, Desno Željezno), te naselja Zagrebačke županije (Ruča, Suša, Veleševec, Vrbovo Posavsko, Orle, Poljana Čička, Drnek) u postojećem stanju nemaju izgrađen zaštitni sustav.
Uslijed navedenog, prilikom pojave velikih voda, na prostoru Odranskog polja dolazi do problema, vezano uz obranu pojedinih naselja.

2.6. Oblik i veličina zahvata u prostoru

2.6.1. Dionica 1: Gradnja nasipa na dionici Tišina Kaptolska - Suša

Trasa počinje u naselju Tišina Kaptolska u sisačko-moslavačkoj županiji, a završava spojem na Transverzalni nasip u zagrebačkoj županiji. Os je postavljena uz rub Odranskog polja duž planiranog koridora županijske ceste, u smjeru Jug-Sjever-Sjeverozapad, po južnoj strani koridora kako bi se nasipom osigurala i zaštita prometnice u budućnosti, kada bude realizirana.

Nasip je projektiran na način da je sa zaobalne strane projektirana berma, koja bi imala svrhu servisnog puta, te služila za interventni pristup nasipu pri provedbi aktivnih mjera obrane od poplava. Uz bermu je predviđena izvedba kanala zaobalne odvodnje. Duljina trase iznosi približno 14,6 km. Detaljan opis dionice dan je u Mapi 2.

2.6.2. Dionica 2: Rekonstrukcija lijevoobalnog nasipa rijeke Odre od spoja sa tzv. Transverzalnim nasipom do Tišine Kaptolske

Trasa nasipa počinje uz rijeku Odru, od Transverzalnog nasipa, a završava u naselju Tišina Kaptolska. Os je postavljena uz rub Odranskog polja duž postojećeg nasipa, u smjeru jug-sjever.

Nasip je projektiran na način da je sa zaobalne strane projektirana berma, koja bi imala svrhu servisnog puta, te služila za interventni pristup nasipu pri provedbi aktivnih mjera obrane od poplava. Uz bermu je predviđena izvedba kanala zaobalne odvodnje. Duljina trase iznosi približno 1,20 km. Detaljan opis dionice dan je u Mapi 3.

2.6.3. Dionica 3: Gradnja nasipa na dionici Greda – Sela – Stupno I CS Stupno

Trasa počinje na spoju sa željezničkom prugom Zagreb-Sisak u naselju Sela, a završava isklinjavanjem u visokom terenu u naselju Greda. Os je postavljena uz rub Odranskog polja duž željezničke pruge, u smjeru jugoistok-sjeverozapad.

Nasip je projektiran na način da je sa zaobalne strane projektirana berma, koja bi imala svrhu servisnog puta, te služila za interventni pristup nasipu pri provedbi aktivnih mjera obrane od poplava. Uz bermu je predviđena izvedba kanala zaobalne odvodnje.

Crpna stanica se nalazi u blizini naselja Stupno i Sela, sa sjeverne strane potoka Penkovica. Pripadajući nasip crpne stanice počinje na spoju sa željezničkom prugom Zagreb-Sisak i završava

118 m dalje. Os je postavljena uz rub Odranskog polja duž postojećeg nasipa, u smjeru jugozapad-zapad-istok.

Nasip uz crpnu stanicu je projektiran na način da je sa zaobalne strane projektirana berma, koja bi imala svrhu servisnog puta, te služila za interventni pristup nasipu pri provedbi aktivnih mjera obrane od poplava. Duljina trase iznosi približno 6,95 km. Detaljan opis dionice 3 dan je u Mapi 4

2.6.4. Dionica 4: Gradnja i rekonstrukcija desnoobalnog nasipa rijeke Odre na dionici Žabno – Odra Sisačka

Trasa zaštitnih vodnih građevina smještena je u Sisačko-moslavačkoj županiji, na rubnom jugoistočnom dijelu Odranskog polja uz desnu obalu rijeke Odre. Počinje u naselju Žabno te završava na spoju postojećeg nasipa s crpnom stanicom u naselju Stupno.

Na južnom i jugoistočnom djelu trase u naselju Žabno nije izgrađen zaštitni sustav obrane od poplave te se zbog nedostatka prostora za izgradnju nasipa zaštita rješava izvedbom zaštitnog AB zida temeljenog na AB pilotima. Na određenim dijelovima predviđena je izgradnja obaloutvrda koje zajedno s AB zidom na pilotima čine cjeloviti sistem obrane od poplave. Trasa se na istočnom, sjevernom i zapadnom dijelu nastavlja na već postojeći nasip koji svojim dimenzijama ne zadovoljava liniju obrane od poplava te je na tim dijelovima predviđena njegova rekonstrukcija kao i izmicanje već postojećeg nasipa i izgradnja novoga. Ukupna duljina trase zaštitnih vodnih građevina iznosi približno 6,3 km i nalazi se u sastavu grada Siska. Detaljan opis dionice dan je u Mapi 5.

2.6.5. Dionica 5: Gradnja i rekonstrukcija nasipa naselja Lekenik

Trasa nasipa je postavljena po trasi postojećeg lijevog i desnog nasipa Lekeničkog potoka, te pomoćnog nasipa. Nasip je projektiran na način da se proširuje na vodnu stranu, a na trasi kroz naselje Lekenik radi zadržavanja protjecajnog profila, na zaobalnu stranu postojećih nasipa. Na dijelovima trase gdje zbog specifičnosti detalja nije moguća izgradnja nasipa traženih dimenzija, je predviđena izgradnja zaštitnog zida sa mogućnošću postavljanja zečjih nasipa po kruni zida.

Sa zaobalne strane nasipa je predviđen servisni put koji će služiti za interventni pristup nasipu pri provedbi aktivnih mjera obrane od poplava. Uz bermu je predviđena izvedba kanala zaobalne odvodnje. Duljina trase desnog nasipa iznosi približno 5,7 km a lijevog nasipa približno 5,0 km. Detaljan opis dan je u Mapi 6.

Točka 2.6:



2.7. Smještaj građevine unutar planiranog obuhvata zahvata

Obuhvat zahvata nalazi se u katastarskim općinama k.o. Bok Palanječki, k.o.Martinska Ves, k.o.Desno Trebarjevo, k.o.Desno Željezno, k.o.Jezero Posavsko i k.o.Ruča., k.o. Lekenik, k.o. Turopoljski lekenik i ko.o Dužica, k.o. Odra, Stupno, Sisak Stari, Greda, Sela,

Radi se o linijskim građevinama čiju površinu obuhvata određuje duljina trase i širina zahvata. Obuhvati zahvata formirani su na udaljenosti 10 m od ruba predmetne građevine, unutar kojih će se na temelju lokacijske dozvole po katastarskim općinama formirati parcele (na približnoj udaljenosti 5 m od nožice zahvata). Predviđena namjena za buduće parcele predmetnog zahvata je „nasip“. Na mjestima križanja s prugom parcela nasipa će biti prekinuta.

2.8. Nalazišta

Izgradnja predmetnih dionica predviđena je materijalom iz nalazišta predviđenih studijom utjecaja na okoliš.

U skladu s Rješenjem Ministarstva gospodarstva i održivog razvoja, neka nalazišta predviđena SUO (oznake 13,14,15,16,24,25,29 i 40) su izostavljena, te neće biti eksploatirana i nisu uzeta u razmatranje pri razradi idejnog projekta. Udaljenost pojedinog nalazišta do trase nasipa je 200 – 2000 m, te im se pristupa lokalnim nerazvrstanim cestama. Materijal treba dodatno ispitati geotehničkim istražnim radovima u sklopu glavnog projekta.

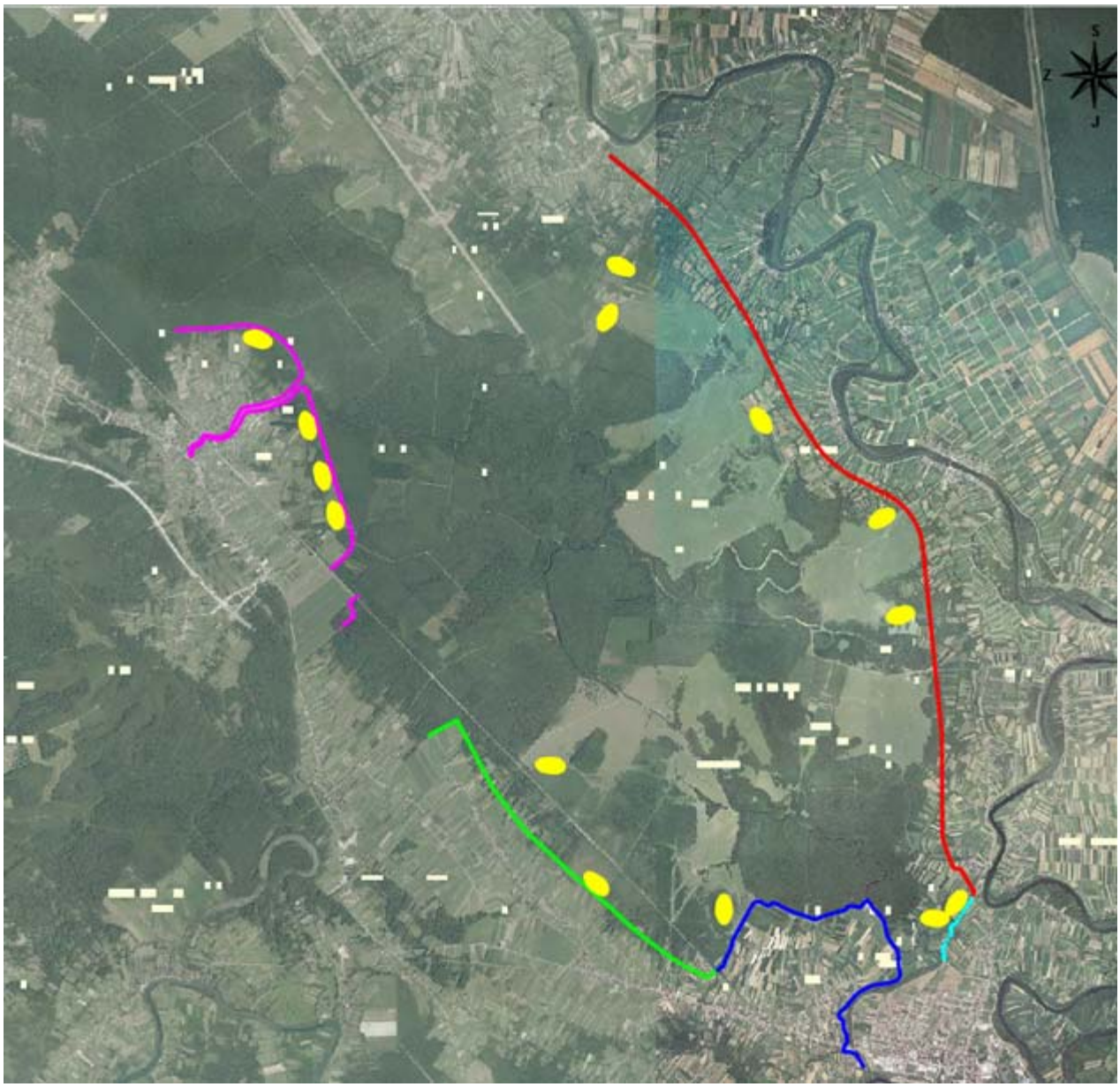

Slika 2-3: Prikaz predviđenih lokacija nalazišta

2.9. Lokacijski uvjeti za zahvat u prostoru

Unutar prostora Odranskog polja postoje određeni ograničavajući lokacijski uvjeti s kojima će biti potrebno usuglasiti tehničko rješenje.

Prvenstveno se to odnosi na Željezničku prugu Zagreb – Sisak, te dalekovode HEP-a i HOPS-a.

Prethodno e-konferenciji, održani su sastanci s predstavnicima navedenih institucija, te su načelno dogovoreni načini rješavanja kolizija, a službeni posebni uvjeti i uvjeti priključenja pribavljeni su putem e-konferencije, KLASA: 350-05/21-28/000020, URBROJ: 531-06-2-3-21-0003 od 26.02.2021 te se u skraćenom obliku navode u nastavku:

Od javnopravnih tijela koja su sudjelovala u postupku e-konferencije, uvjetima su se očitovali:

- Ministarstvo gospodarstva i održivog razvoja, Uprava za procjenu utjecaja na okoliš i održivo gospodarenje otpadom, KLASA: 351-03/21-01/470, URBROJ: 517-05-1-2-21-2, Zagreb, 22. ožujka 2021.- **izdalo je posebne uvjete** koji se pozivaju na Rješenje izdano u postupku procjene utjecaja zahvata na okoliš (UP/I-351-03/19-08/18; URBROJ 517-03-1-2-20-43 od 5. listopada 2020. godine). Mjere zaštite okoliša i mjere ublažavanja negativnih utjecaja na ciljeve očuvanja i cjelovitost područja ekološke mreže te provedba programa praćenja stanja okoliša i ekološke mreže dane Rješenjem, smatraju se posebnim uvjetima i uvjetima priključenja

- Ministarstvo gospodarstva i održivog razvoja Zagreb, 10. ožujka 2021., Uprava za zaštitu prirode KLASA: 612-07/21-63/92 URBROJ: 517-05-2-2-21-2 **- izdalo je posebne uvjete** kojim je utvrđeno da je je za planirani zahvat proveden postupak procjene utjecaja na okoliš te je Ministarstvo gospodarstva i održivog razvoja (KLASA: UP/I-351-03/19-08/18, URBROJ: 517-03-1-2-20-43 od 5. listopada 2020. godine) propisalo da je namjeravani zahvat prihvatljiv za okoliš i ekološku mrežu, uz primjenu zakonom propisanih i citiranim Rješenjem utvrđenih mjera zaštite okoliša i mjera ublažavanja negativnih utjecaja zahvata na ciljeve očuvanja i cjelovitost područja ekološke mreže i uz provedbu programa praćenja stanja okoliša.
  Citiranim Rješenjem propisane su mjere zaštite okoliša i ekološke mreže (mjera broj A.1.8., A.1.9., A.1.10., A.1.11., A.1.12., A.1.18., A.1.19., A.1.20., A.1.21., A.1.22., A.1.23., A.1.24., A.1.25., A.1.26., A.1.27., A.1.28., A.1.29., A.1.30., A.1.31., A.1.32., A.1.41., A.1.42., A.1.43., A.1.44., A.1.45., A.1.46., A.1.47., A.1.59., A.1.60., A.1.61., A.2.4., A.2.5. i A.2.6.) koje predstavljaju posebne uvjete sektorskog područja zaštite prirode te su sukladno odredbama Zakona o zaštiti prirode (Narodne novine, br. 80/13, 15/18, 14/19 i 127/19) obavezni sadržaj glavnog projekta koji je sastavni dio akta kojim se odobrava građenje sukladno posebnim propisima.

- Zagrebačka županija, Upravni odjel za prostorno uređenje, gradnju i zaštitu okoliša, Odsjek za zaštitu okoliša, KLASA: 351-04/21-08/14, URBROJ: 238/1-18-02/5-21-02, Zagreb, 30. ožujka 2021., - **izdala je posebne uvjete** kojim se između ostalog navodi: “Potrebno čuvati prirodni integritet šuma značajnog krajobraza Turopoljski lug i vlažne livade uz rijeku Odru, voditi računa o očuvanju prirodnih značajki prostorno-planskim mjerama zaštićenih i nezaštićenih predjela, kao što su obale prirodnih vodotoka, prirodne šume i kultivirani krajolik te da se bitnije ne utječe na ljude i ljudsko zdravlje, biljni i životinjski svijet, tlo, materijalna dobra, krajolik i okoliš, a planirani zahvati ne smiju narušavati obilježja zaštićenog krajolika“.

- Sisačko moslavačka županija, Upravni odjel za prostorno uređenje, graditeljstvo i zaštitu okoliša, Odsjek za zaštitu okoliša i prirode, KLASA: 351-02/21-03/22, URBROJ: 2176/01-08/11-21-2 Sisak, 9. ožujka 2021., - **izdala je posebne uvjete** kojima se između ostalog navodi da je „u okviru izrade glavnih projekata potrebno je izraditi elaborat u kojem će biti prikazan način na koji su u glavne projekte ugrađene mjere zaštite okoliša i ublažavanja negativnih utjecaja na ciljeve očuvanja ekološke mreže iz navedenog Rješenja, te da mjere iz navedenog Rješenja moraju biti ugrađene u glavne projekte“

- Ministarstvo poljoprivrede, Uprava za poljoprivredno zemljište, biljnu proizvodnju i tržište, KLASA: 350-05/21-01/280, URBROJ: 525-07/0155-21-2, Zagreb, 17. ožujka 2021.- **izdalo je posebne uvjete** u kojima se između ostalog navodi da je potrebno pravovremeno riješiti imovinsko - pravne odnose sa dosadašnjim nositeljima prava korištenja na poljoprivrednom zemljištu u vlasništvu Republike Hrvatske, kao i sa vlasnicima toga zemljišta. Također, prije početka radova u dogovoru sa lokalnim vlastima potrebno je odrediti mjesto odlaganja viška materijala iz iskopa, ograničiti kretanje teške mehanizacije prilikom izvođenja zahvata u prostoru, kako bi površina devastirana radovima bila što manja, odnosno koristiti postojeću mrežu puteva koju po završetku radova treba sanirati, itd.

- Ministarstvo poljoprivrede, Uprava šumarstva lovstva i drvne industrije, KLASA**:** 350-05/21-01/306 URBROJ: 525-11/0564-21-2 Zagreb, 15. ožujka 2021., - **izdalo je posebne uvjete** u kojima se između ostalog navodi da je u svrhu provedbe zahvata u prostoru potrebno od nadležnog tijela Sisačka-moslavačke županije ishoditi Rješenje o dozvoli krčenja, odnosno čiste sječe šume. Nakon ishođenog Rješenja iz točke 1. ovih uvjeta, podnijeti Zahtjev za doznaku stabala nadležnom uredu Ministarstva poljoprivrede.

- Hrvatske šume d.o.o., KLASA:DIR/21-01 /2313, URBROJ :00-02-03/04-21-04, Zagreb, 11. ožujka 2021.- **izdale su posebne uvjete** u kojima se između ostalog navodi kako je o početku radova pismeno obavijestiti nadležnu Šumariju Lekenik i Sisak, najmanje 8 dana ranije. Također, potrebno je uspostaviti suradnju i nadzor između predstavnika HŠ d.o.o„ izvođača radova i investitora, kako bi se spriječile i smanjile štete na susjednom šumskom zemljištu i u šumi.
- Ministarstvo kulture i medija, Uprava za zaštitu kulturne baštine, konzervatorski odjel u Zagrebu, KLASA: 612-08/21-23/1097, URBROJ: 532-04-02-01/1-21-2, Zagreb, 30. 03. 2021. – **izdalo je posebne uvjete -** kojim se između ostalog navodi, da je površinski iskop trase kanala kao i područje nalazišta materijala potrebno provesti uz povremeni arheološki nadzor, te u slučaju da se utvrdi postojanje arheoloških nalaza, obveza je Investitora osigurati arheološko - konzervatorski nadzor tijekom izvođenja zemljanih radova. Također, Obveza je Investitora pravovremeno obavijestiti ovaj Konzervatorski odjel u Zagrebu, Uprava za zaštitu kulturne baštine, Ministarstva kulture RH**,** Mesnička 49, o početku građevinskih radova, najmanje 5 dana ranije, kako bismo mogli izvršiti pripremne radove i uskladiti zajednička djelovanja.
- Ministarstvo kulture i medija, Uprava za zaštitu kulturne baštine, konzervatorski odjel u Sisku, Klasa: 612-08/21-23/096, Urbroj: 532-05-02-04/1-21 -3, Sisak, 04. 03. 2021.- **izdalo je posebne uvjete** u kojima se, između ostalog navodi da prije izdavanja potvrde glavnog projekta potrebno je za zahvat u prostoru: dostaviti Konzervatorski elaborat za predmetni zahvatu u prostoru.
- Hrvatske vode, VGI za mali sliv Banovina, KLASA: 325-01 /21-18/0001886, URBROJ: 374-3110-1-21-2,18.03 .2021, **izdale su posebne uvjete** u kojima se između ostalog navodi

projektna dokumentacija s kojom predmetni projekt mora biti usklađen, sadržaj glavnog projekta itd.

- HŽ Infratsruktura d.o.o. Zagreb, Mihanovićeva 12, Sektor za razvoj, pripremu i provedbu investicija i EU fondova, Odjel za pripremu investicija, Grupa za pregled tehničke dokumentacije, RK broj: 145/21, Zagreb, 26. 3. 2021., Znak: HŽI - 1.3.2. NNŠ tel. 01/ 378 26 55 – **izdala je posebne uvjete** u kojima se između ostalog navodi da se izgradnjom predmetnog zahvata ne smije se narušiti sigurnost željezničkog prometa i stabilnost željezničke infrastrukture. Također, prije izrade daljnje tehničke dokumentacije izvršiti terenski očevid sa djelatnicima HŽI područne radne jedinice Centar i mikrolocirati instalacije te točan km položaj željezničke pruge križanja i paralelnog vođenja
- Županijska uprava za ceste Sisačko moslavačke županije, klasa: 340-01/21-04/08, Urbroj: 2176-80-30-20-2, Sisak, 16.03.2020.- **izdala je uvjete** u kojim se između ostalog navodi da Investitor radova mora prije ishođenja akta kojim se dozvoljava gradnja riješiti sve nastale imovinsko - pravne odnose koje čine županijsku cestu broj 3120 u svemu prema postojećim zakonima u skladu sa Zakonom o cestama (NN broj 84/11;110/19). Radovi u zaštitnom pojasu Ž3120 ne smiju se izvoditi bez odobrenja ŽUC-a. Investitor ili odabrani Izvođač radova dužan je u skladu sa Zakonom o cestama (NN broj 84/11; 92/14) ishoditi suglasnost za izvođenje radova koji se predmet ovih uvjeta.
- Hrvatski operator prijenosnog sustava d.o.o., Prijenosno područje Zagreb, 700/21 -07/2163-004-002-01/EĆ-21-02, 9. ožujka 2021, - **izdao je uvjete** u kojim se između ostalog navodi da je potrebno izraditi elaborat prijelaza DV 220 kV TE SISAK-MRACLIN, DV 110 kV PRAČNO-SISCIA, te DV 110 kV PRAČNO-MRACLIN preko sustava zaštite od poplava, iz kojeg će se vidjeti da su ispoštovani izdani uvjeti kao i kriteriji iz navedenog pravilnika i dostaviti isti na suglasnost.

  Nadalje, u točkama 7,8 i 9 uvjeta navodi se: „ Ukoliko se ne mogu zadovoljiti gore navedeni uvjeti i pravilnik, potrebno je izvršiti izmicanje ili zamjenu stupova dalekovoda. Svi troškovi zahvata, a koji proizlaze iz uvjeta (razne rekonstrukcije, izrada elaborata, nadzor i dr.) izvest će se na teret Investitora planiranog zahvata u prostoru. Investitor izmještanja-rekonstrukcije 220 kV i 110 kV dalekovoda (ako ih bude) može biti jedino Hrvatski operator prijenosnog sustava, d.o.o.
- Hrvatska regulatorna agencija za mrežne djelatnosti, KLASA: 361-03/21-01/3213, URBROJ: 376-05-20-2, Zagreb, 11.03.2021. - **izdala je posebne uvjete** kojima propisuje zaštitu postojeće elektroničke komunikacijske infrastrukture (dalje: EKI) u zoni zahvata - sukladno izjavama operatora A1 hrvatska d.o.o.. Ustanovljeno je da A1 Hrvatska ima položene elektroničke komunikacijske kabele, te je u interesu njihove zaštite potrebno osigurati zaštitu u skladu s Pravilnikom o načinu i uvjetima određivanja zone elektroničke komunikacijske infrastrukture i povezane opreme, zaštitne zone i radijskog koridora te obveze investitora radova ili građevine (NN 75/13).
- Sisački vodovod, URBROJ: 2176/05-13-21- U Sisku, 04.03.2021. godine. **izdao je posebne uvjete** za zaštitu vodovodne mreže. Kod izrade Glavnog projekta potrebno je probnim iskopima utvrditi točan položaj vodovodne mreže i kućnih priključaka kako bi se točno odredila lokacija ukopane mreže te u potpunosti zaštititi izgrađenu komunalnu vodnu građevinu za

javnu vodoopskrbu (vodoopskrbni cjevovod, hidrante, zasune i zasunska okna te kućne priključke).

U Glavnom projektu prikazati poprečni presjek vodovodne mreže i nasipa te njihovu udaljenost. U slučaju da nasip naliježe ili presijeca vodovodnu mrežu, potrebno je izraditi projekt izmještanja vodovodne mreže na dijelu presijecanja ili nalijeganja, odnosno u svim zonama u kojima se vodovodna mreža nalazi u zaštitnoj zoni planiranog zahvata, a sve prema pravilima struke.

- Montcogim-Plinara d.o.o., Br. PU-SK-073/02/2021/, - **izdala je uvjete** u kojima se između ostalog navodi da u glavnom projektu treba biti ucrtan koridor za budući plinovod, te je projektom potrebno definirati odgovarajuće mjere zaštite budućih ST plinovoda.
- Grad Sisak Upravni odjel za gospodarstvo i komunalni sustav, KLASA: UP/I 361-01121-01111 URBROJ: 2176/05-04-03/3-2 1-2, Sisak, 22. Ožujak 2021., - **izdao je posebne uvjete** u kojima se između ostalog navodi da Zahvat mora biti usklađen s važećom prostorno planskom dokumentacijom. Izgradnjom predmetne građevine ne smije se narušiti postojeći režim odvodnje oborinskih voda sa ceste i cestovnog zemljišta. Pri izradi projektne dokumentacije predvidjeti da se sve javne ceste u vlasništvu Grada Siska obnove tako da kolnička konstrukcija odgovara postojećem stanju. Itd.

2.9.1. Usklađenost zahvata s izdanim posebnim uvjetima

Predmetni zahvat je usklađen s izdanim uvjetima koji su primjenjivi na razini idjenog projekta, no većina uvjeta se odnosi na kasnije faze realizacije projekta, te ih je nužno respektirati u skladu s dinamikom razvoja projekta.

U nastavku se daje kratak pregled usklađenosti zahvata s izdanim uvjetima:

- Mjere zaštite okoliša propisane Rješenjem odnose se na više razine projektne dokumentacije (Npr: A1.1. Izrada elborata usklađenosti Glavnog projekta s mjerama propisanim u Rješenju, A 1.5. Trase izmicanja postojeće infrastrukture zadržati na postjećim trasama, A 1.6. uređenje nalazišta – detaljno razraditi i prikazati na razini glavnog projkta itd.) i postupanja tijekom gradnje, te nisu primjenjiva na razini idjenog projekta. Nužno ih je poštivati kod viših razina realizacije projekta.
- Mjere zaštite prirode koje su primjenjive na razini idejnog projekta uzete su u obzir ovim projektom, tj. trasa nasipa dionice 1 – Tišina Kaptolska – Suša, prilagođena je uvjetu da se izmakne izvan šumske površine (Mjera A.1.29). Također, sukladno Rješenju ovim idejnim projektom izostavljena su nalazišta za koja Rješenje propisuje da se ne mogu koristiti (Mjera A. 1.21).
- Neka od javnopravnih tijela izdala su uvjete za izradu dodatnih elaborata (Točka 2.9.2), te je tražene elaborate nužno izraditi u kasnijoj fazi realizacije projekta, odnosno prije ishođenja građevinske dozvole, a pri izradi navedneih elaborata nužno je poštivati smjernice izdane u posebni uvjetima.

- Ostale izdane uvjete nužno je poštivati kroz više faze izrade projektne dokumentacije i izgradnje građevine.

2.9.2. Uvjeti važni za provedbu zahvata u prostoru

Prema izdanim posebnim uvjetima i uvjetima priključenja, prije pokretanja postupka ishođenja građevinske dozvole i realizacije projekta, potrebno je izraditi propisane elaborate:

1. Konzervatorski elaborat za predmetni zahvat u prostoru,
2. Elaborat međuovisnosti projektiranih građevina s HEP infrastrukturom, te po potrebi projekti izmještanja/rekonstrukcije i radovi na izmještanju/rekonstrukciji HEP infrastrukture.
3. Elaborat međuovisnosti projektiranih građevina s HOPS infrastrukturom, te po potrebi projekti izmještanja/rekonstrukcije i radovi na izmještanju/rekonstrukciji infrastrukture.
4. Projekt izmještanja I radovi na izmještanje vodovodne mreže Sisačkog vodovoda
5. Elaborat usklađenja glavnog projekta s propisanim mjerama zaštite okoliša (MINGOR i SMŽ),
6. Projekt ili tehničko rješenje za zaštitu predmetne EKI/EKV i radovi na zaštiti (Obveza provođenja i financiranja ovisno o postojanju uporabne dozvole za postojeću infrastrukturu)

Također, prije izrade glavnog projekta bit će potrebno izvršiti dodatne geotehničke istražne radove na ciljanim lokacijama gdje to preliminarni geotehnički proračun pokazuje za pojedinu dionicu a što je prikazano u svakoj pojedinoj mapi. Detaljan program istražnih radova propisuje projektant glavnog projekta.

2.10. Važeća prostorno planska dokumentacija

Planirani zahvat nalazi se na području Sisačko-moslavačke županije u općini Martinska Ves, te na području Zagrebačke županije u općini Orle.

Lokacija zahvata obuhvaćena je sljedećom prostorno-planskom dokumentacijom:

- Prostornim planom Sisačko moslavačke županije (objava: Službeni vjesnik Sisačko moslavačke županije 04/01, 12/10, 10/17, 12/19 i 23/19)
- Prostorni plan Zagrebačke županije (PPZŽ) donesen je 2002. godine (“Glasnik Zagrebačke županije”, broj 3/02). Kasnije su doneseni ispravci, izmjene i dopune te pročišćeni tekstovi ovog Plana (“Glasnik Zagrebačke županije”, broj 6/02-ispravak, 8/05, 8/07, 4/10, 10/11, 14/12-pročišćeni tekst, 27/15 i 31/15–pročišćeni tekst, 43/20,46/20-ispravak, 02/21).
- Prostorni plan uređenja općine Lekenik (objava: Službeni vjesnik Sisačko-moslavačke županije 17a/06, 23/11, 30/15, 29/19 i 44/19
- Prostornim planom uređenja Općine Martinska Ves – (objava: Službeni vjesnik Općine Martinska Ves 54/06, 34/07,13/13, 61/16, 13A/17-ispravak)
- Prostorni plan uređenja grada Siska (objava: Službeni glasnik Sisačko moslavačke županije 11/02, 12/06, 3/13 i 6/13)

2.10.1. Prostorni plan Zagrebačke županije

Obzirom da se u PPZŽ, Čl 115 – navodi neposredna provedba Plana, prostorni planovi niže razine nisu razmatrani.

U tekstualnom dijelu plana stoji:

„ 2.1.Građevine i površine državnog značaja

(32)Članak 37.

Planom se određuju sljedeće građevine i površine državnog značaja:

3. Vodne građevine

3.1.Regulacijske i zaštitne građevine na vodama I. reda

a) sustav nasipa uz rijeku Savu, Sutlu, Kupu, Krapinu, Česmu i druge vode I. reda

b) ustava Prevlaka

c) Lateralni kanali za zaštitu od poplava:

oteretni kanal Odra

kanal Kupa – Kupa

kanal Lonja – Strug

sabirni kanal uz autocestu Zagreb-Karlovac-Rijeka

d) Retencije za obranu od poplava:

Žutica

Kupčina

Jantak

Odransko polje“

„...(110) Članak 115.
Neposredna provedba ovog Plana za zaštitne i regulacijske vodne građevine iz članka 37. ovih Odredbi koje se nalaze na području više županija, provodi se prema odredbama Plana u skladu s posebnim propisima i uvjetima nadležnih javnopravnih tijela za vodno gospodarstvo.
Projekt zaštite od poplava u slivu rijeke Kupe obuhvaća sljedeće zahvate:
1. na području Karlovačke županije i Zagrebačke županije:
• gradnju lijevoobalnog nasipa rijeke Kupe od željezničkog mosta do Brodaraca (III. etapa),
• gradnju nasipa uz lijevu i desnu obalu Korane i desnu obalu Mrežnice za zaštitu naselja Mala Švarča, Logorište i Turanj,
• gradnju desnog nasipa Korane, desnog nasipa Kupe i prokopa Korana s rješenjem odvodnje na području Gornjeg Mekušja,
• gradnju nasipa uz lijevu i desnu obalu Korane i lijevu obalu Mrežnice i regulaciju potoka Sajevac vezane uz izgradnju državne ceste D1 – splitski pravac – brza cesta kroz Karlovac,

• gradnju regulacijskih (obaloutvrde) i zaštitnih (nasip, zid) vodnih građevina s pripadajućim objektima odvodnje zaobalja na lijevoj obali Kupe od naselja Selce do Rečice,
• gradnju regulacijskih (obaloutvrde) i zaštitnih (nasip, zid) vodnih građevina s pripadajućim objektima odvodnje zaobalja i crpnom stanicom na desnoj obali Kupe od Brodaraca do Karlovačke pivovare,
• gradnju i rekonstrukciju objekata odvodnje (glavni odvodni kanal, sabirni kanali, ustava i crpna stanica) lijevog zaobalja rijeke Kupe od naselja Selce do Rečice i
• gradnju pregrade Brodarci na Kupi, gradnju nasipa uz lijevu i desnu obalu Kupe i lijevu obalu Dobre, gradnju ustave Šišljavić na kanalu Kupa – Kupa, gradnju istočnog nasipa retencije Kupčina s regulacijom vodotoka Znanovit i Brebernica, rekonstrukciju kanala Kupa – Kupa i rekonstrukciju nasipa za zaštitu ribnjaka Crna Mlaka.
2. na području Sisačko-moslavačke županije i Zagrebačke županije:
• rekonstrukciju lijevog kupskog nasipa od naselja Staro Pračno do naselja Stara Drenčina,
• gradnju regulacijskih (obaloutvrde) i zaštitnih (nasip, zid) vodnih građevina s pripadajućim objektima odvodnje zaobalja i crpnom stanicom Moščenica na lijevoj i desnoj obali Kupe nizvodno od Jamničke Kiselice,
• gradnju nasipa (dionica Tišina Kaptolska – Suša, dionica Greda – Sela – Stupno), gradnju crpne stanice Stupno i rekonstrukciju nasipa (na području Siska, Žabnog, Odre Sisačke, Lekenika, Tišine Kaptolske) u Odranskom polju i
• gradnju transverzalnog nasipa od oteretnog kanala Odra do savskog nasipa kod sela Suša.

2.10.2. Prostorni plan sisačko moslavačke županije

Prostornim planom Sisačko-moslavačke županije, zaštitne vodne građevine, u koje spadaju i retencije i akumulacije, određene su kao građevine i zahvati od važnosti za Državu na području Županije.

Poglavlje 3. - Plan prostornog uređenja tekstualnog dijela PPŽ-a, članak 3.6.2.4. Uređenje režima voda - zaštita od poplava:

"Osnovna je svrha zaštitnih mjera da na poplavama ugroženom području osiguraju ljudske živote i materijalna dobra. Postoji niz mjera, aktivnih i pasivnih, kojima se može postići zaštita od poplava. Najučestalije (pasivne) mjere su: nasipi ili zidovi, oteretni kanali, uređenje vodotoka, prilagođavanje izgradnje poplavama itd. Međutim, najveći učinci postižu se u zadržavanju što većih količina padavina u slivu, dakle akumulacijama i retencijama."

2.10.3. PPUO Martinska Ves

Prostorni plan uređenja općine Martinska Ves, Poglavlje 3.5.3.3. Vodno gospodarstvo: „*Obrana od poplave savskih voda: Obrana od poplava savskih voda na području Sisačko - moslavačke županije uklopljena je u sustav obrane od poplave Srednjeg Posavlja. Ovo je rješenje veoma složeno jer se, osim zaštite zaobalja, morao osigurati i nepromijenjen režim velikih voda na nizvodnom toku.*

Način obrane od poplave Srednjeg Posavlja osniva se na učinku smanjenja vršnog protoka vodnog vala pri izlijevanju velikih voda u retencijske prostore (Črnec polje, Lonjsko polje, Odransko polje i Ribarsko polje), pri čemu je nenadzirano izlijevanje u prirodnom stanju zamijenjeno nadziranim propuštanjem vodnih masa..."

2.10.4. PPUO Lekenik

Prostorni plan uređenja Općine Lekenik na str. 124., Poglavlje 3.5.3. Vodnogospodarski sustav: Uređenje režima voda – zaštita od poplava:

„Obrana od poplave savskih voda: Obrana od poplava savskih voda na području Sisačko-moslavačke županije uklopljena je u sustav obrane od poplave Srednjeg Posavlja. Ovo je rješenje veoma složeno jer se, osim zaštite zaobalja, morao osigurati i nepromijenjen režim velikih voda na nizvodnom toku. Način obrane od poplave Srednjeg Posavlja osniva se na učinku smanjenja vršnog protoka vodnog vala pri izljevanju velikih voda u retencijske prostore (Črnec polje, Lonjsko polje, Odransko poljei Ribarsko polje), pri čemu je nenadzirano izljevanje u prirodnom stanju zamijenjeno nadziranim propuštanjem vodnih masa. Elaboratom "Analiza režima velikih voda Save" iz 1975. godine utvrđene su osnovne veličine zaštitnih građevina i etape izvođenja. Realizacija sustava Srednjeg Posavlja opsežan je i dugotrajan zadatak. Dosada izvedenim radovima (cca 40% ukupne investicije) omogućena je kontrola velikih voda Save i pritoka i sigurno korištenje poljoprivrednih površina jer je prioritet dan građevinama čijom se izgradnjom postigao visok stupanj nadzora velikih voda, prilagodljivost sustava i gospodarski opravdana ulaganja.

Obrana od poplave kupskih voda: Koncept razvoja: Vodotok rijeke Kupe je granični glavni vodotok Općine Lekenik u koju se ulijevaju potoci: Burdelj, Koravec i Lekenički potok. Donji dio Kupske doline jače je naseljen i tu je više poljoprivrednih površina. Prirodne karakteristike Kupe i njen geografski položaj čine ju zanimljivom za sve vidove korištenja (vodoopskrba, energetika, poljoprivreda, industrija, turizam, ribarstvo).

Projektom "Kompleksno uređenja rijeke Kupe" dano je rješenje trase popratnih nasipa koji brane naselja i poljoprivredne površine od velikih voda (razdioba po fazama gradnje).

Mjerodavni nivoi za projektiranje nasipa bili su oni koji se formiraju kod pojave 100 godišnje velike vode.

Kao glavni uzročnik poplava u najnizvodnijem dijelu je rijeka Kupa sa neuređenim vodnim režimom.

Iz hidrološke obrade Kupe za v.p.Šišinec proizlazi da vodostaji izvan korita traju prosječno godišnje ukupno oko 10 dana dok u ekstezivno vlažnim godinama poplava može trajati godišnje ukupno i do 25 dana.

Poplavno područje nalazi se na području naselja koja se nalaze uz rijeku Kupu(naročito Letovanić), uz Letovanički ribnjak, te u istočnom dijelu općine koje se nalazi u Odranskom polju.

Postoji problem razlijevanja i poplavljivanja potoka: Burdelja I Koravca, te razljevanje vode zbog neodržavaja odvodnih rasteretnih poljskih kanala. Kanale je potrebno redovito čistiti i regulirati potoke Koravec i Burdelj.

Na području Općine Lekenik za sada postoje samo izgrađeni nasipi kao mjera obrane od poplava, a predviđaju se izgraditi novi nasipi, akumulacije i retencije.

Postojeći nasipi: nasip Letovanić, nasip Žažina-Petrovac, nasip oko Letovanićkog ribnjaka, Lekenički nasip koji se širi u Odransko polje.

Planirani nasipi: kontinuirani nasip uz rijeku Kupu Šišinec-Žažina

Analizom prostorno planske dokumentacije za područje Odranskog polja na potezu od vodotoka Bune do rijeke Kupe, odustaje se od lateralnog kanala Buna-Kupa, a zaštita od brdskih voda izvoditi će se uređenjem postojećih vodotoka: Bune, Lekeničkog potoka i Dubena.

2.10.5. Prostorni plan uređenja grada Siska

U pročišćenom tekstu objavljenom u Službenom glasniku SMŽ broj 12/06 i 03/13, navodi se:

Članak 97.

Za obranu od poplava uz ostale objekte (obaloutvrde), predviđene su retencije, Lonjsko polje, Odransko polje (prirodna retencija) i retencija za obranu od brdskih voda Madžari, te akumulacija Komarevo. Na području retencija Lonjsko polje i Odransko polje moguća je izgradnja linijskih infrastrukturnih sustava (ceste, željeznica, cjevovodi i sl.), uz uvjet da se omogući nesmetano plavljenje cijelog područja retencije visokim vodama.

Članak 97.a

Radi očuvanja i održavanja regulacijskih i zaštitnih, te drugih vodnih građevina i sprječavanja pogoršanja vodnog režima, zabranjeno je:

1. na nasipima i drugim regulacijskim i zaštitnim vodnim građevinama:

1.1. kopati i odlagati zemlju, pijesak, šljunak, jalovinu i drugi materijal,

1.2. podizati nasade,

1.3. obavljati druge radnje kojima se može ugroziti sigurnost ili stabilnost tih građevina

2. saditi drveće na udaljenosti manjoj od 10 m od ruba korita vodotoka ili kanala

3. podizati zgrade i druge objekte na udaljenosti manjoj od 10 m od ruba vodotoka ili kanala

4. u uređenom inundacijskom području orati zemlju, saditi i sjeći drveće i grmlje

5. u uređenom inundacijskom području:

5.1. podizati zgrade, ograde i druge građevine, osim regulacijskih i zaštitnih vodnih građevina do 6 m od vanjske nožice nasipa, odnosno od vanjskog ruba regulacijsko zaštitne vodne građevine koja nije nasip (obala ili obaloutvrda),

5.2. vaditi pijesak, šljunak, kamen, glinu i ostale tvari do 20 m od vanjske nožice nasipa,

odnosno od vanjskog ruba regulacijsko-zaštitne vodne građevine koja nije nasip (obala ili obaloutvrda),

5.3. kopati i bušiti zdence do 20 m od vanjske nožice nasipa, odnosno od vanjskog ruba regulacijsko-zaštitne vodne građevine koja nije nasip (obala ili obaloutvrda),

5.4. bušiti tlo do 20 m od vanjske nožice nasipa, odnosno od vanjskog ruba regulacijsko zaštitne vodne građevine koja nije nasip (obala ili obaloutvrda);

6. u neuređenom inundacijskom području, protivno vodopravnim uvjetima:

6.1. podizati zgrade, ograde i druge građevine, osim regulacijskih i zaštitnih vodnih građevina,

6.2. vaditi pijesak, šljunak, kamen, glinu i ostale tvari,

6.3. kopati i bušiti zdence,

6.4. bušiti tlo.

7. na građevinama za osnovnu i detaljnu melioracijsku odvodnju, do udaljenosti od 3 m od ruba tih građevina orati i kopati zemlju, te obavljati druge radnje kojima se mogu oštetiti melioracijske vodne građevine ili poremetiti njihovo namjensko funkcioniranje;

8. u vodotoke i druge vode, akumulacije, retencije, melioracijske i druge kanale i u inundacijskom području odlagati zemlju, kamen, otpadne i druge tvari, te obavljati druge radnje kojima se može utjecati na promjenu toka, vodostaja, količine ili kakvoće vode ili otežati održavanje vodnog sustava;

9. graditi i/ili dopuštati gradnju na zemljištu iznad natkrivenih vodotoka, osim gradnje javnih površina (prometnice, parkovi, trgovi).Iznimno od navedenih ograničenja, odstupanja su dozvoljena, uz prethodnu suglasnost Hrvatskih voda.

2.10.6. Kartografski prikazi obuhvata – preklopi s Prostornim Planovima

2.10.6.1. Preklop zahvata s PPZŽ

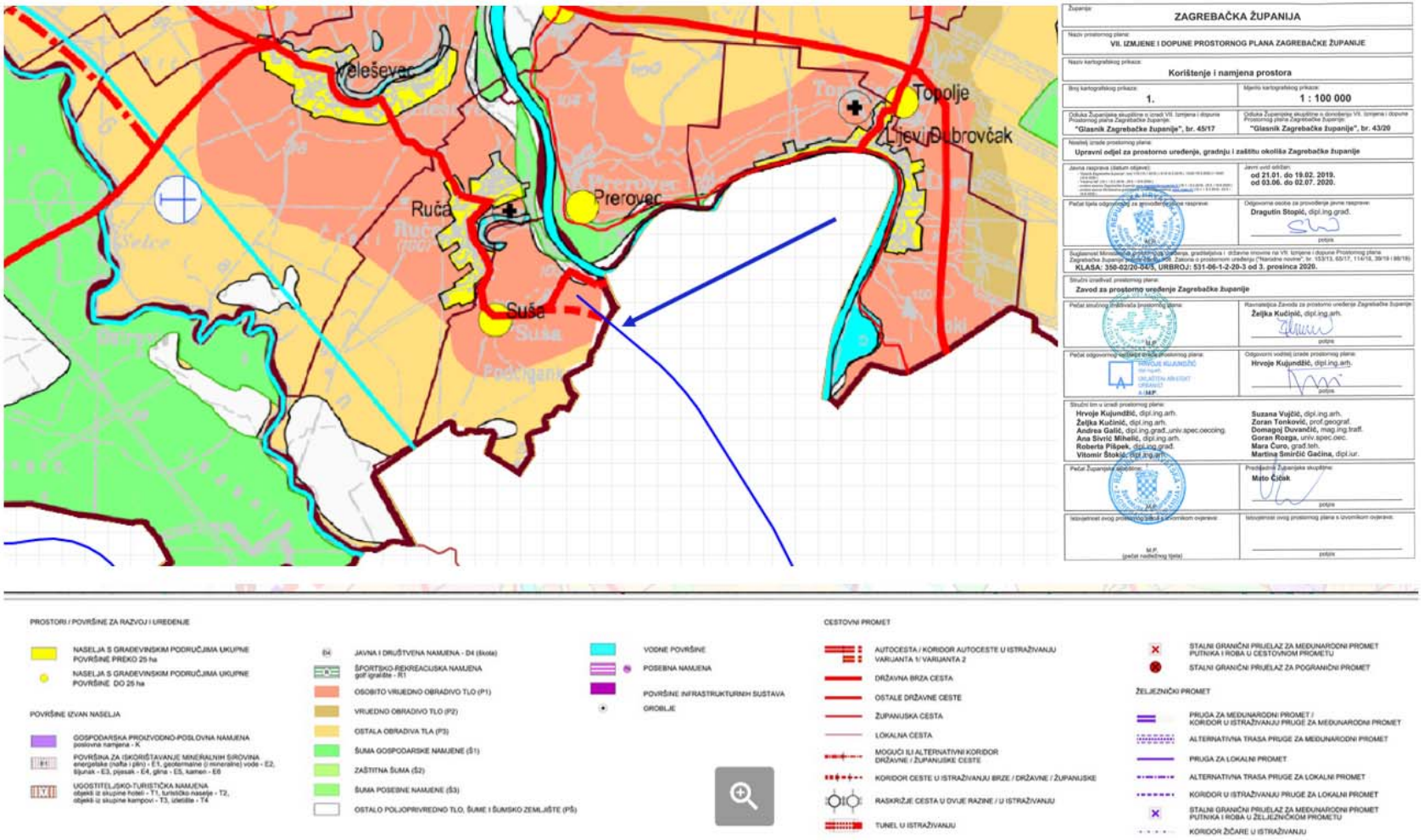

Slika 2-4: Obuhvat zahvata na kartografskom prikazu -korištenje i namjena prostora

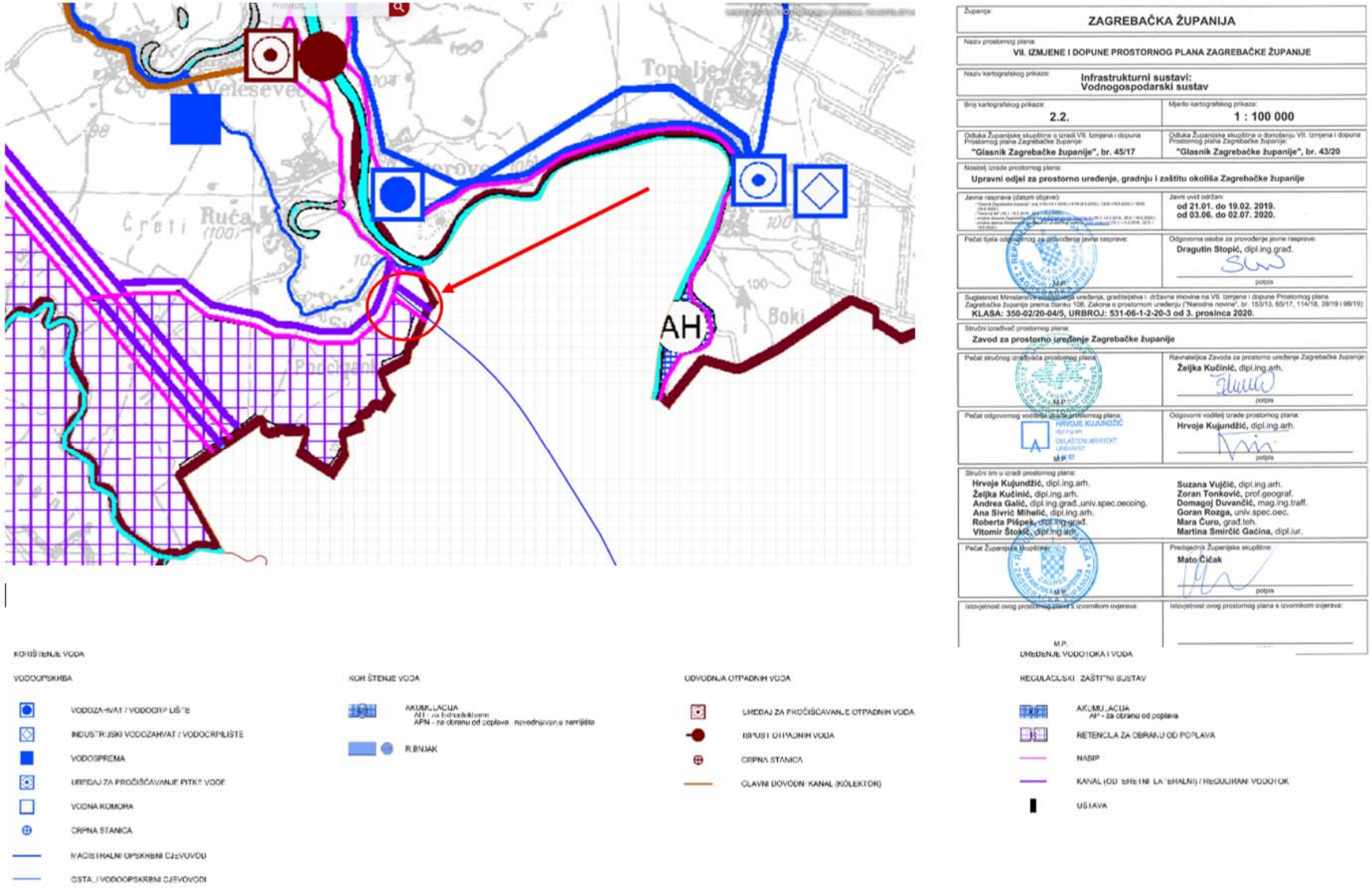

Slika 2-5: Obuhvat zahvata na kartografskom prikazu - vodnogospodarski sustav

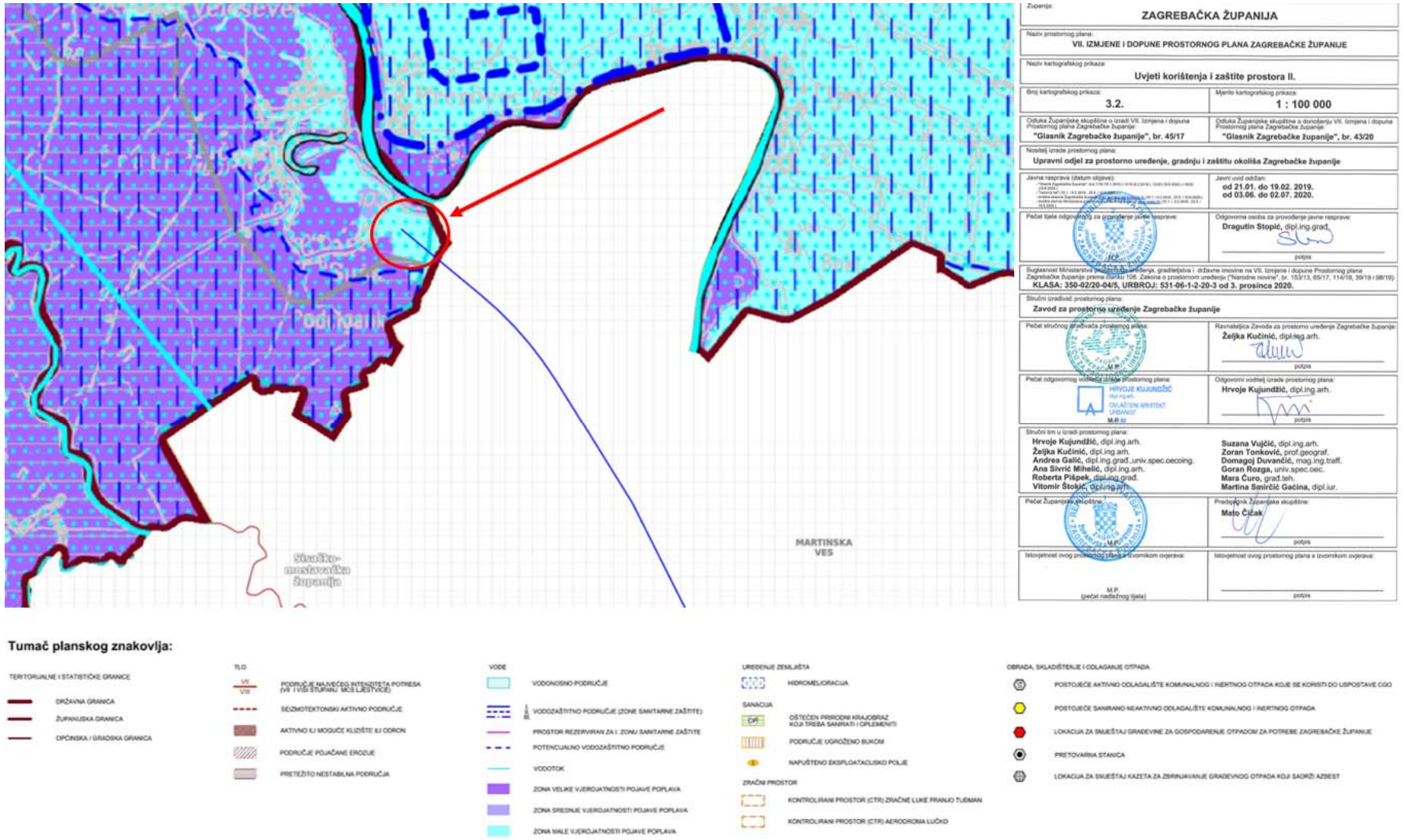

Slika 2-6: Obuhvat zahvata na kartografskom prikazu – područja posebnih ograničenja u korištenju

2.10.6.2. Preklop zahvata s PPSMŽ

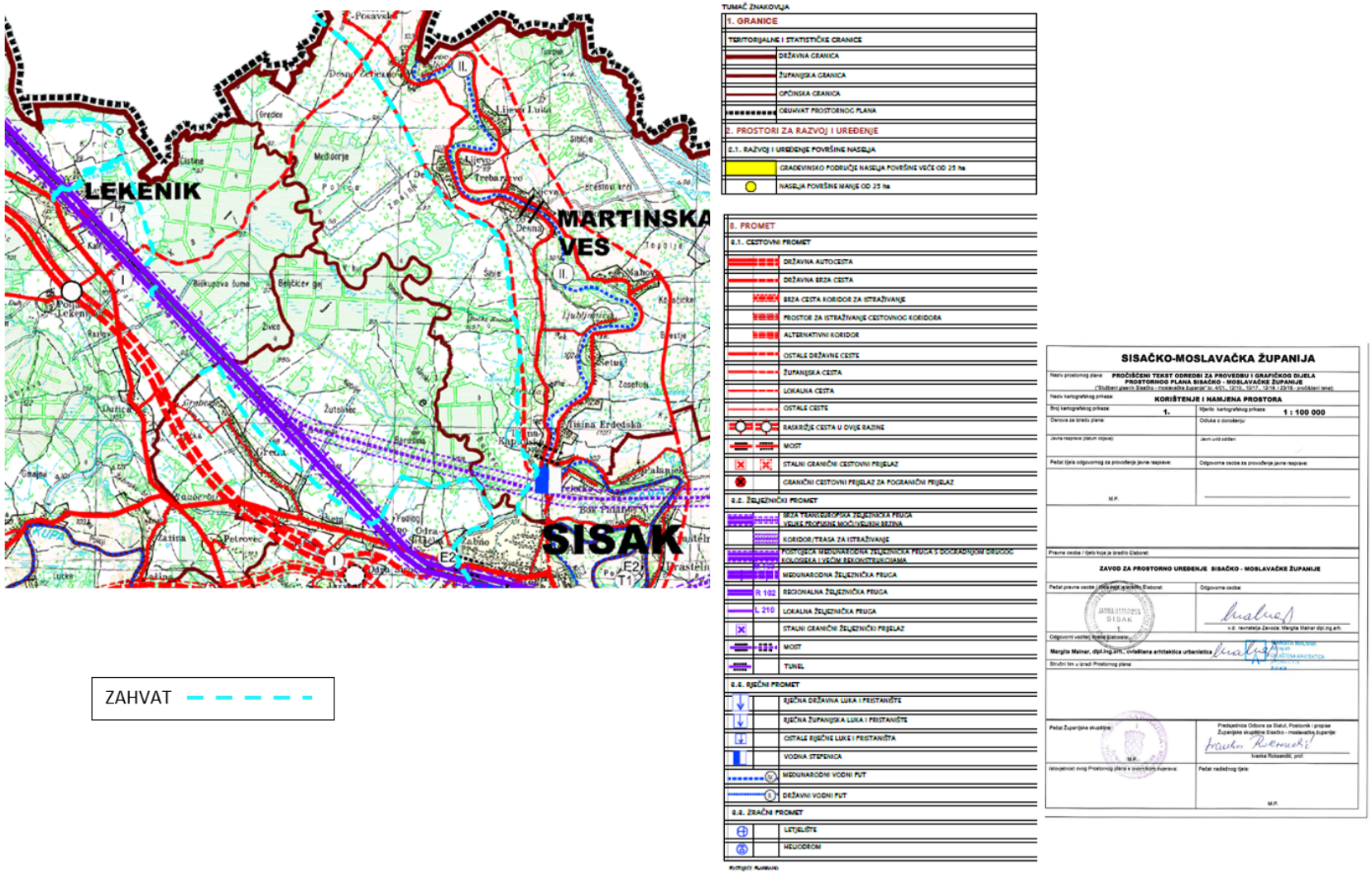

Slika 2-7: Obuhvat zahvata na kartografskom prikazu -korištenje i namjena prostora

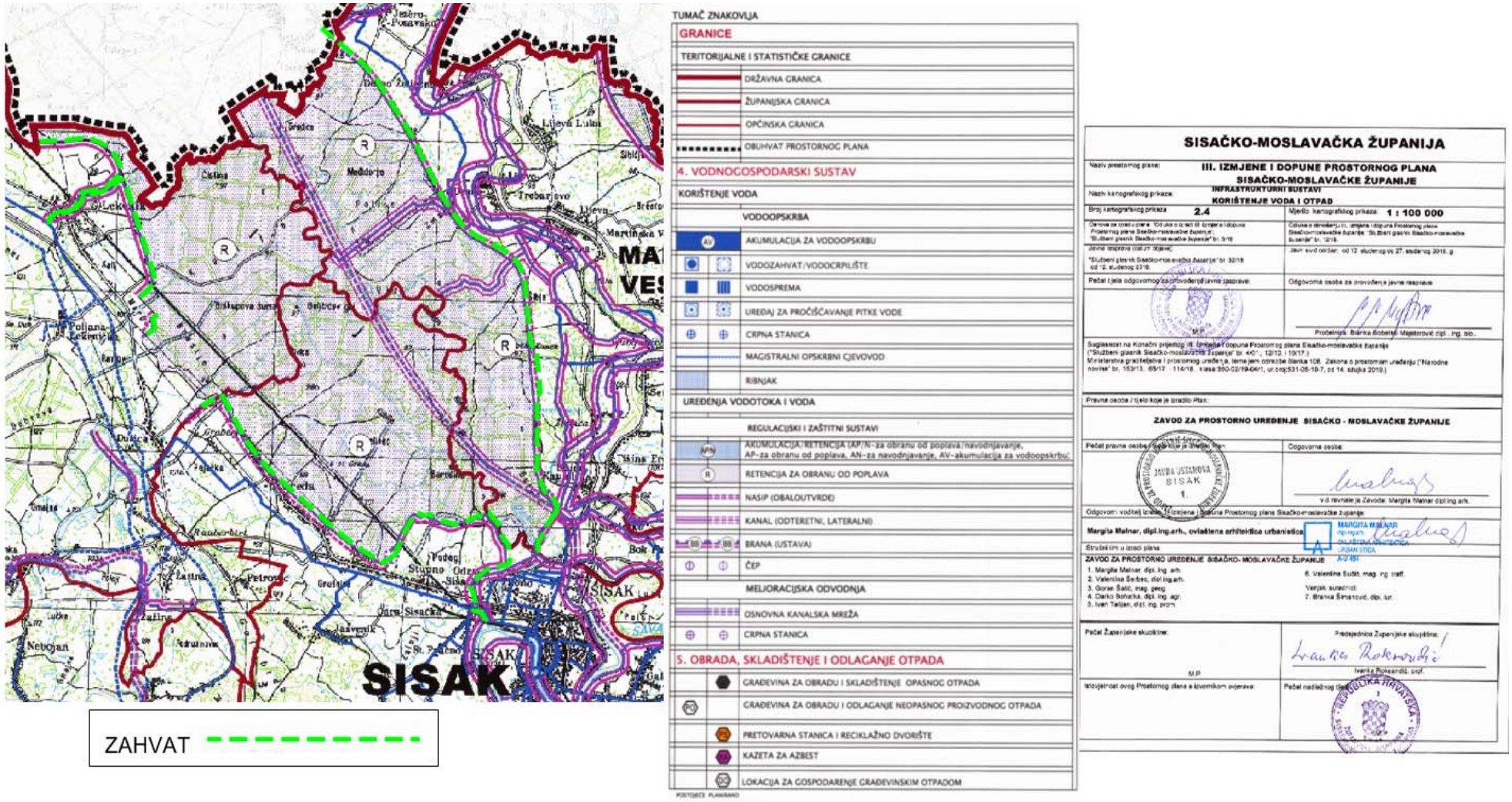

Slika 2-8: Obuhvat zahvata na kartografskom prikazu – infratsrukturni sustav

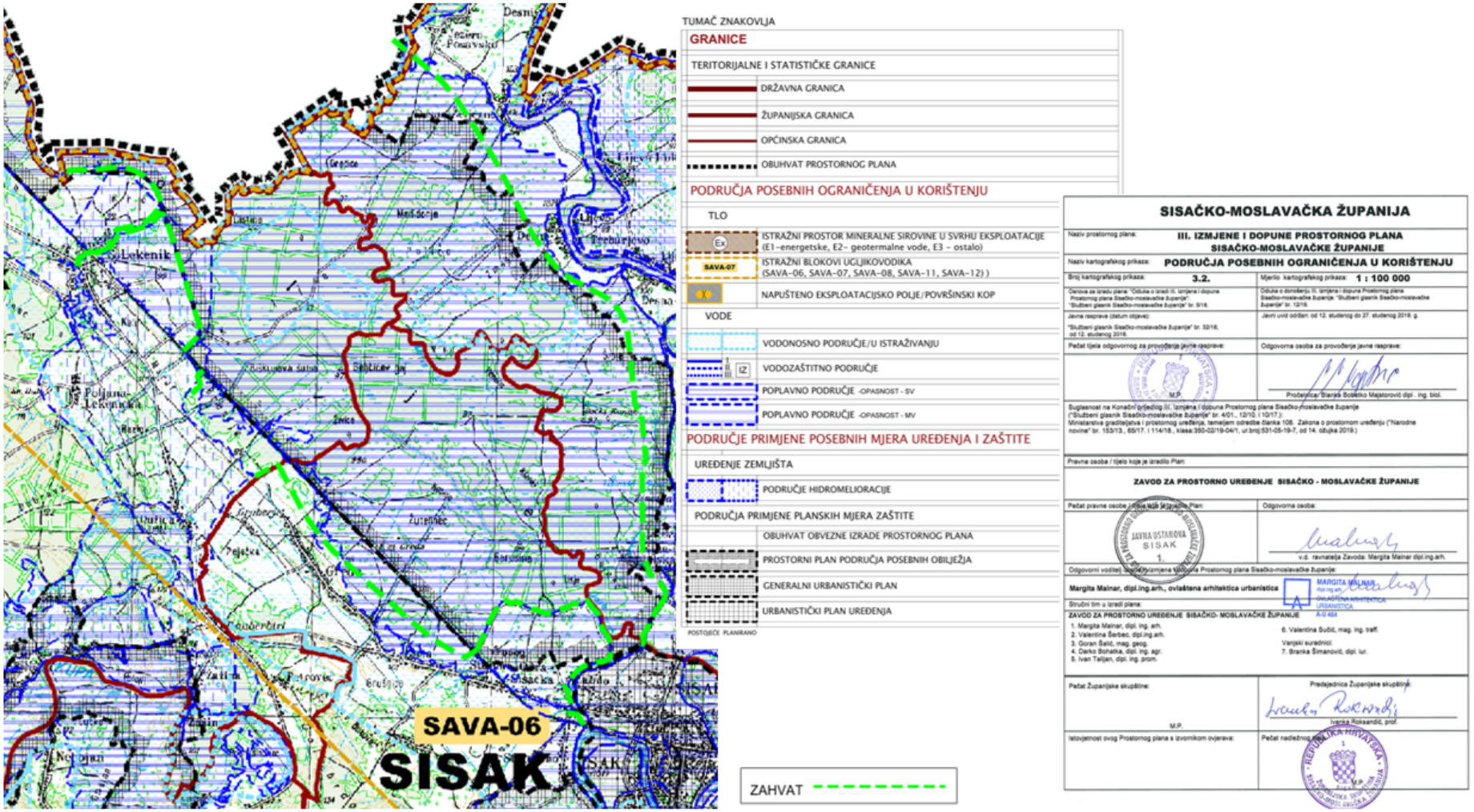

Slika 2-9: Obuhvat zahvata na kartografskom prikazu – područja posebnih ograničenja u prostoru

2.10.6.3.Preklop zahvata s PPUO Martinska Ves

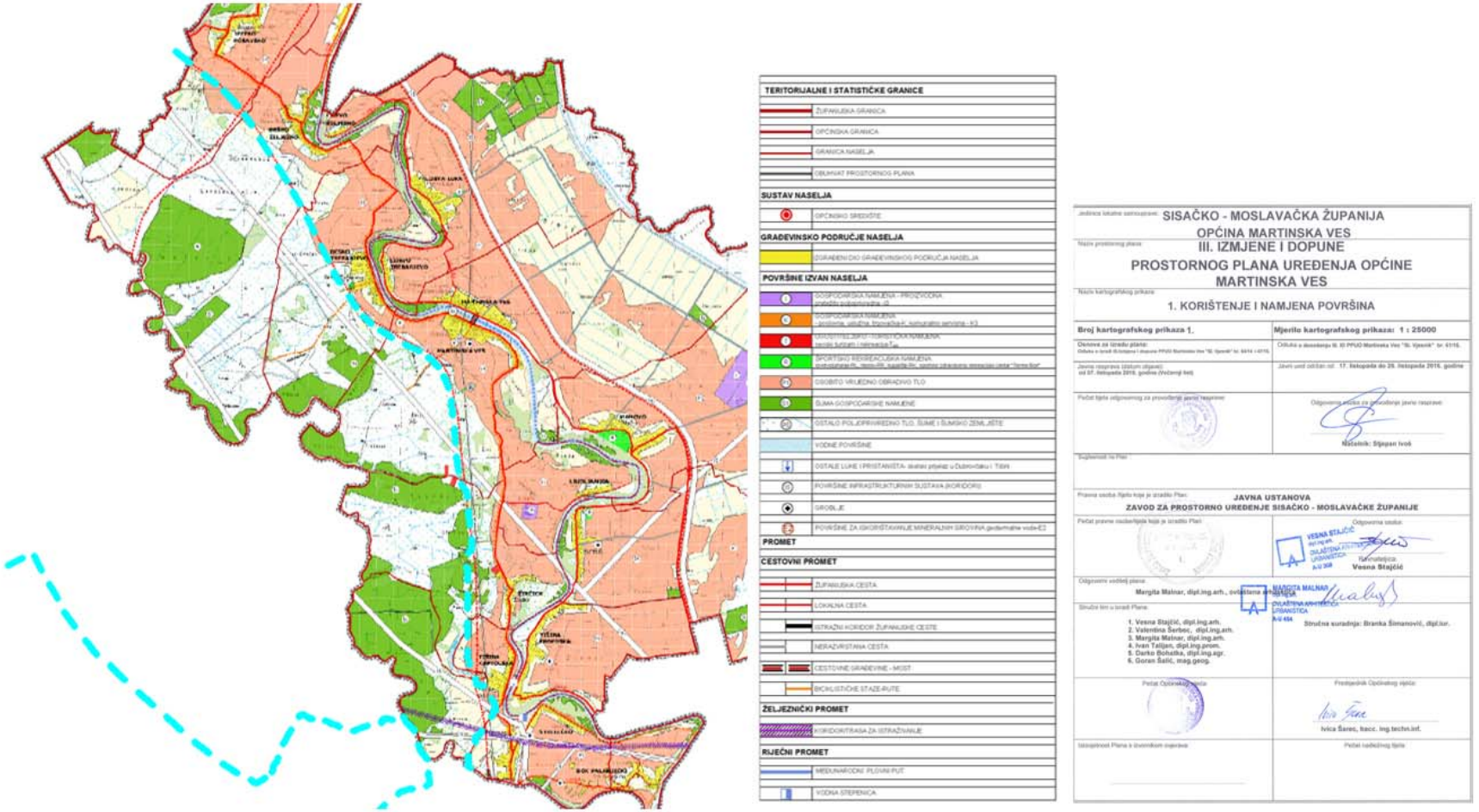

Slika 2-10: Obuhvat zahvata na kartografskom prikazu -korištenje i namjena prostora

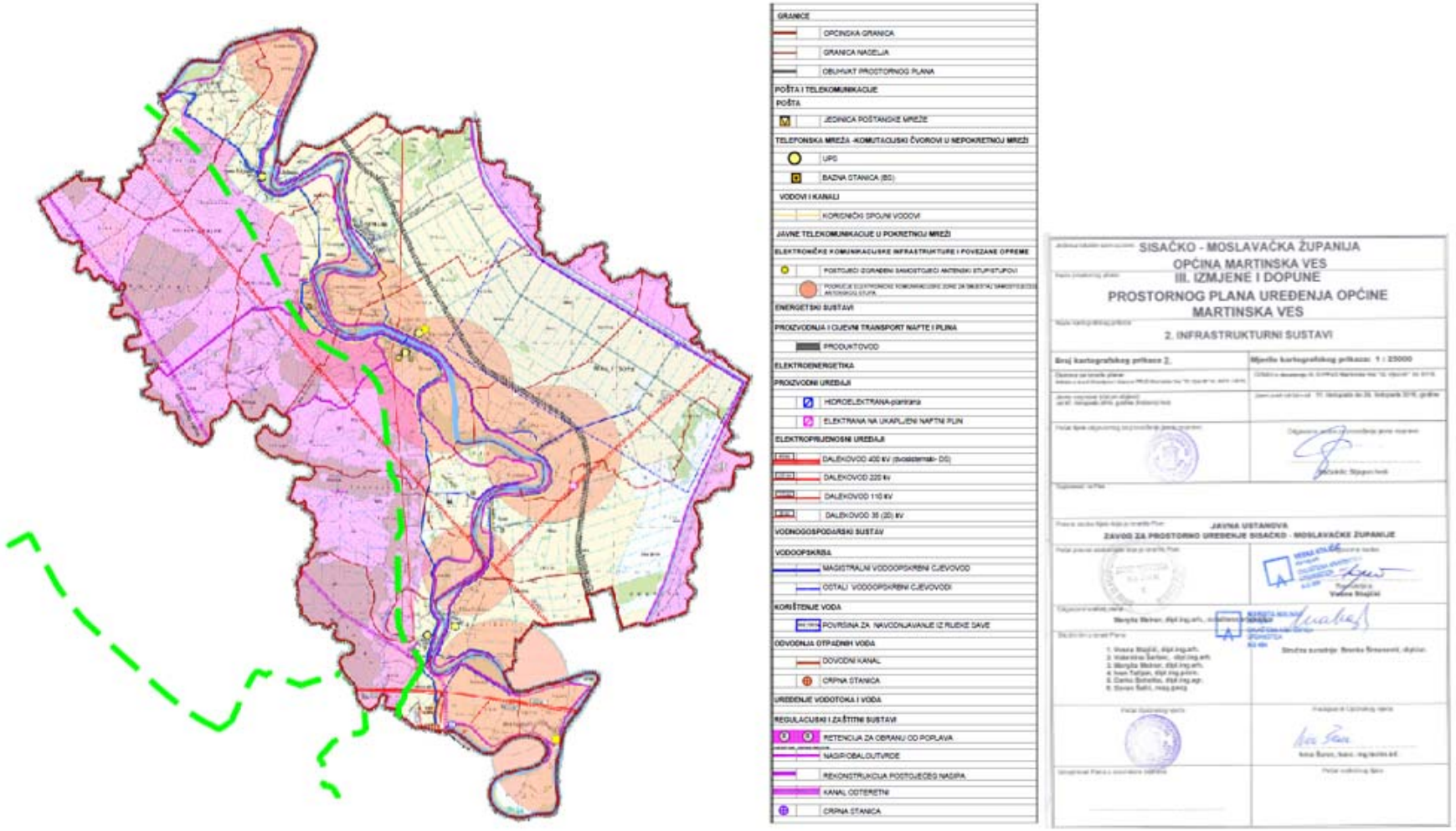

Slika 2-11: Obuhvat zahvata na kartografskom prikazu - vodnogospodarski sustav

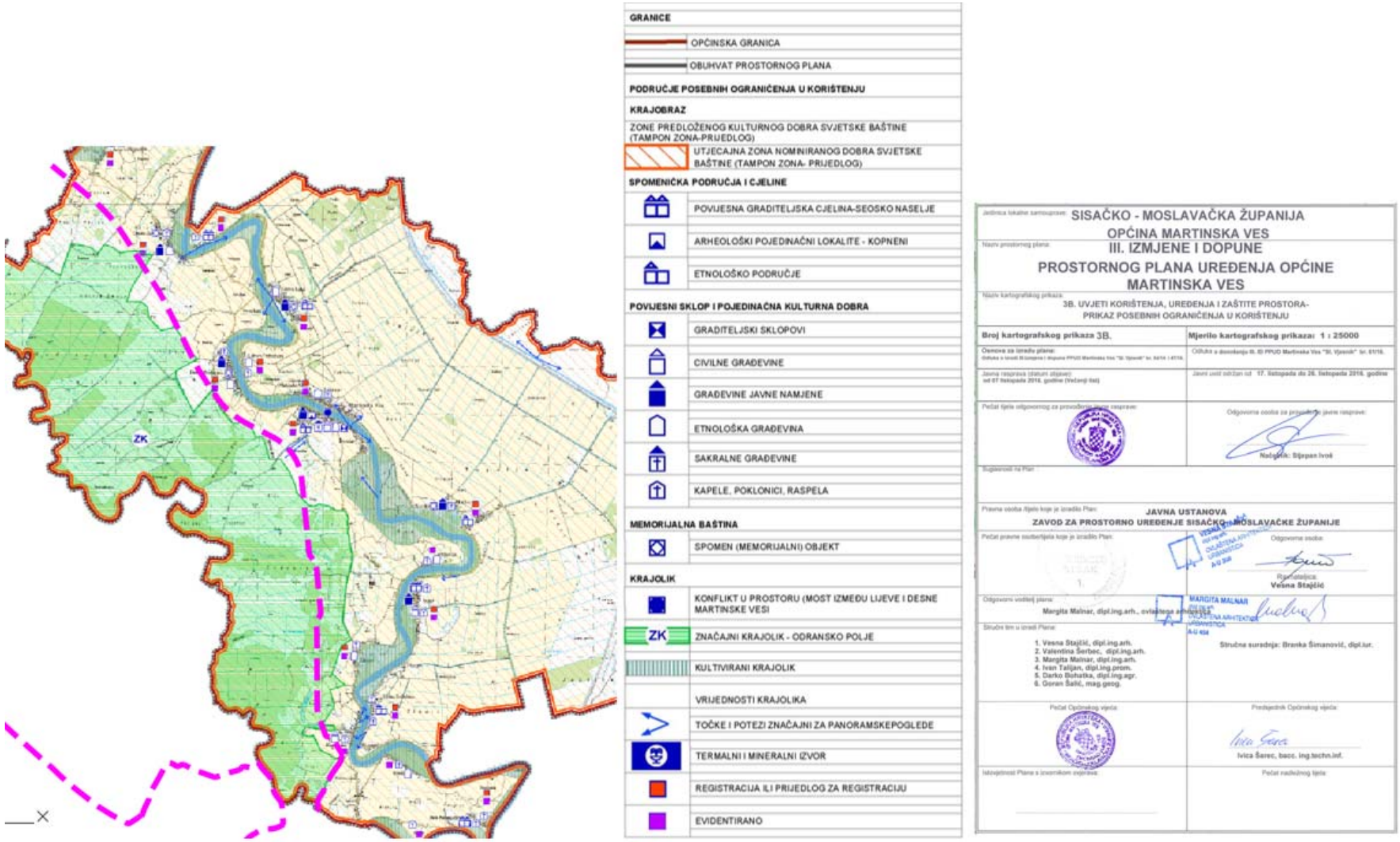

Slika 2-12: Obuhvat zahvata na kartografskom prikazu – područja posebnih uvjeta korištenja

2.10.6.4.Preklop zahvata s PPUO Lekenik

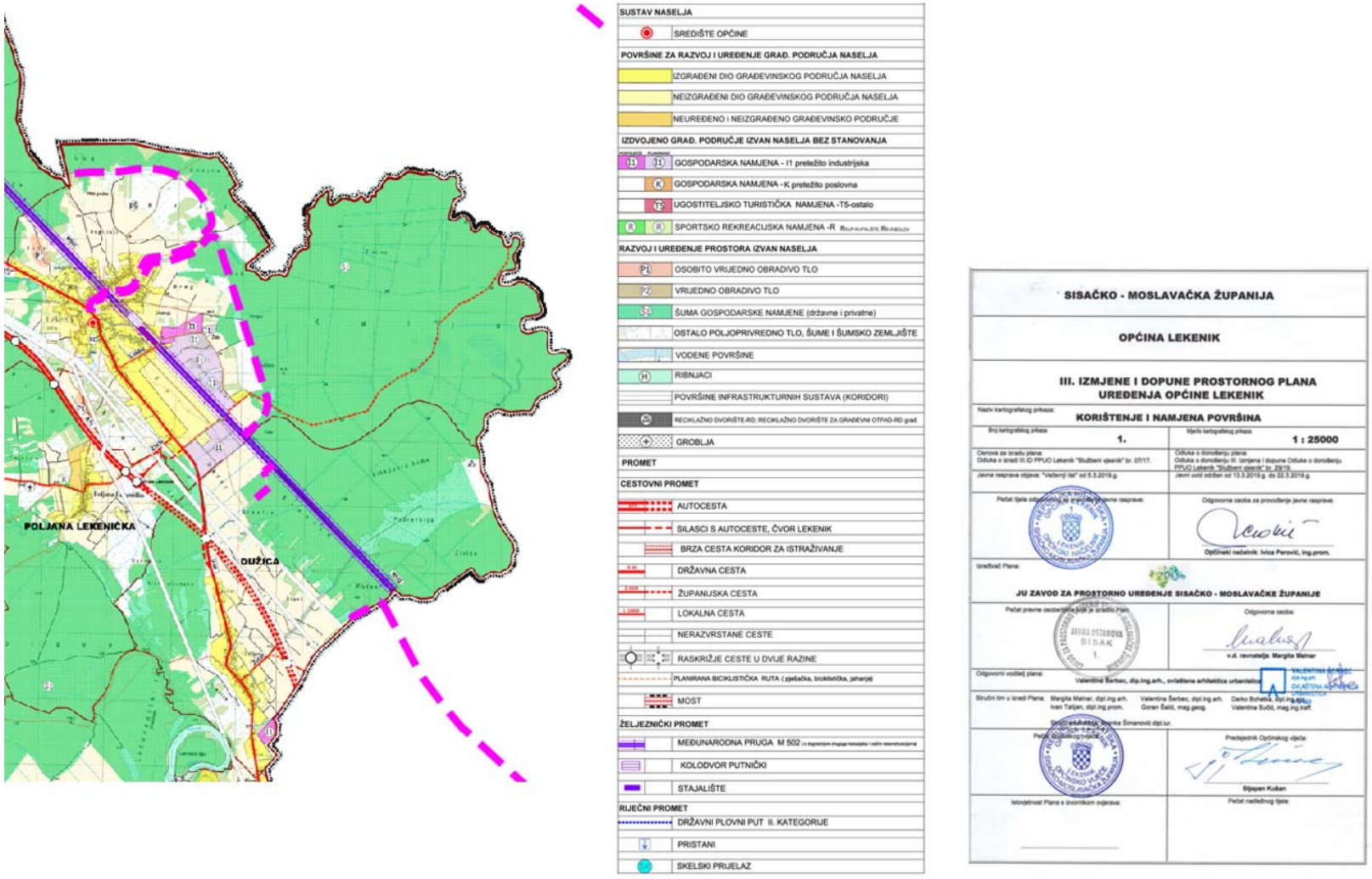

Slika 2-13: Obuhvat zahvata na kartografskom prikazu -korištenje i namjena prostora

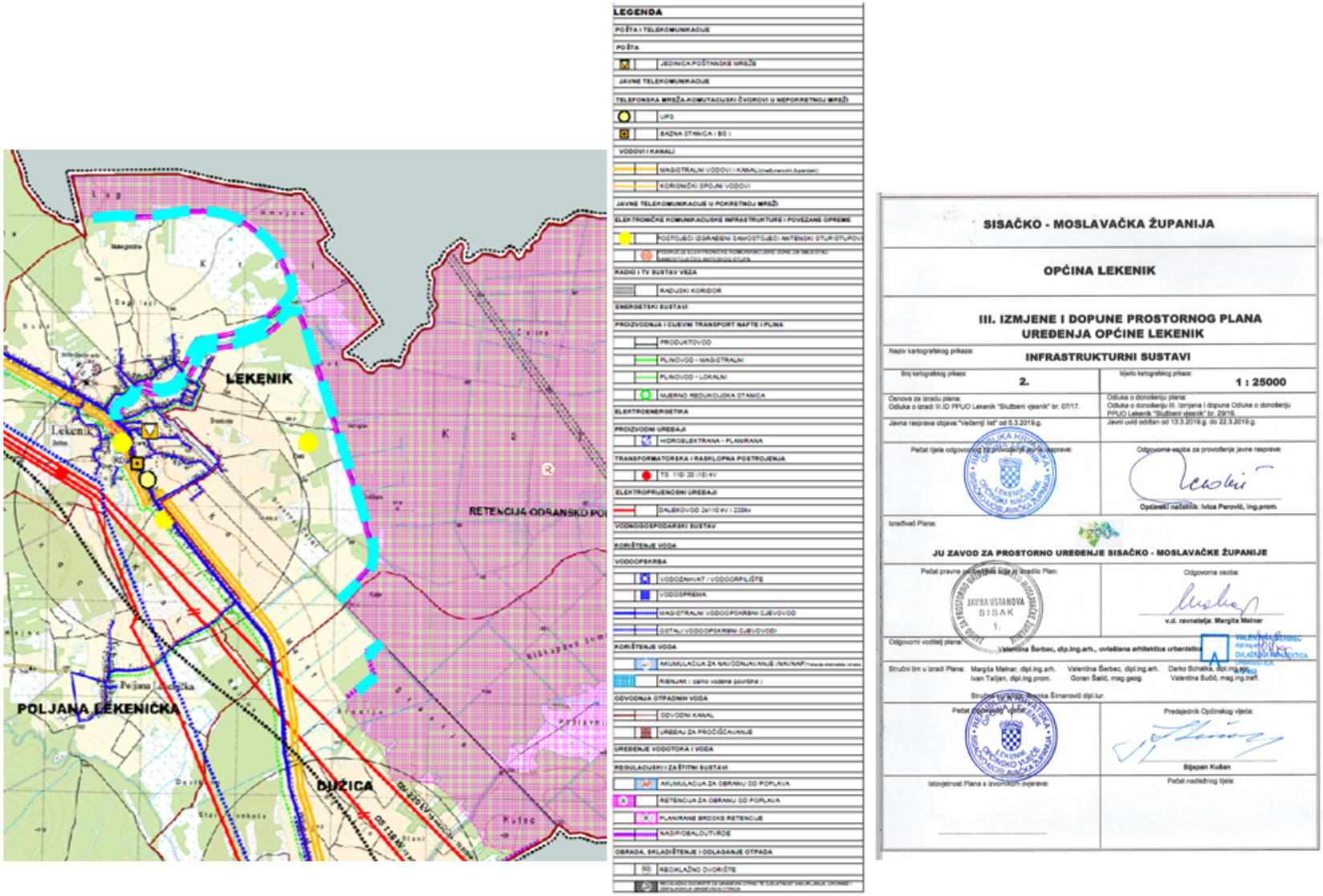

Slika 2-14: Obuhvat zahvata na kartografskom prikazu - vodnogospodarski sustav

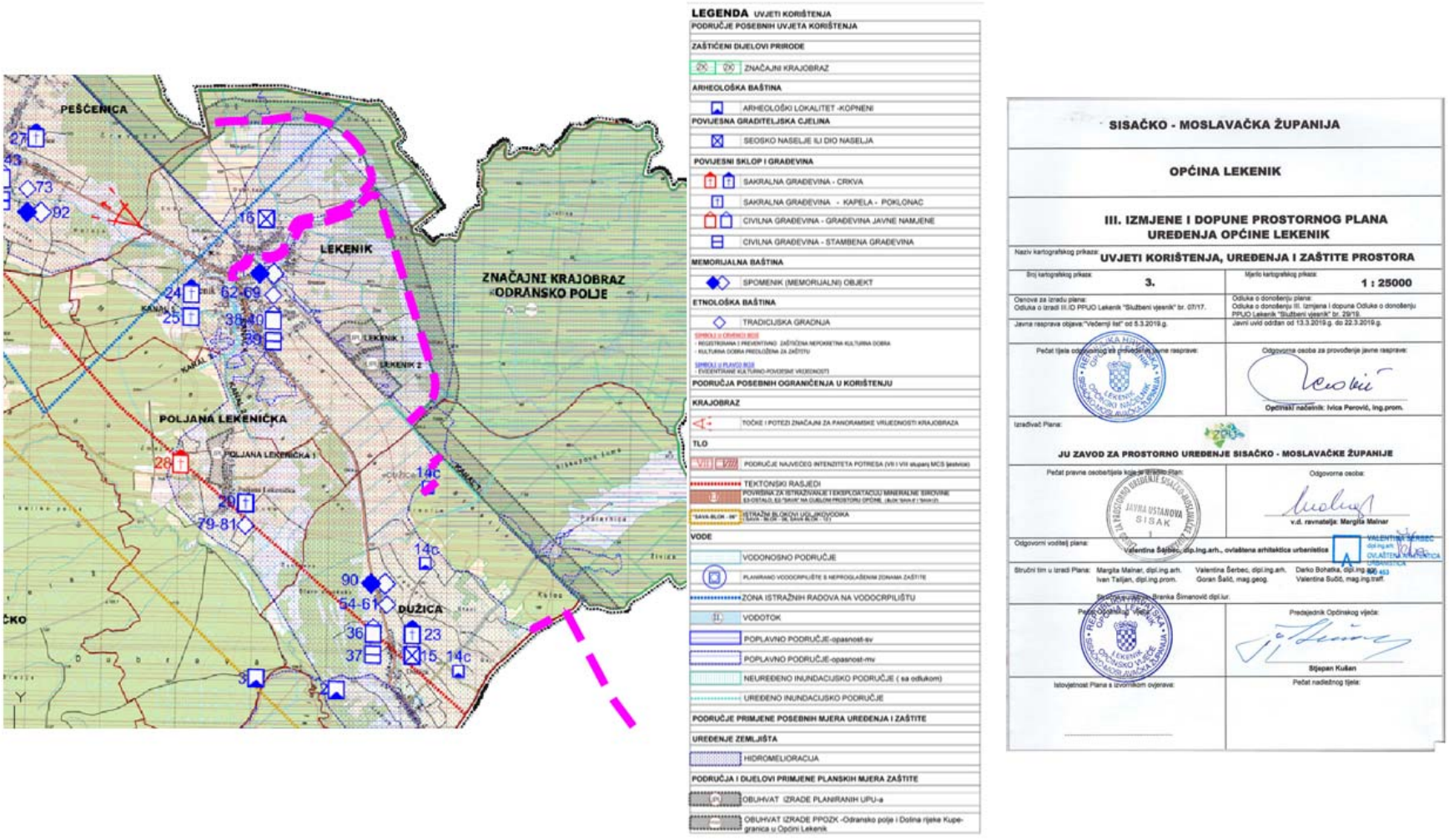

SISAČKO - MOSLAVAČKA ŽUPANIJA

OPĆINA LEKENIK

III. IZMJENE I DOPUNE PROSTORNOG PLANA UREĐENJA OPĆINE LEKENIK

Naziv kartografskog prikaza: UVJETI KORIŠTENJA, UREĐENJA I ZAŠTITE PROSTORA

Broj kartografskog prikaza: 3. Mjerilo kartografskog prikaza: 1 : 25000

Odluka o izradi III.IO PPUO Lekenik "Službeni vjesnik" br. 07/17.

Odluka o donošenju III. izmjena i dopuna Odluke o donošenju PPUO Lekenik "Službeni vjesnik" br. 29/19.

Javna rasprava objava:"Večernji list" od 5.3.2019.g.

Javni uvid održan od 13.3.2019.g. do 22.3.2019.g.

Pečat tijela odgovornog za provođenje javne rasprave:

Odgovorna osoba za provođenje javne rasprave:

Općinski načelnik: Ivica Perović, ing.prom.

Izrađivač Plana:

JU ZAVOD ZA PROSTORNO UREĐENJE SISAČKO - MOSLAVAČKE ŽUPANIJE

Pečat pravne osobe/tijela koja je izradila Plan:

Odgovorna osoba:

v.d. ravnatelja: Margita Meinar

Odgovorni voditelj plana:

Valentina Šerbec, dipl.ing.arh., ovlaštena arhitektica urbanistica

Stručni tim u izradi Plana: Margita Meinar, dipl.ing.arh. Valentina Šerbec, dipl.ing.arh. Darko Bohatka, dipl.ing.geo. Ivan Taljan, dipl.ing.prom. Goran Šalić, mag.geog. Valentina Sučić, mag.ing.traff.

Predsjednik Općinskog vijeća:

Stjepan Kušan

Istovjetnost Plana s izvornikom ovjerava:

Pečat nadležnog tijela:

Slika 2-15: Obuhvat zahvata na kartografskom prikazu – područja posebnih uvjeta korištenja

2.10.6.5.Preklop zahvata s PPUG Siska

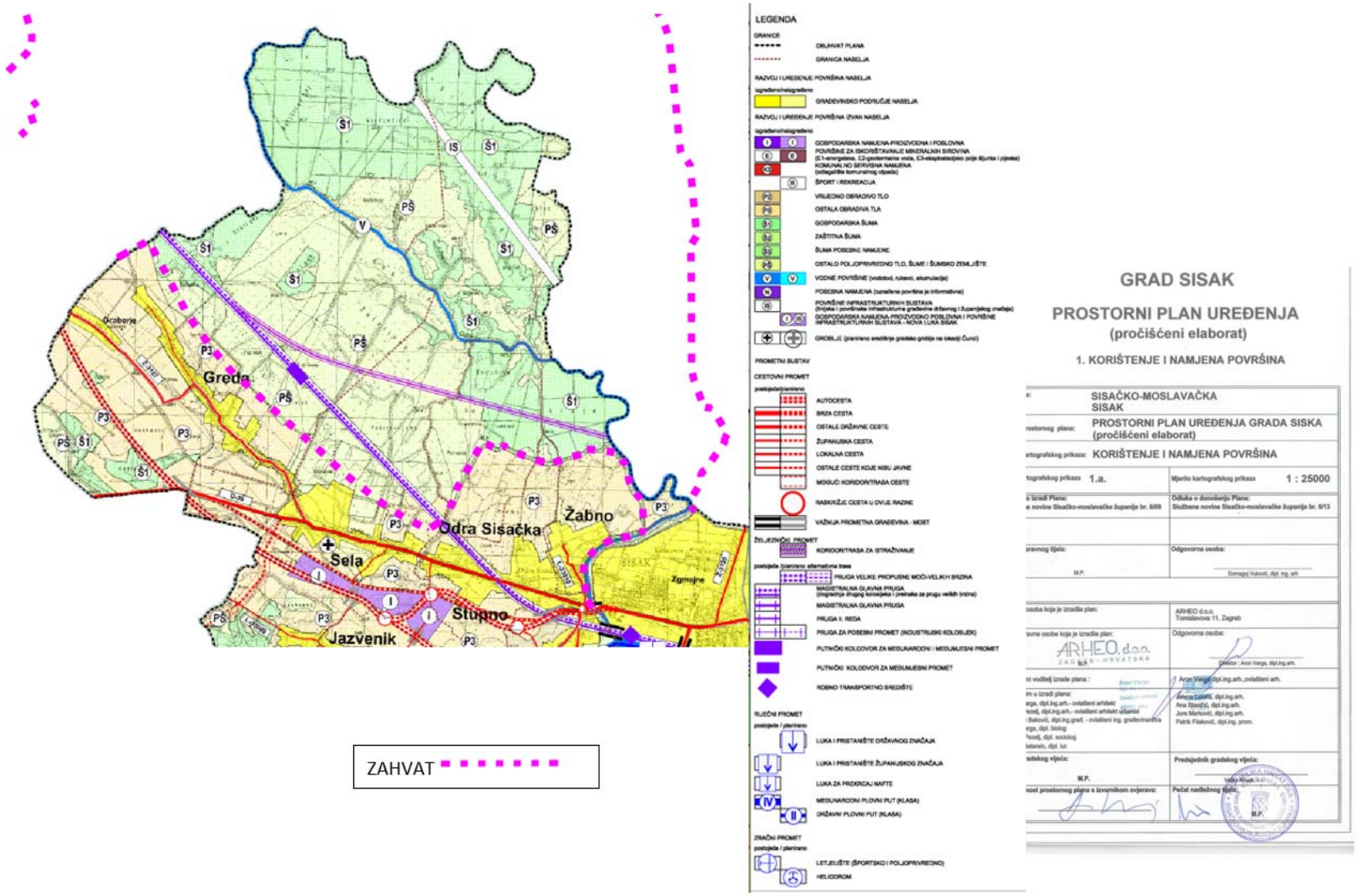

Slika 2-16: Obuhvat zahvata na kartografskom prikazu – korištenje i namjena prostora

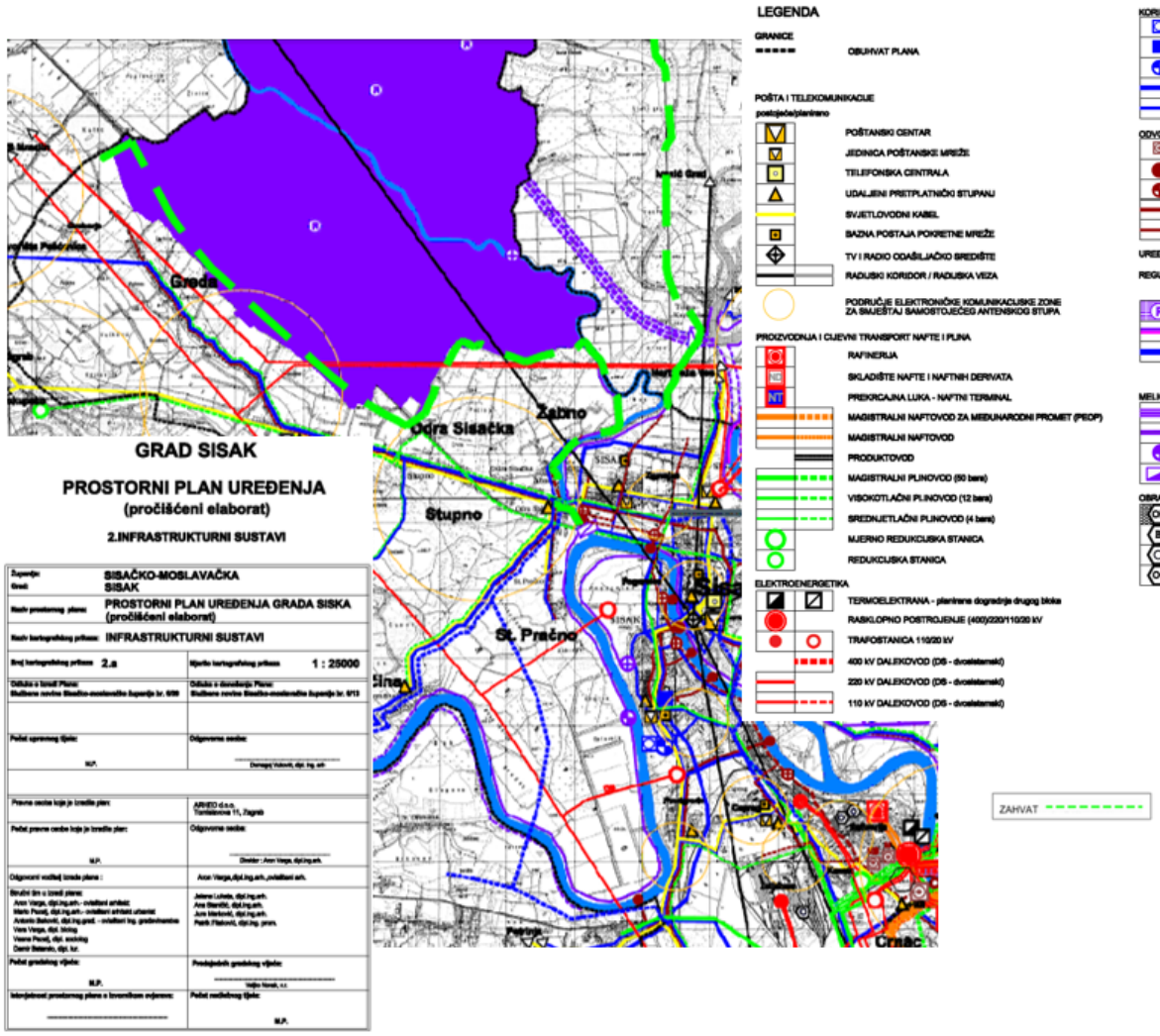

Slika 2-17: Obuhvat zahvata na kartografskom prikazu – infratsrukturni sustavi

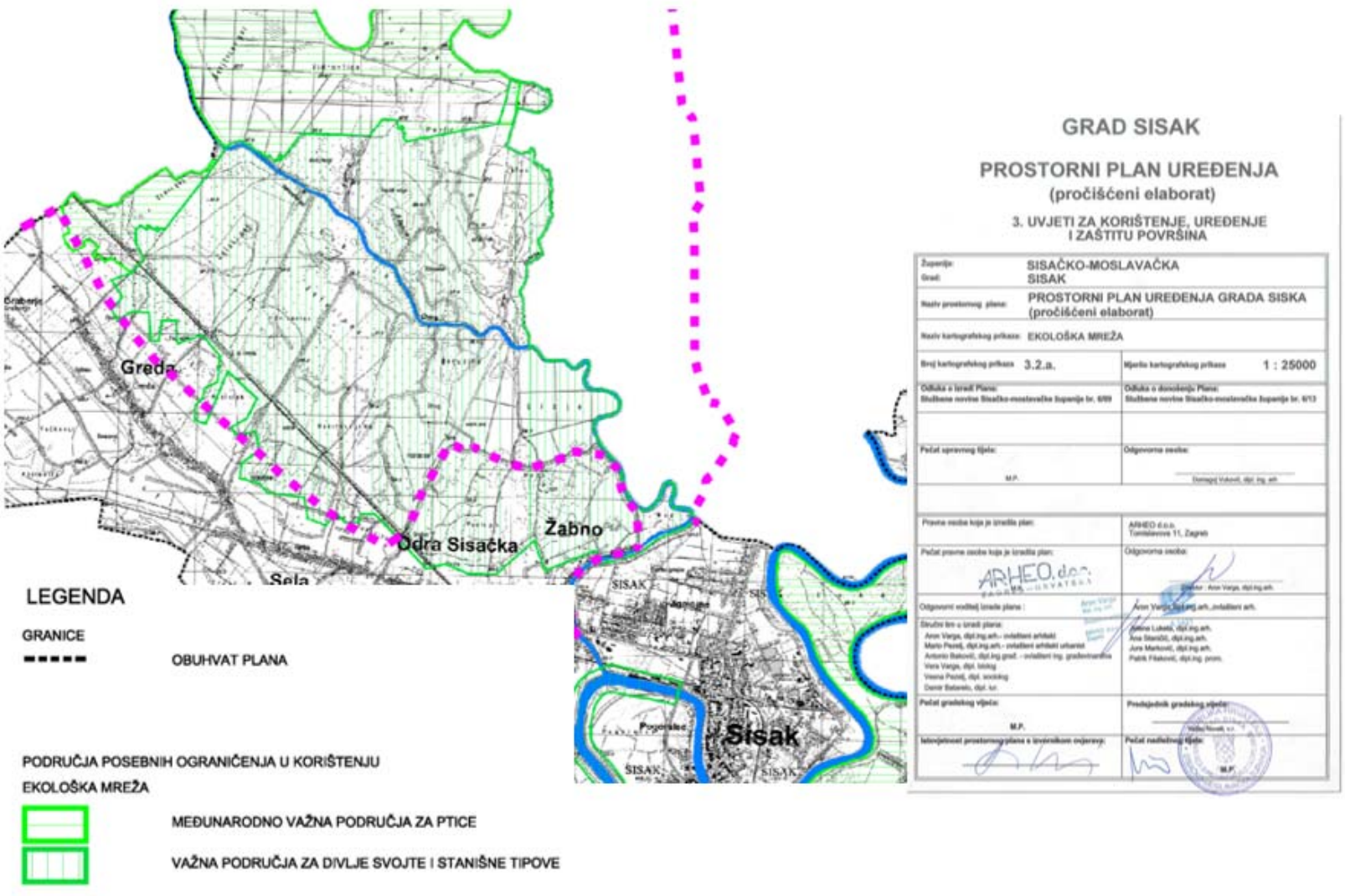

Slika 2-18: Obuhvat zahvata na kartografskom prikazu – uvjeti korištenja, zaštite i uređenja prostora

2.10.7. Ocjena usklađenosti zahvata s prostorno planskom dokumentacijom

2.10.7.1. Dionica 1: Gradnja nasipa na dionici Tišina Kaptolska - Suša

Nasip Dionice Tišina Kaptolska – Suša smješten je u Zagrebačkoj i Sisačko moslavačkoj županiji. Obzirom da se radi o zaštitnoj vodnoj građevini na vodotoku I. reda, građevina se smatra zahvatom od državne važnosti.

Od duljine ≈14,6 km nasipa, početnih ≈14,10 km trase nalazi se u Sisačko moslavačkoj županiji, na području Općine Martinska Ves, a preostalih ≈500 m trase je u Zagrebačkoj županiji, na području Općine Orle.

Trasa je obuhvaćena PPSMŽ - kartografski prikaz vodnogospodarskog sustava, a predviđena je i unutar VII izmjena i dopuna PPZŽ.

U kartografskim prikazima PPUO Martinska Ves nije ucrtana trasa nasipa ali je šrafirano područje Odranskog Polja, a retencija se spominje i u tekstualnom dijelu plana (Točka 2.10.3)

Kartografski prikazi preklopa trase zahvata s PP dani su u točki 2.10.6

Obzirom da je PPSMŽ više razine od PPUO Martinska Ves, zahvat se može smatrati usklađenim s Prostorno planskom dokumentaciojm.

2.10.7.2. Dionica 2: Rekonstrukcija lijevoobalnog nasipa rijeke Odre od spoja sa tzv. Transverzalnim nasipom do Tišine Kaptolske

Nasip dionice 2 smješten je u Gradu Sisku i Općini Martinska Ves u Sisačko-moslavačkoj županiji.

Obzirom da se radi o zaštitnoj vodnoj građevini na vodotoku I. reda, građevina se smatra zahvatom od državne važnosti.

Trasa je obuhvaćena PPSMŽ - kartografski prikaz vodnogospodarskog sustava.

Zahvat je oblikovan u skladu s važećom prostorno planskom dokumentacijom.

Kartografski prikazi preklopa trase zahvata s PP dani su u točki 2.10.6

2.10.7.3. Dionica 3: Gradnja nasipa na dionici Greda – Sela – Stupno I CS Stupno

Nasip dionice 3 i crpna stanica Stupno smješteni su u Gradu Sisku u Sisačko-moslavačkoj županiji. Obzirom da se radi o zaštitnoj vodnoj građevini na vodotoku I. reda, građevina se smatra zahvatom od državne važnosti.

Trasa je obuhvaćena PPSMŽ - kartografski prikaz vodnogospodarskog sustava.

Zahvat je oblikovan u skladu s važećom prostorno planskom dokumentacijom.

Kartografski prikazi preklopa trase zahvata s PP dani su u točki 2.10.6

2.10.7.4. Dionica 4: Gradnja i rekonstrukcija desnoobalnog nasipa rijeke Odre na dionici Žabno – Odra Sisačka

Zaštitne vodne građevine Dionice 4 naselja Žabno - Odra Sisačka smještene su u Sisačko-moslavačkoj županiji. Obzirom da se radi o zaštitnoj vodnoj građevini na vodotoku I. reda, građevina se smatra zahvatom od državne važnosti. Ukupna duljina trase zaštitnih vodnih građevina je 6,36 km i nalazi se u sastavu grada Siska.

Trasa je obuhvaćena PPSMŽ - kartografski prikaz vodnogospodarskog sustava.

Zahvat je oblikovan u skladu s važećom prostorno planskom dokumentacijom.

Kartografski prikazi preklopa trase zahvata s PP dani su u točki 2.10.6

2.10.7.5. Dionica 5: Gradnja i rekonstrukcija nasipa naselja Lekenik

Nasip dionice Lekenik smješten je u cijelosti u Općini Lekenik u Sisačko-moslavačkoj županiji. Radi se o zaštitnoj vodnog građevini vodnogospodarskog sustava od državne važnosti.

Trasa je obuhvaćena PPSMŽ - kartografski prikaz vodnogospodarskog sustava i PPUO Lekenik.

Zahvat je oblikovan u skladu s važećom prostorno planskom dokumentacijom

Kartografski prikazi preklopa trase zahvata s PP dani su u točki 2.10.6

2.10.7.6. Zaključak o usklađenosti

U sklopu studije o utjecaju zahvata na okoliš Sustav zaštite od poplava karlovačko-sisačkog područja II.faza – sisačko područje (Geateh d.o.o, srpanj 2020, Zagreb) ishođena je Potvrda o usklađenosti zahvata s prostorno-planskom dokumentacijom, izdana od Ministarstva graditeljstva i prostornog uređenja, Uprava za prostorno uređenje i dozvole državnog značaja, Sektor lokacijskih dozvola i investicija, KLASA: 350-02/19-02/19, UR.Broj: 531-06-1-1-2-19-02 Zagreb, od 06.06.2019. Navedena potvrda predaje se uz zahtjev za izdavanje lokacijske dozvole.

Zahvat je oblikovan u skladu s važećom prostorno planskom dokumentacijom. Djelomično minimalno odstupanje trase projektnog rješenja rezultat je optimalizacije vezane za reljef terena, zaštitu okolnih šumskih i poljoprivrednih površina propisanih mjerama zaštite okoliša, te racionalizaciju troškova izvedbe što nije u suprotnosti s prostornim planom. Trase nasipa su ucrtane u kartografskim prikazima prostornih planova županijske razine, i unutar prostornog plana općine Lekenik.

Prostornim planom SMŽ, točkom 11. Mjere provedbe, 11.1 Obveza izrade dokumenata prostornog uređenja, utvrđena je potreba izrade prostornog plana područja posebnih obilježja za područje značajnog krajobraza "Odransko polje"

2.11. Značaj zahvata u prostoru

Temeljem Uredbe o određivanju građevina, drugih zahvata u prostoru i površina državnog i područnog (regionalnog) značaja (NN 37/14, 154/14), Građevine i površine državnog značaja, članak 2., točka 3. Vodne građevine, podtočka 3.1. regulacijske i zaštitne vodne građevine na vodama I. reda, predmetni zahvat je od državnog značaja.

2.12. Stupanj složenosti zahvata u prostoru

Prema složenosti zahvata u prostoru (temeljem Zakona o gradnji NN 153/13, 20/17, 39/19), predmetni zahvat spada u skupinu 2a:

„građevine za koje se utvrđuju posebni uvjeti i provodi postupak procjene utjecaja zahvata na okoliš, postupak ocjene o potrebi procjene utjecaja na okoliš i/ili ocjene prihvatljivosti zahvata za ekološku mrežu“

2.13. Način priključenja građevine na infrastrukturu

2.13.1. Dionica 1 - Gradnja nasipa na dionici Tišina Kaptolska - Suša

Kako je planirani zahvat smješten na području između Odranskog polja i naselja na desnoj strani rijeke Save, pristup zahvatu omogućen je sa županijske ceste ŽC ŽC3120 Jezero Posavsko (Ž3041) – Martinska Ves – A.G. Grada Siska, te postojećim nerazvrstanim i lokalnim cestama. Nasip je projektiran na način da je sa zaobalne strane predviđena berma koja bi imala svrhu servisnog puta, te služila za interventni pristup nasipu pri provedbi aktivnih mjera obrane od poplava, a bermi se pristupa s lokalnih nerazvrstanih prometnica.

Nasip se ne priključuje na komunalnu i drugu infrastrukturu

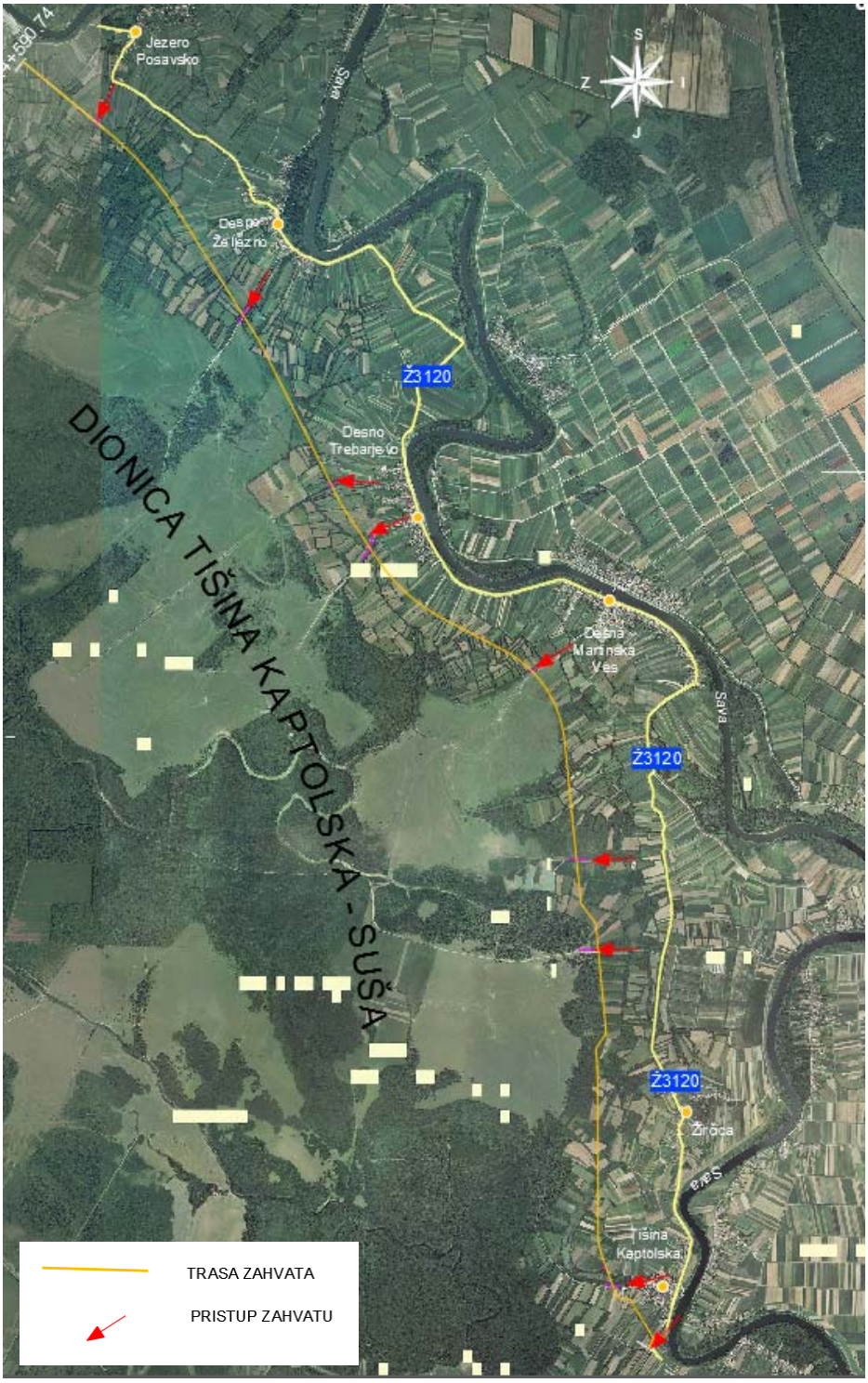

Slika 2-19: Prikaz mogućih pristupa gradilištu sa županijske ceste i nerazvrstanih prometnica

2.13.2. Dionica 2 - Rekonstrukcija lijevoobalnog nasipa rijeke Odre od spoja sa tzv. Transverzalnim nasipom do Tišine Kaptolske

U neposrednoj blizini trase nasipa nalazi se županijska cesta Ž3120. Spoj nasipa s prometnom infrastrukturom predviđen je na sjevernoj strani direktno s krune nasipa gdje se nalazi županijska cesta Ž3120. Spoj s južne strane na prometnu infrastrukturu je preko krune Transverzalnog nasipa

na koju se planirani nasip nadovezuje. Na stacionaži nasipa 0+190 km planirana je rampa za pristup kruni nasipu, preko nje će također biti moguće doći na krunu nasipa.

Na navedenim lokacijama moći će se i u fazi gradnji pristupiti nasipu. Na još nekoliko lokacija moći će se pristupiti gradilištu nasipa, gdje nasipu prilaze postojeće makadamske ceste, što je vidljivo na slici 2-9.

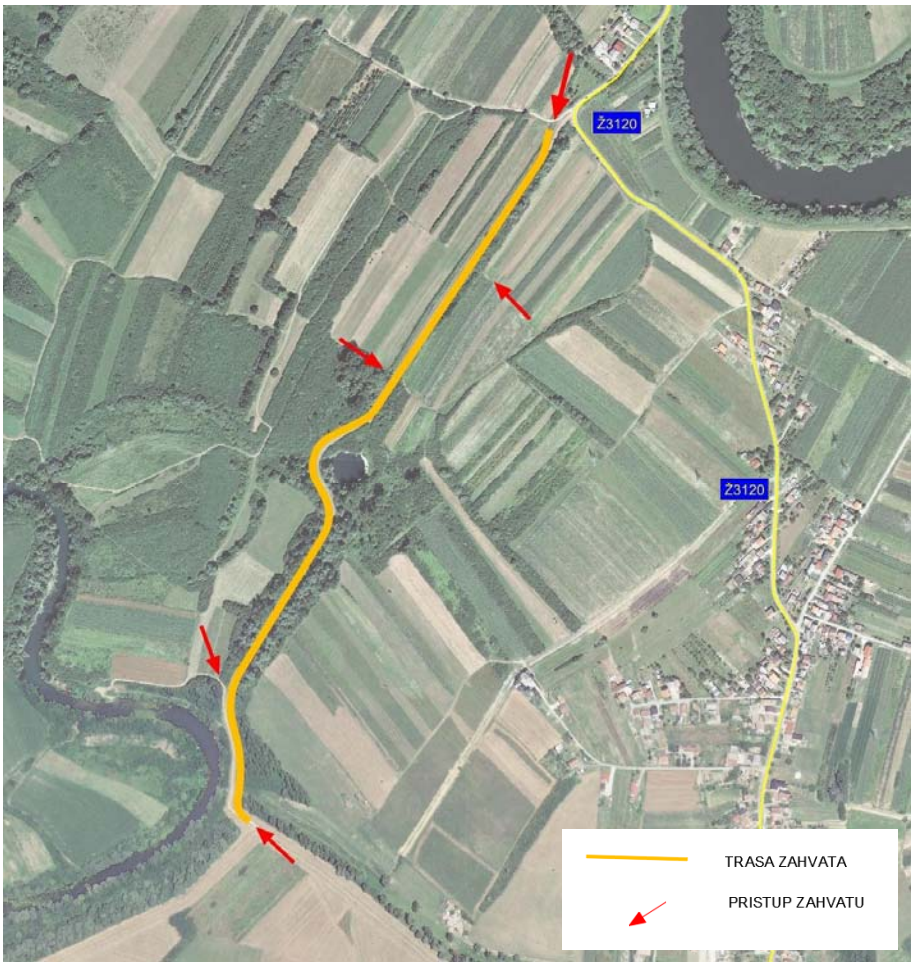

Slika 2-20 Prikaz mogućih pristupa gradilištu sa županijske ceste i nerazvrstanih prometnica

2.13.3. Dionica 3 - Gradnja nasipa na dionici Greda – Sela – Stupno i CS Stupno

U neposrednoj blizini trase nasipa nalazi se županijska cesta Ž3157 i državna cesta D36.

Spoj nasipa s tim prometnicama predviđen je, na sjeverozapadnoj strani servisna cesta nasipa nastavlja se na postojeći makadam koji završava na prometnici Ž3157 u blizini naselja Dužice. Na jugoistočnoj strani servisna cesta nasipa nastavlja se na postojeći makadam koji završava na prometnici D36 u naselju Sela. Na mjestima gdje su predviđene prijelazne rampe će također biti moguće pristupiti nasipu s navedenih prometnica preko postojećih makadamskih cesta. Prijelazne rampe su planirane na stac. nasipa 0+492,50, 0+949,75, 3+735,30, 5+001,00.

Crpna stanica će biti spojena na postojeći makadamski put koji prati željezničku prugu i završava na državnoj cesti D36 u naselju Odra Sisačka. Crpna stanica će morati biti priključena i na

elektroenergetsku mrežu, najbliža EE mreža nalazi se u naselju Stupno, udaljena je cca 500 m. Predviđen je priključak na niski napon snage 150 kW.

Na navedenim lokacijama moći će se i u fazi gradnji pristupiti nasipu. Na još nekoliko lokacija moći će se pristupiti gradilištu nasipa, gdje nasipu prilaze postojeće makadamske ceste, što je vidljivo na Slika 2-21.

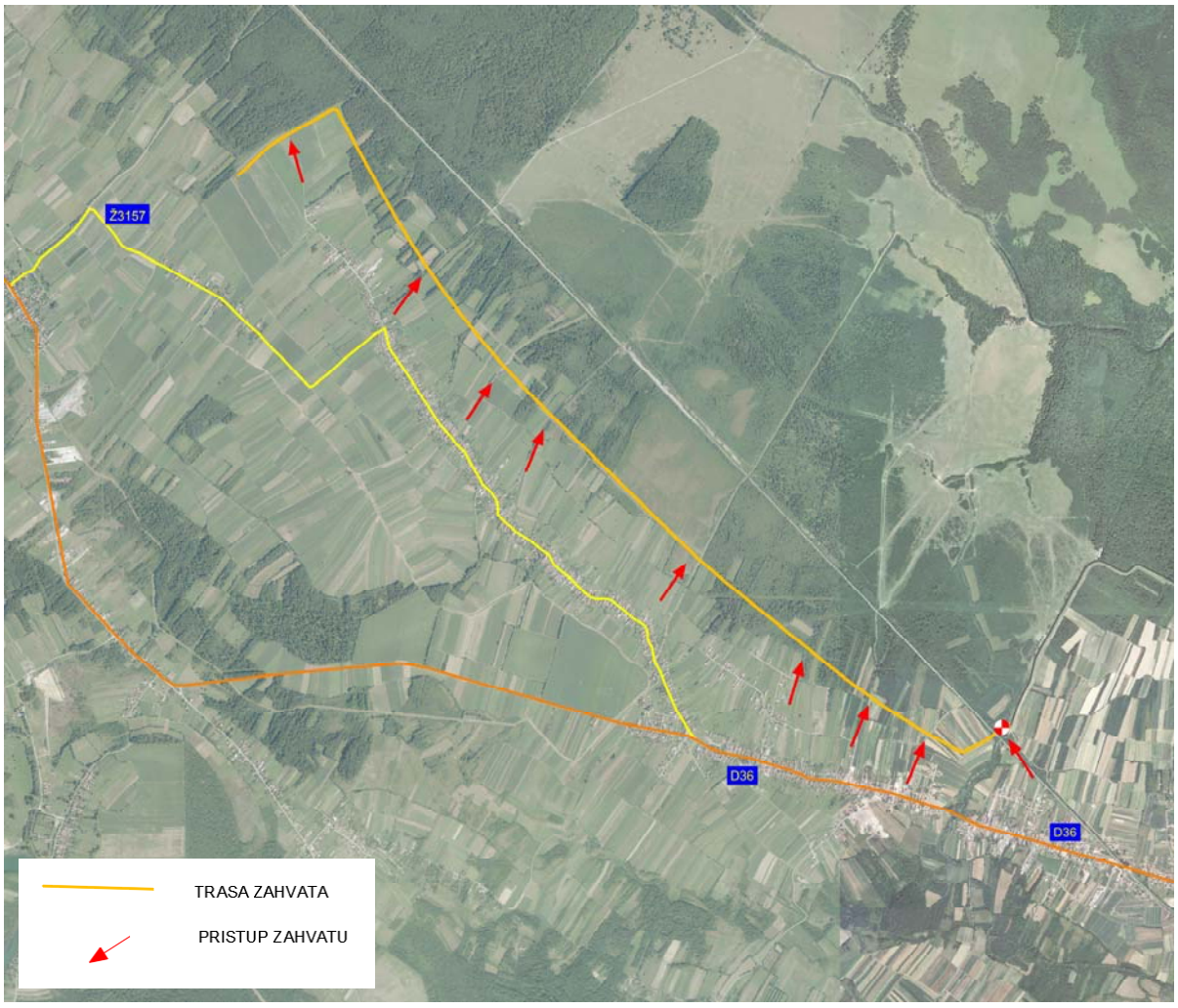

Slika 2-21 Prikaz mogućih pristupa gradilištu sa županijske ceste i nerazvrstanih prometnica

2.13.4. Dionica 4 - Gradnja i rekonstrukcija desnoobalnog nasipa rijeke Odre na dionici Žabno – Odra Sisačka

Planirani zahvat smješten je na jugoistočnoj strani Odranskog polja uz naselje Žabno. Pristup trasi je omogućen sa državne ceste D36, lokalne ceste L-33010 koja prolazi kroz naselje Žabno te nerazvrstanih cesta. Duž dionice zida promet će se odvijati postojećim lokalnim/nerazvrstanim prometnicama. Nasip je projektiran na način da je sa zaobalne strane predviđena berma koja bi imala svrhu servisnog puta. Bermi će se pristupati s nerazvrstanih prometnica. Za potrebe prijelaza postojećih lokalnih puteva preko krune nasipa rekonstruirane su već postojeće 3 rampe kojima je

omogućen obostran pristup nasipu kako iz smjera branjenog područja tako i iz smjera Odranskog polja.

Nasip se ne priključuje na komunalnu i drugu infrastrukturu.

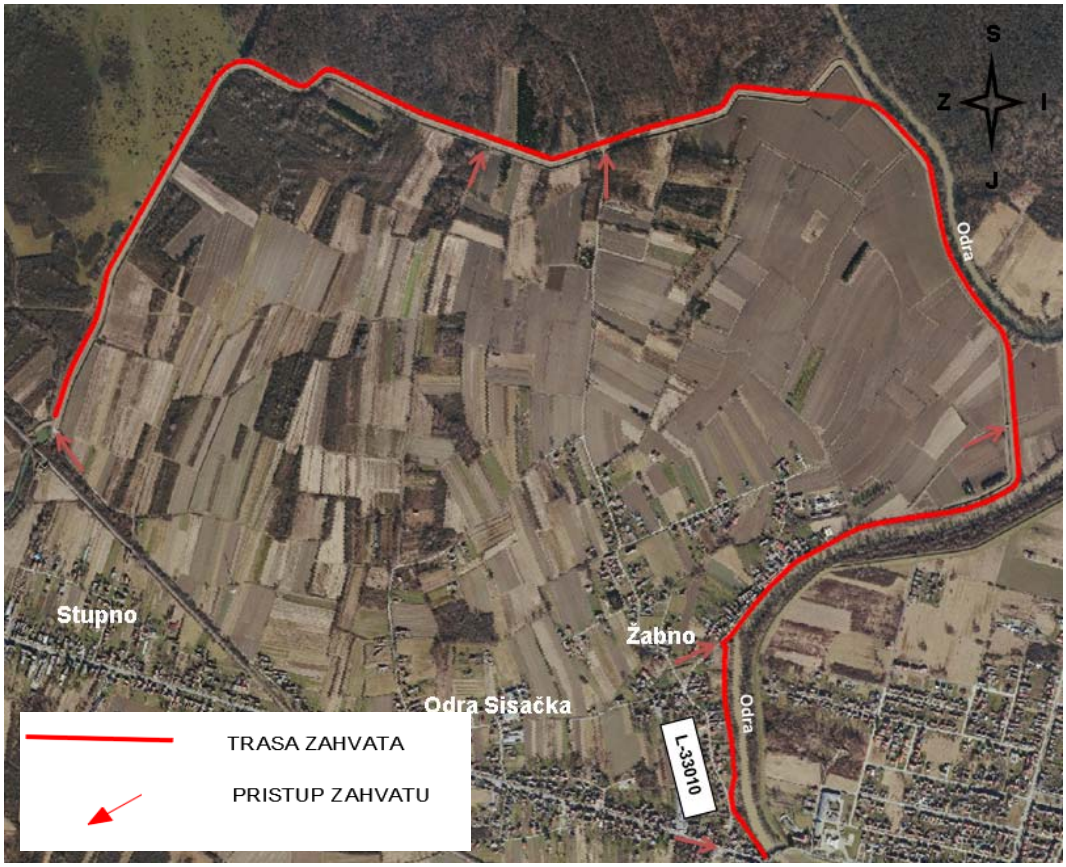

Slika 2-22: Prikaz mogućih pristupa građevini s državne ceste te lokalnih i nerazvrstanih prometnica – Dionica 4: Zaštitne vodne građevine naselja Žabno – Odra Sisačka

2.13.5. Dionica 5 - Gradnja i rekonstrukcija nasipa naselja Lekenik

Planirani zahvat je smješten na zapadnoj strani Odranskog polja uz naselje Lekenik. Pristup trasi je omogućen sa državne ceste D30 koja prolazi kroz naselje Lekenik, te nerazvrstanih i lokalnih cesta. Sa spojem na državnu cestu D30 ujedno i završavaju trase lijevog i desnoj nasipa Lekeničkog potoka, a koji su predmet ovog projekta.

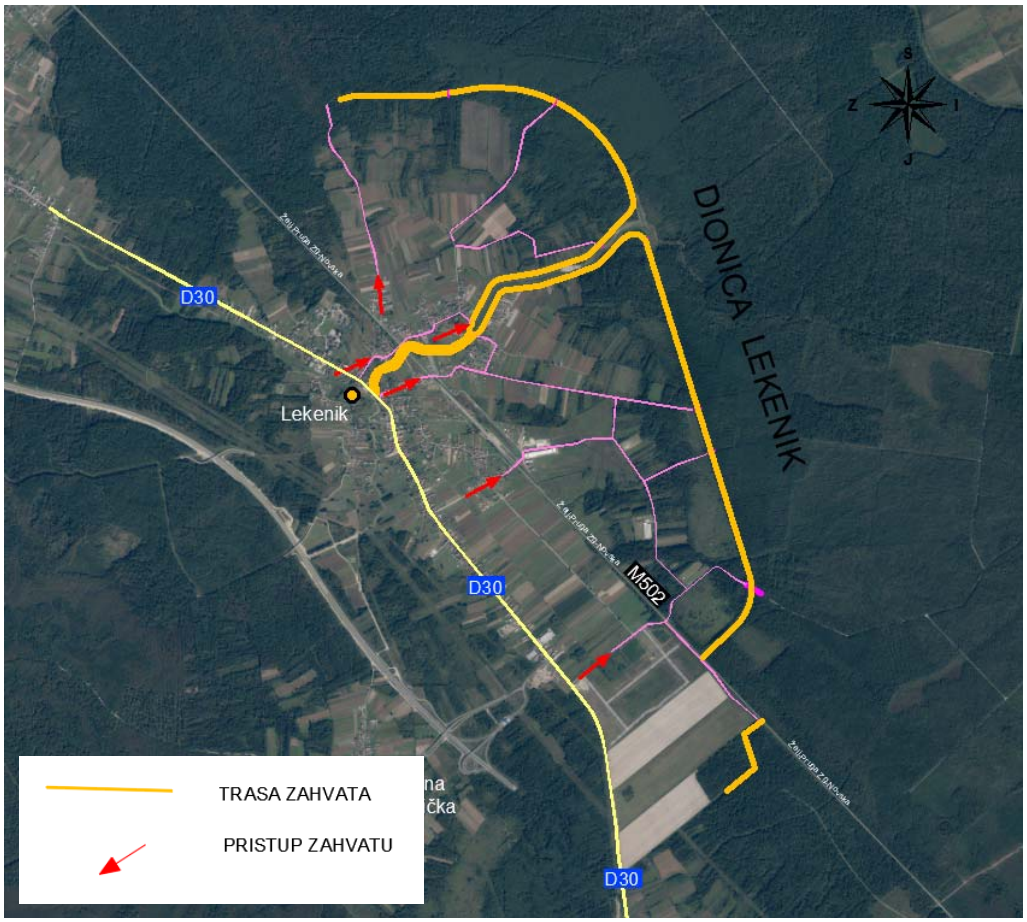

Slika 2-23: Prikaz mogućih pristupa građevini s državne ceste D30 i nerazvrstanih prometnica

Nasip je projektiran na način da je sa zaobalne strane projektirana berma sa servisnim putem širine 4m, koja bi imala svrhu interventnog pristupa nasipu pri provedbi aktivnih mjera obrane od poplava. Za potrebe prijelaza postojećih lokalnih puteva preko krune nasipa predviđeno je 11 rampi kojima je omogućen obostran pristup nasipu kako iz smjera Odranskog polja tako i iz naselja s branjenog područja.

2.14. Ocjena usklađenosti s rješenjem prihvatljivosti zahvata za okoliš i ekološku mrežu

Predmetni zahvat se nalazi na popisu Priloga III. Uredbe o procjeni utjecaja zahvata na okoliš ("Narodne novine", broj 61/14 i 3/17) i to u točki 2.2. Kanali nasipi i druge građevine za obranu od poplava i erozije obale za koji se provodi postupak ocjene o potrebi procjene utjecaja zahvata na okoliš sukladno članku 76. stavku 4. Zakona o zaštiti okoliša ("Narodne novine", broj 80/13, 153/13, 78/15, 12/18 i 118/18), a kojim je određeno da se procjena utjecaja zahvata na okoliš provodi u okviru pripreme namjeravanog zahvata, prije podnošenja zahtjeva za izdavanje lokacijske dozvole ili drugog odobrenja za zahvat za koji izdavanje lokacijske dozvole nije obvezno,

a rezultati postupka se ugrađuju u sadržaj dozvole za provedbu zahvata sukladno članku 89.a Zakona o zaštiti okoliša i članku 27. Zakona o zaštiti prirode.

Temeljem studije utjecaja na okoliš „Sustav obrane od poplava karlovačko-sisačkog područja“ WIG savjetovanje d.o.o. 2019, i GEATEH d.o.o. 2020, provedeni su postupci Utjecaja zahvat na okoliš, te su ishođenja Rješenja za:

- I fazu- karlovačko područje – KLASA: UP/I-351-03/18-02/49, URBROJ: 517-03-1-2-19-35 Zagreb, 6. kolovoza 2019.
- II fazu – sisačko područje – KLASA: UP/I-351-03/19-08/18, URBROJ: 517-03-1-2-20-43 Zagreb, 5.listopada 2020.

Za predmetni zahvat relevantno je izdano rješenje za II fazu - sisačko područje, u kojem se navodi da je zahvat prihvatljiv za okoliš i i ekološku mrežu uz primjenu zakonom propisanih i rješenjem utvrđenih mjera.

Rješenje je priloženo uz zahtjev za lokacijsku dozvolu.

Mjere koje su primjenjive na razini idejnog projekta uzete su u obzir ovim projektom, tj. trasa nasipa dionice 1 prilagođena je uvjetu da se izmakne izvan šumske površine (Mjera A.1.29)

Također, ovim idejnim projektom izostavljena su nalazišta za koja Rješenje propisuje da se ne mogu koristiti (Mjera A. 1.21).

Ostale mjere nužno je poštivati kroz slijedeće faze izrade projektne dokumentacije i izgradnje građevine, tj. nužno ih je ugraditi u glavni projekt.

2.15. Ocjena usklađenosti planiranog zahvata s posebnim zakonima i propisima

Projekt je usklađen s osnovnim zakonom vezanim za vodnogospodarsku djelatnost - **Zakonom o vodama (NN 66/19)** – u kojem se između ostalog navodi:

„Upravljanje vodama
Članak 5.
(2) Ciljevi upravljanja vodama su:
...3. zaštita ljudi i njihove imovine od poplava i drugih oblika štetnog djelovanja voda...“

„3. Vodne građevine
Namjena vodnih građevina
Članak 24.
Vodne građevine su građevine ili skupovi građevina zajedno s pripadajućim uređajima i opremom, koji čine tehničku odnosno tehnološku cjelinu, a služe za uređenje vodotoka i drugih površinskih voda, za zaštitu od štetnog djelovanja voda, za zahvaćanje voda radi njihova namjenskog korištenja i za zaštitu voda od onečišćenja.

Vrste vodnih građevina

Članak 25.

(1) Vodne građevine, s obzirom na njihovu namjenu, jesu:

1. regulacijske i zaštitne vodne građevine – nasipi, obaloutvrde, umjetna korita vodotoka, odteretni kanali, lateralni kanali, odvodni tuneli, brane s akumulacijama, ustave, retencije i druge pripadajuće im građevine, crpne stanice za obranu od poplava, vodne stepenice, slapišta, građevine za zaštitu od erozija i bujica i druge građevine pripadajuće ovim građevinama“

Također, usklađen je sa **Zakonom o projektu zaštite od poplava u slivu rijeke Kupe (NN 118/18)**, u kojem se navodi:

„ Projekt

Članak 2.

Projekt obuhvaća sljedeće zahvate:

... – gradnju nasipa (dionica Tišina Kaptolska – Suša, dionica Greda – Sela – Stupno), gradnju crpne stanice Stupno i rekonstrukciju nasipa (na području Siska, Žabnog, Odre Sisačke, Lekenika, Tišine Kaptolske) u Odranskom polju...“

„Interes Republike Hrvatske

Članak 4.

Gradnja u okviru Projekta u interesu je Republike Hrvatske radi sprječavanja štetnih posljedica od poplava za život, zdravlje i imovinu ljudi, okoliš, kulturno nasljeđe i gospodarsku aktivnost u slivu rijeke Kupe.“

Nadalje, osim navedenih, projekt je usklađen sa slijedećim zakonima i propisima:

Zakon o prostornom uređenju (NN 153/13, 65/17, 114/18, 39/19, 98/19),
Zakon o zaštiti okoliša (NN 80/13, 153/13, 78/15, 12/18, 118/18),
Zakon o zaštiti prirode (NN 80/13, 15/18, 14/19),
Pravilnik o obveznom sadržaju idejnog projekta (NN 118/19)

G R A F I Č K I P R I K A Z I

SADRŽAJ GRAFIČKIH PRIKAZA

1. Situacije

1.1.	Pregledna situacija zahvata,	M 1:500 000 (1 list)
1.2.	Pregledna situacija zahvata-administrativne granice	M 1:200 000 (1 list)
1.3.	Pregledna situacija zahvata - faznost	M 1:200 000 (1 list)
1.4.	Situacije na DOF-u i DKP-u po dionicama:	
1.4.1.	Prikaz zahvata na DOF-u i DKP-u, Dionica 1	M 1:2000 (11 listova)
1.4.2.	Prikaz zahvata na DOF-u i DKP-u, Dionica 2	M 1:2000 (1 list)
1.4.3.	Prikaz zahvata na DOF-u i DKP-u, Dionica 3	M 1:2000 (5 listova)
1.4.4.	Prikaz zahvata na DOF-u i DKP-u, Dionica 4	M 1:2000 (5 listova)
1.4.5.	Prikaz zahvata na DOF-u i DKP-u, Dionica 5	M 1:2000 (5 listova)

2XA4 420

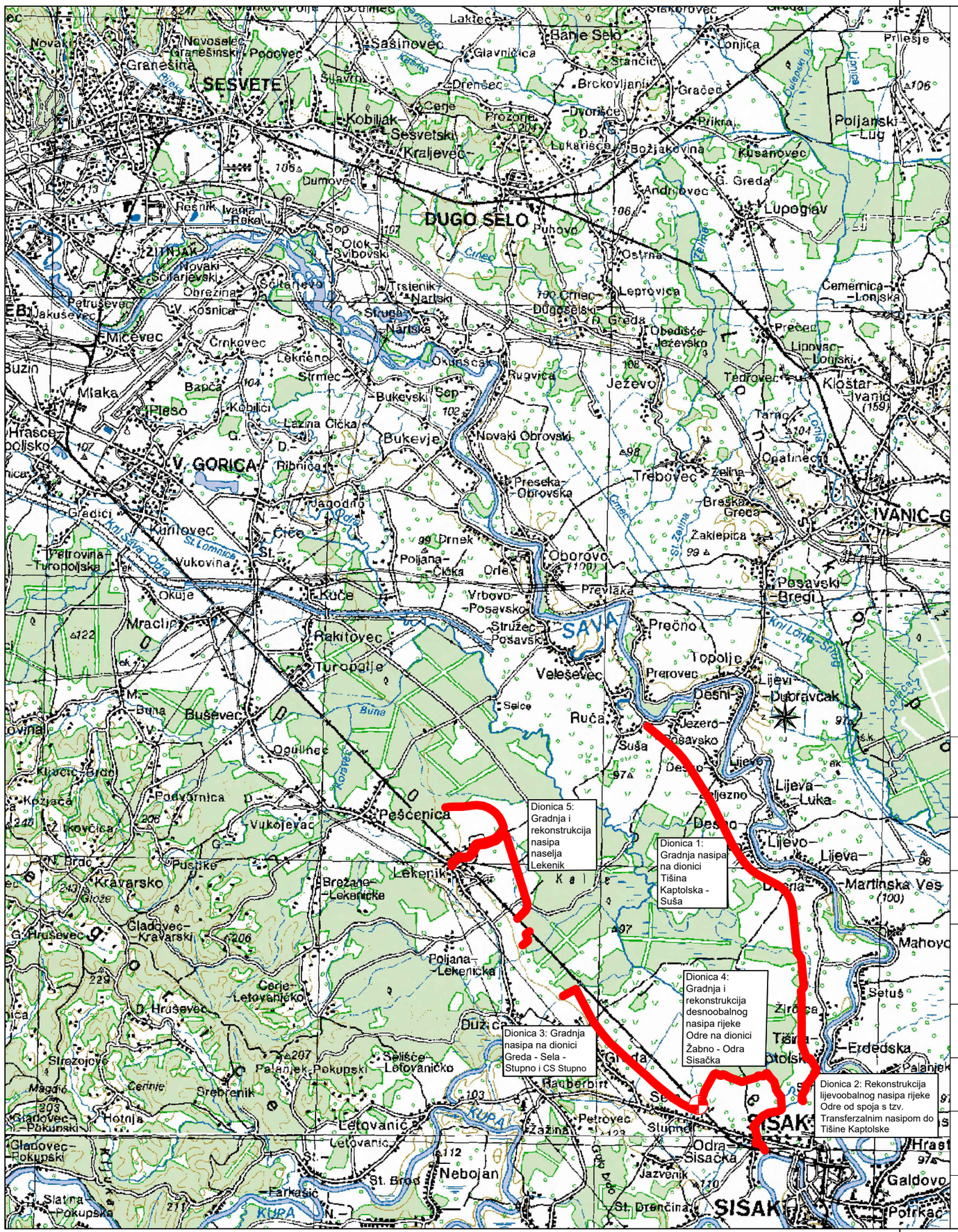

VODOPRIVREDNO-PROJEKTNI BIRO d.d.

Podnositelj zahtjeva:
HRVATSKE VODE, Zagreb, Ulica grada Vukovara 220

Projekt:
SUSTAV ZAŠTITE OD POPLAVA KARLOVAČKO - SISAČKOG PODRUČJA

Zahvat u prostoru:
MJERA 10 - ZAŠTITNE VODNE GRAĐEVINE ODRANSKOG POLJA

Zajednička oznaka projekta:	*Razina razrade:*	*Strukovna odrednica:*	*R. br. mape:*
VPB-TOO-20-0004	IDEJNI PROJEKT	GRAĐEVINSKI PROJEKT	1

Projektant:	*Prikaz izradio:*
Žana Bašić, dipl.ing.građ.	Alen Kamberović, dipl.ing.građ..

Sadržaj prikaza:
PREGLEDNA SITUACIJA

Mjesto i datum izrade:	*Br. izmjene:*	*Mjerilo:*	*Br. prikaza:*	*List:*
ZAGREB, siječanj 2021.	0	**1:200000**	**1.1**	**1**

2XA4 420

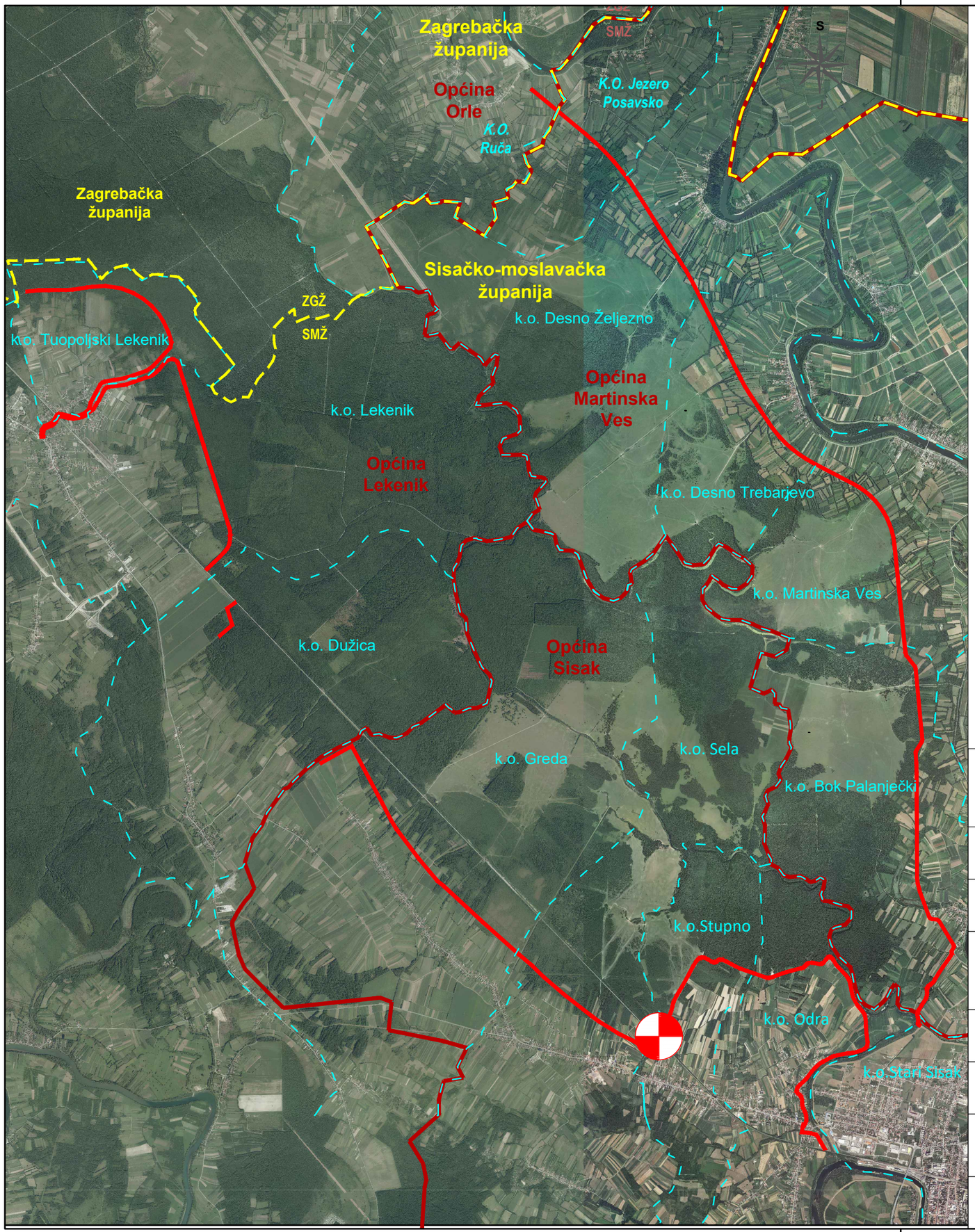

TRASA ZAHVATA

GRANICA ŽUPANIJA

GRANICA OPĆINA

GRANICA KATASTARSKIH OPĆINA

VODOPRIVREDNO-PROJEKTNI BIRO d.d.

Podnositelj zahtjeva:
HRVATSKE VODE, Zagreb, Ulica grada Vukovara 220

Projekt:
SUSTAV ZAŠTITE OD POPLAVA KARLOVAČKO - SISAČKOG PODRUČJA

Zahvat u prostoru:
MJERA 10 - ZAŠTITNE VODNE GRAĐEVINE ODRANSKOG POLJA

Zajednička oznaka projekta:	*Razina razrade:*	*Strukovna odrednica:*	*R. br. mape:*
VPB-TOO-20-0004	IDEJNI PROJEKT	GRAĐEVINSKI PROJEKT	1

Projektant:	*Prikaz izradio:*
Žana Bašić, dipl.ing.građ.	Alen Kamberović, dipl.ing.građ..

Sadržaj prikaza:
PREGLEDNA SITUACIJA - Administrativni položaj

Mjesto i datum izrade:	*Br. izmjene:*	*Mjerilo:*	*Br. prikaza:*	*List:*
ZAGREB, siječanj 2021.	0	**1:200 000**	**1.2**	**1**

2XA4 420

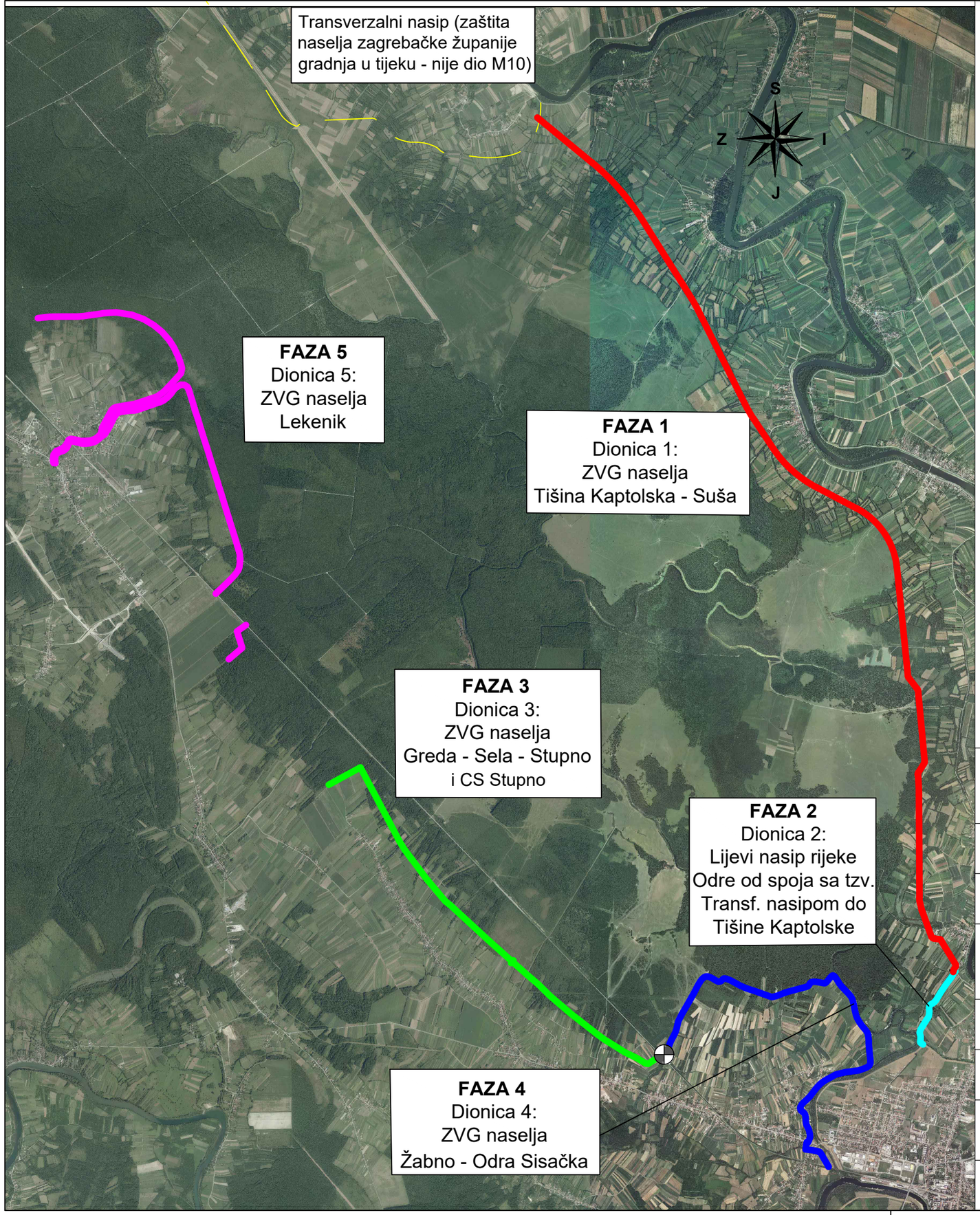

VODOPRIVREDNO-PROJEKTNI BIRO d.d.

Podnositelj zahtjeva:
HRVATSKE VODE, Zagreb, Ulica grada Vukovara 220

Projekt:
SUSTAV ZAŠTITE OD POPLAVA KARLOVAČKO - SISAČKOG PODRUČJA

Zahvat u prostoru:
MJERA 10 - ZAŠTITNE VODNE GRAĐEVINE ODRANSKOG POLJA

Zajednička oznaka projekta:	*Razina razrade:*	*Strukovna odrednica:*	*R. br. mape:*
VPB-TOO-20-0004	IDEJNI PROJEKT	GRAĐEVINSKI PROJEKT	1

Projektant:	*Prikaz izradio:*
Žana Bašić, dipl.ing.građ.	Alen Kamberović, dipl.ing.građ..

Sadržaj prikaza:
PREGLEDNA SITUACIJA - FAZNOST GRADNJE

Mjesto i datum izrade:	*Br. izmjene:*	*Mjerilo:*	*Br. prikaza:*	*List:*
ZAGREB, siječanj 2021.	0	**1:200000**	**1.3**	**1**

DIONICA 1: GRADNJA NASIPA NA DIONICI TIŠINA KAPTOLSKA - SUŠA

PRIKAZ ZAHVATA NA DOF-U I DKP-U

POPIS KOORDINATA LOMNIH TOČAKA OBUHVATA ZAHVATA

POPIS VLANSIKA I NOSITELJA DRUGIH STVARNIH PRAVA

5XA4 930.00

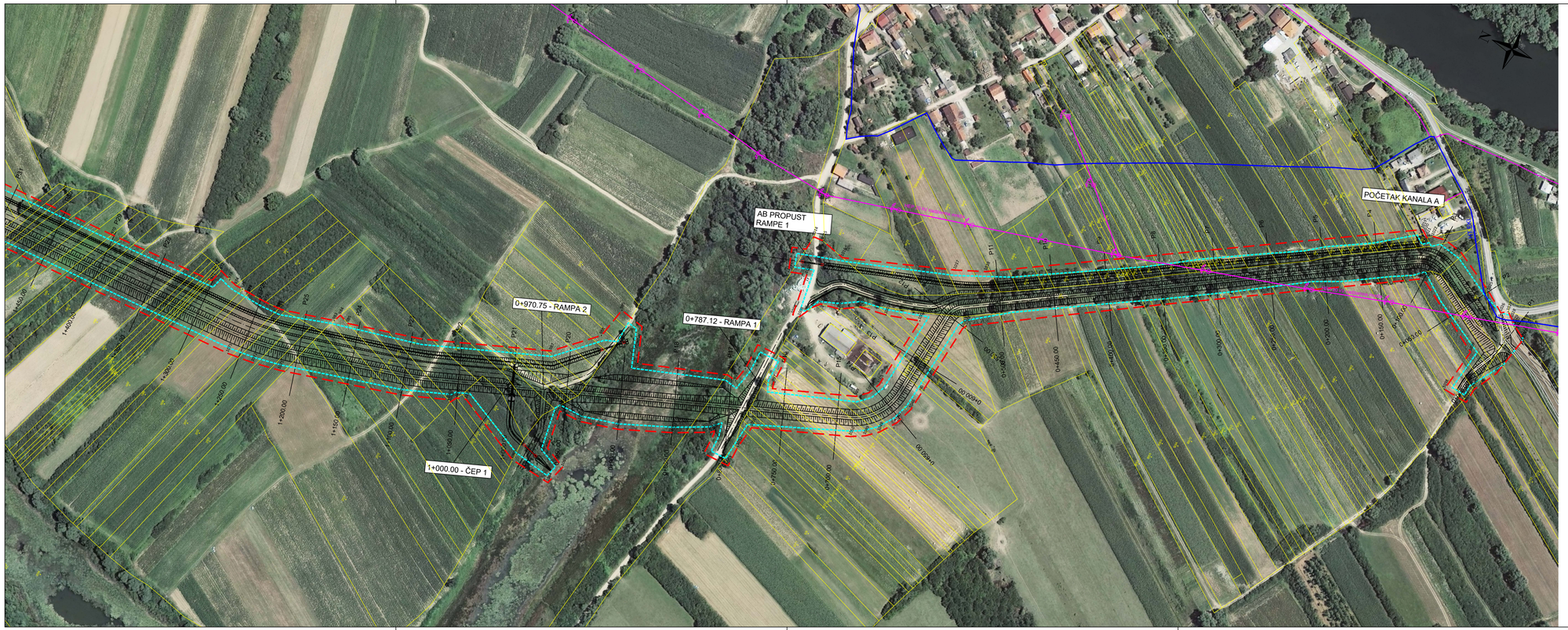

SHEMA LISTOVA:

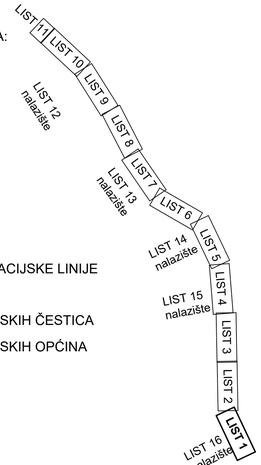

LEGENDA:

- OBUHVAT ZAHVATA
- PRIJEDLOG PARCELACIJSKE LINIJE
- GRAĐEVINA
- GRANICA KATASTARSKIH ČESTICA
- GRANICA KATASTARSKIH OPĆINA
- NALAZIŠTE
- HEP 20 kV
- HT EKI

VODOPRIVREDNO-PROJEKTNI BIRO d.d.

Podnositelj zahtjeva:
HRVATSKE VODE, Zagreb, Ulica grada Vukovara 220

Projekt:
SUSTAV ZAŠTITE OD POPLAVA KARLOVAČKO - SISAČKOG PODRUČJA MJERA 10 - ODRANSKO POLJE

Zahvat u prostoru:
DIONICA 1: GRADNJA NASIPA NA DIONICI TIŠINA KAPTOLSKA - SUŠA

Zajednička oznaka projekta:	*Razina razrade:*	*Strukovna odrednica:*	*Kt. br. mape:*
VPB-TOO-20-0004	IDEJNI PROJEKT	GRAĐEVINSKI PROJEKT	1

Ovlašteni geodet:	*Prikaz izradio:*
Dr. sc. Slaven Marasović dipl.ing.geod.	Jure Šimundić, dipl.ing.geod.

Sadržaj prikaza:
PRIKAZ ZAHVATA NA DOF-U I DKP-U

Mjesto i datum izrade:	*Br. izmjene:*	*Mjerilo:*	*Br. prikaza:*	*List:*
ZAGREB, rujan 2021.	1	**1:2000**	**1.4.1.**	**1/16**

5XA4 930.00

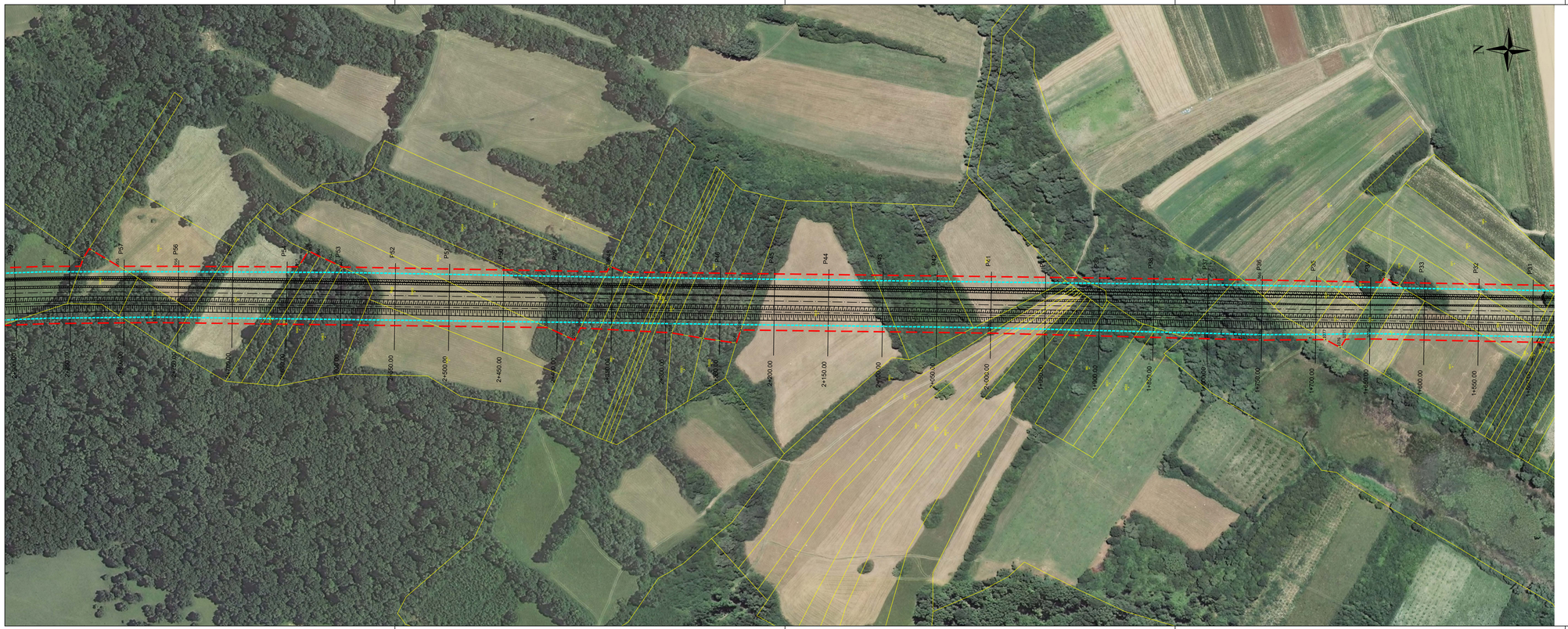
P60
P61
P62
P63
P64
P65
P66
P67
P68
P69
P70
P71
P72
P73
P74
P75
P76
P77
P78
P79
P80
P81
P82
P83
P84
P85
P86
P87
P88
P89
P90
P91
P92
P93
P94
P95
P96
P97
P98
P99
P100

5XA4 930.00

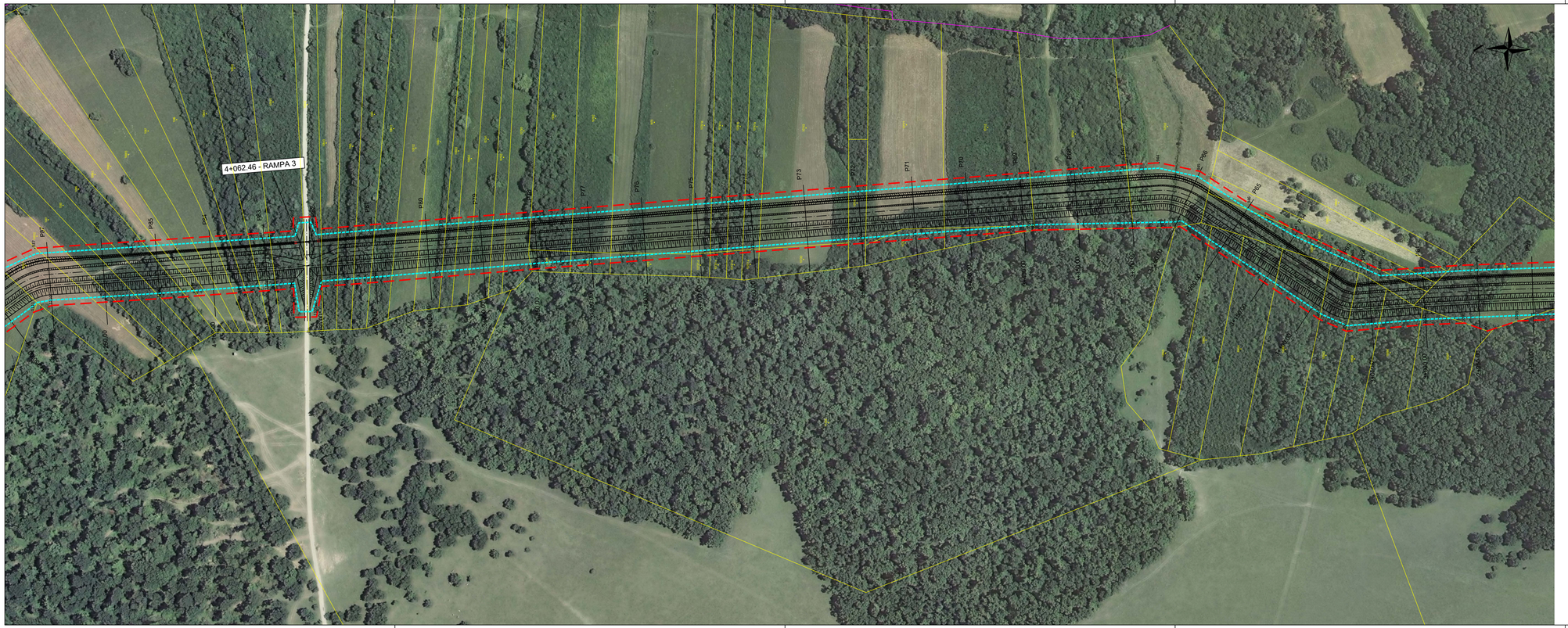

SHEMA LISTOVA:



LEGENDA:

- OBUHVAT ZAHVATA
- PRIJEDLOG PARCELACIJSKE LINIJE
- GRAĐEVINA
- GRANICA KATASTARSKIH ČESTICA
- GRANICA KATASTARSKIH OPĆINA
- NALAZIŠTE
- HEP 20 kV
- HT EKI

VODOPRIVREDNO-PROJEKTNI BIRO d.d.

Podnositelj zahtjeva:
HRVATSKE VODE, Zagreb, Ulica grada Vukovara 220

Projekt:
SUSTAV ZAŠTITE OD POPLAVA KARLOVAČKO - SISAČKOG PODRUČJA MJERA 10 - ODRANSKO POLJE

Zahvat u prostoru:
DIONICA 1: GRADNJA NASIPA NA DIONICI TIŠINA KAPTOLSKA - SUŠA

Zajednička oznaka projekta:	*Razina razrade:*	*Strukovna odrednica:*	*Kt. br. mape:*
VPB-TOO-20-0004	IDEJNI PROJEKT	GRAĐEVINSKI PROJEKT	1

Ovlašteni geodet:	*Prikaz izradio:*
Dr. sc. Slaven Marasović dipl.ing.geod.	Jure Šimundić, dipl.ing.geod.

Sadržaj prikaza:
PRIKAZ ZAHVATA NA DOF-U I DKP-U

Mjesto i datum izrade:	*Br. izmjene:*	*Mjerilo:*	*Br. prikaza:*	*List:*
ZAGREB, rujan 2021.	1	**1:2000**	**1.4.1.**	**3/16**

5XA4 930.00

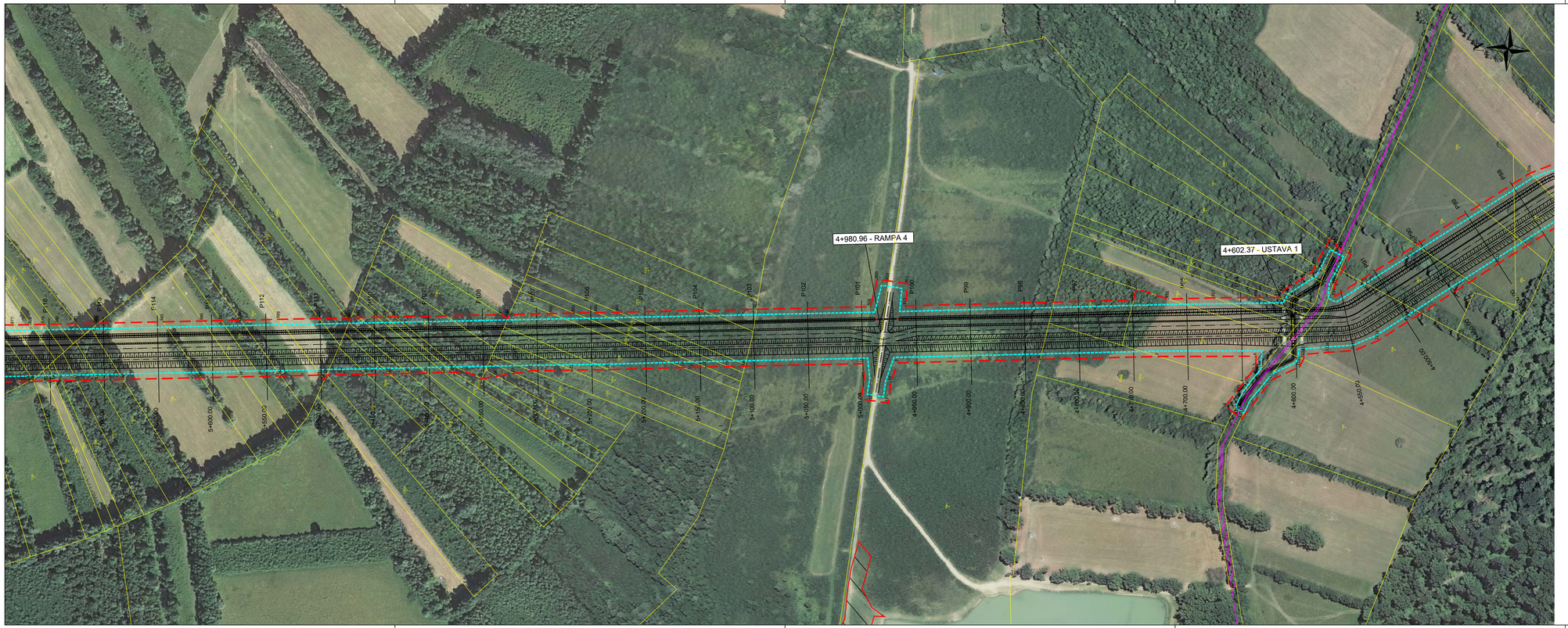

SHEMA LISTOVA:

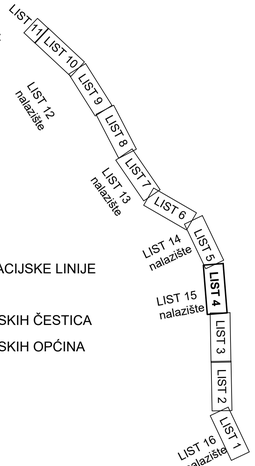

LEGENDA:

- OBUHVAT ZAHVATA
- PRIJEDLOG PARCELACIJSKE LINIJE
- GRAĐEVINA
- GRANICA KATASTARSKIH ČESTICA
- GRANICA KATASTARSKIH OPĆINA
- NALAZIŠTE
- HEP 20 kV
- HT EKI

VODOPRIVREDNO-PROJEKTNI BIRO d.d.

Podnositelj zahtjeva:
HRVATSKE VODE, Zagreb, Ulica grada Vukovara 220

Projekt:
SUSTAV ZAŠTITE OD POPLAVA KARLOVAČKO - SISAČKOG PODRUČJA MJERA 10 - ODRANSKO POLJE

Zahvat u prostoru:
DIONICA 1: GRADNJA NASIPA NA DIONICI TIŠINA KAPTOLSKA - SUŠA

Zajednička oznaka projekta:	*Razina razrade:*	*Strukovna odrednica:*	*Iz br. mape:*
VPB-TOO-20-0004	IDEJNI PROJEKT	GRAĐEVINSKI PROJEKT	1

Ovlašteni geodet:	*Prikaz izradio:*
Dr. sc. Slaven Marasović dipl.ing.geod.	Jure Šimundić, dipl.ing.geod.

Sadržaj prikaza:
PRIKAZ ZAHVATA NA DOF-U I DKP-U

Mjesto i datum izrade:	*Br. izmjene:*	*Mjerilo:*	*Br. prikaza:*	*List:*
ZAGREB, rujan 2021.	1	**1:2000**	**1.4.1.**	**4/16**

5XA4 930.00

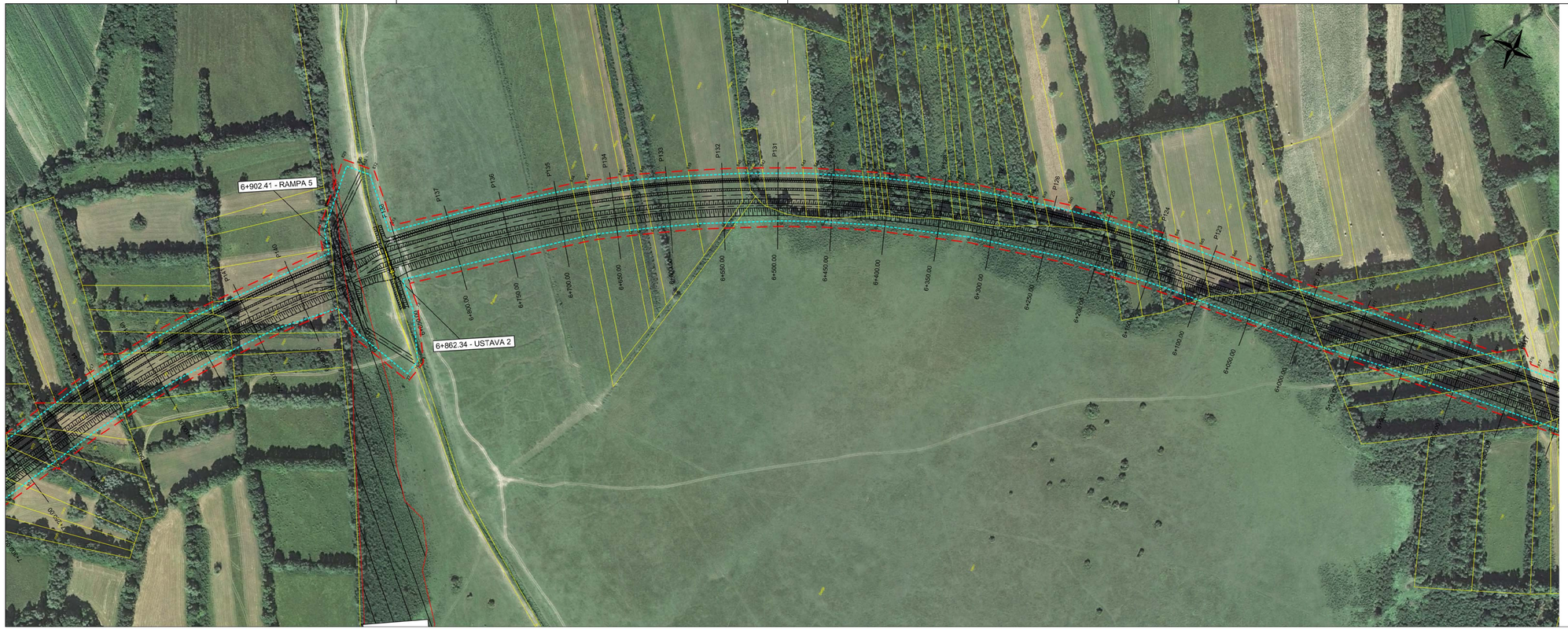

SHEMA LISTOVA:



LEGENDA:

- OBUHVAT ZAHVATA
- PRIJEDLOG PARCELACIJSKE LINIJE
- GRAĐEVINA
- GRANICA KATASTARSKIH ČESTICA
- GRANICA KATASTARSKIH OPĆINA
- NALAZIŠTE
- HEP 20 kV
- HT EKI

VODOPRIVREDNO-PROJEKTNI BIRO d.d.

Podnositelj zahtjeva:
HRVATSKE VODE, Zagreb, Ulica grada Vukovara 220

Projekt:
SUSTAV ZAŠTITE OD POPLAVA KARLOVAČKO - SISAČKOG PODRUČJA MJERA 10 - ODRANSKO POLJE

Zahvat u prostoru:
DIONICA 1: GRADNJA NASIPA NA DIONICI TIŠINA KAPTOLSKA - SUŠA

Zajednička oznaka projekta:	Razina razrade:	Strukovna odrednica:	R. br. mape:
VPB-TOO-20-0004	IDEJNI PROJEKT	GRAĐEVINSKI PROJEKT	1

Ovlašteni geodet:	Prikaz izradio:
Dr. sc. Slaven Marasović dipl.ing.geod.	Jure Šimundić, dipl.ing.geod.

Sadržaj prikaza:
PRIKAZ ZAHVATA NA DOF-U I DKP-U

Mjesto i datum izrade:	Br. izmjene:	Mjerilo:	Br. prikaza:	List:
ZAGREB, rujan 2021.	1	1:2000	1.4.1.	5/16

5XA4 930.00

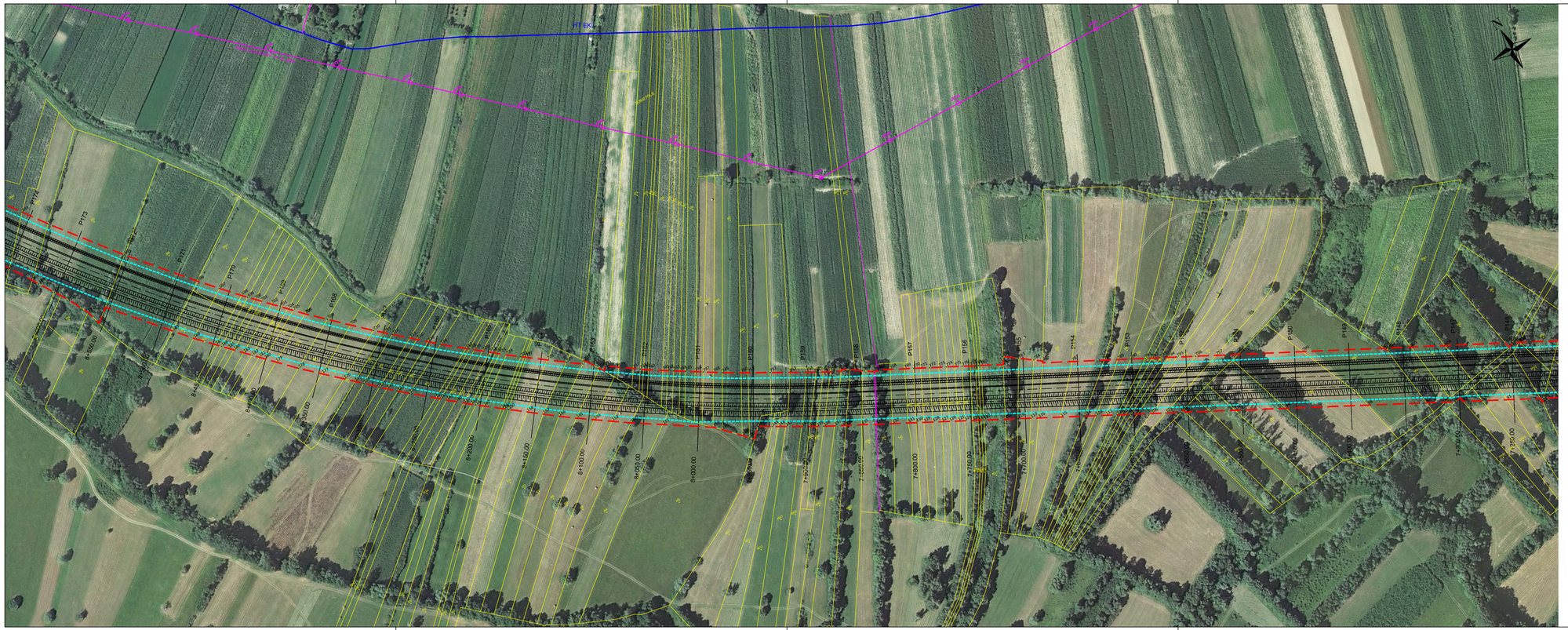

SHEMA LISTOVA:

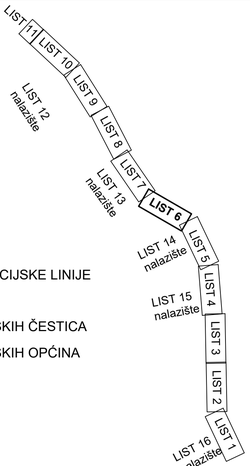

LEGENDA:

- OBUHVAT ZAHVATA
- PRIJEDLOG PARCELACIJSKE LINIJE
- GRAĐEVINA
- GRANICA KATASTARSKIH ČESTICA
- GRANICA KATASTARSKIH OPĆINA
- NALAZIŠTE
- HEP 20 kV
- HT EKI

VODOPRIVREDNO-PROJEKTNI BIRO d.d.

Podnositelj zahtjeva:
HRVATSKE VODE, Zagreb, Ulica grada Vukovara 220

Projekt:
SUSTAV ZAŠTITE OD POPLAVA KARLOVAČKO - SISAČKOG PODRUČJA MJERA 10 - ODRANSKO POLJE

Zahvat u prostoru:
DIONICA 1: GRADNJA NASIPA NA DIONICI TIŠINA KAPTOLSKA - SUŠA

Zajednička oznaka projekta:	*Razina razrade:*	*Strukovna odrednica:*	*Kr. br. mape:*
VPB-TOO-20-0004	IDEJNI PROJEKT	GRAĐEVINSKI PROJEKT	1

Ovlašteni geodet:	*Prikaz izradio:*
Dr. sc. Slaven Marasović dipl.ing.geod.	Jure Šimundić, dipl.ing.geod.

Sadržaj prikaza:
PRIKAZ ZAHVATA NA DOF-U I DKP-U

Mjesto i datum izrade:	*Br. izmjene:*	*Mjerilo:*	*Br. prikaza:*	*List:*
ZAGREB, rujan 2021.	1	**1:2000**	**1.4.1**	**6/16**

5XA4 930.00

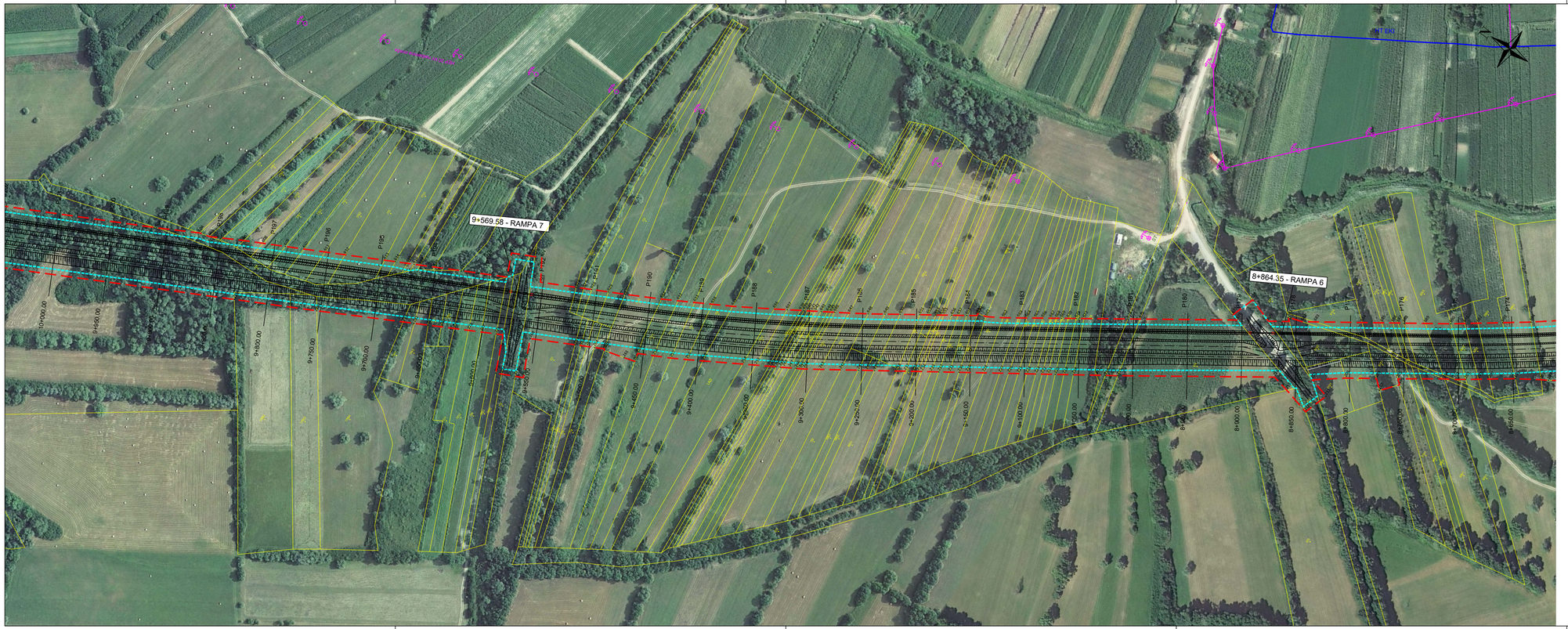

SHEMA LISTOVA:



LEGENDA:

- OBUHVAT ZAHVATA
- PRIJEDLOG PARCELACIJSKE LINIJE
- GRAĐEVINA
- GRANICA KATASTARSKIH ČESTICA
- GRANICA KATASTARSKIH OPĆINA
- NALAZIŠTE
- HEP 20 kV
- HT EKI

VODOPRIVREDNO-PROJEKTNI BIRO d.d.

Područje zahvata:
HRVATSKE VODE, Zagreb, Ulica grada Vukovara 220

Projekt:
SUSTAV ZAŠTITE OD POPLAVA KARLOVAČKO - SISAČKOG PODRUČJA
MJERA 10 - ODRANSKO POLJE

Zahvat u prostoru:
DIONICA 1: GRADNJA NASIPA NA DIONICI TIŠINA KAPTOLSKA - SUŠA

Zajednička oznaka projekta:	*Razina razrade:*	*Strukovna odrednica:*	*Kt. br. mape:*
VPB-TOO-20-0004	IDEJNI PROJEKT	GRAĐEVINSKI PROJEKT	1

Ovlašteni geodet:	*Prikaz izradio:*
Dr. sc. Slaven Marasović dipl.ing.geod.	Jure Šimundić, dipl.ing.geod.

Sadržaj prikaza:
PRIKAZ ZAHVATA NA DOF-U I DKP-U

Mjesto i datum izrade:	*Br. izmjene:*	*Mjerilo:*	*Br. prikaza:*	*List:*
ZAGREB, rujan 2021.	1	**1:2000**	**1.4.1.**	**7/16**

5XA4 930.00



SHEMA LISTOVA:

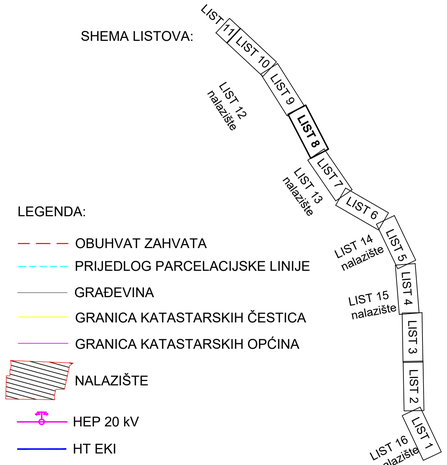

LEGENDA:

- OBUHVAT ZAHVATA
- PRIJEDLOG PARCELACIJSKE LINIJE
- GRAĐEVINA
- GRANICA KATASTARSKIH ČESTICA
- GRANICA KATASTARSKIH OPĆINA
- NALAZIŠTE
- HEP 20 kV
- HT EKI

VODOPRIVREDNO-PROJEKTNI BIRO d.d.

Podnositelj zahtjeva:
HRVATSKE VODE, Zagreb, Ulica grada Vukovara 220

Projekt:
SUSTAV ZAŠTITE OD POPLAVA KARLOVAČKO - SISAČKOG PODRUČJA MJERA 10 - ODRANSKO POLJE

Zahvat u prostoru:
DIONICA 1: GRADNJA NASIPA NA DIONICI TIŠINA KAPTOLSKA - SUŠA

Zajednička oznaka projekta:	*Razina razrade:*	*Strukovna odrednica:*	*Kt. br. mape:*
VPB-TOO-20-0004	IDEJNI PROJEKT	GRAĐEVINSKI PROJEKT	1

Ovlašteni geodet:	*Prikaz izradio:*
Dr. sc. Slaven Marasović dipl.ing.geod.	Jure Šimundić, dipl.ing.geod.

Sadržaj prikaza:
PRIKAZ ZAHVATA NA DOF-U I DKP-U

Mjesto i datum izrade:	*Br. izmjene:*	*Mjerilo:*	*Br. prikaza:*	*List:*
ZAGREB, rujan 2021.	1	**1:2000**	**1.4.1.**	**8/16**

5XA4 930.00

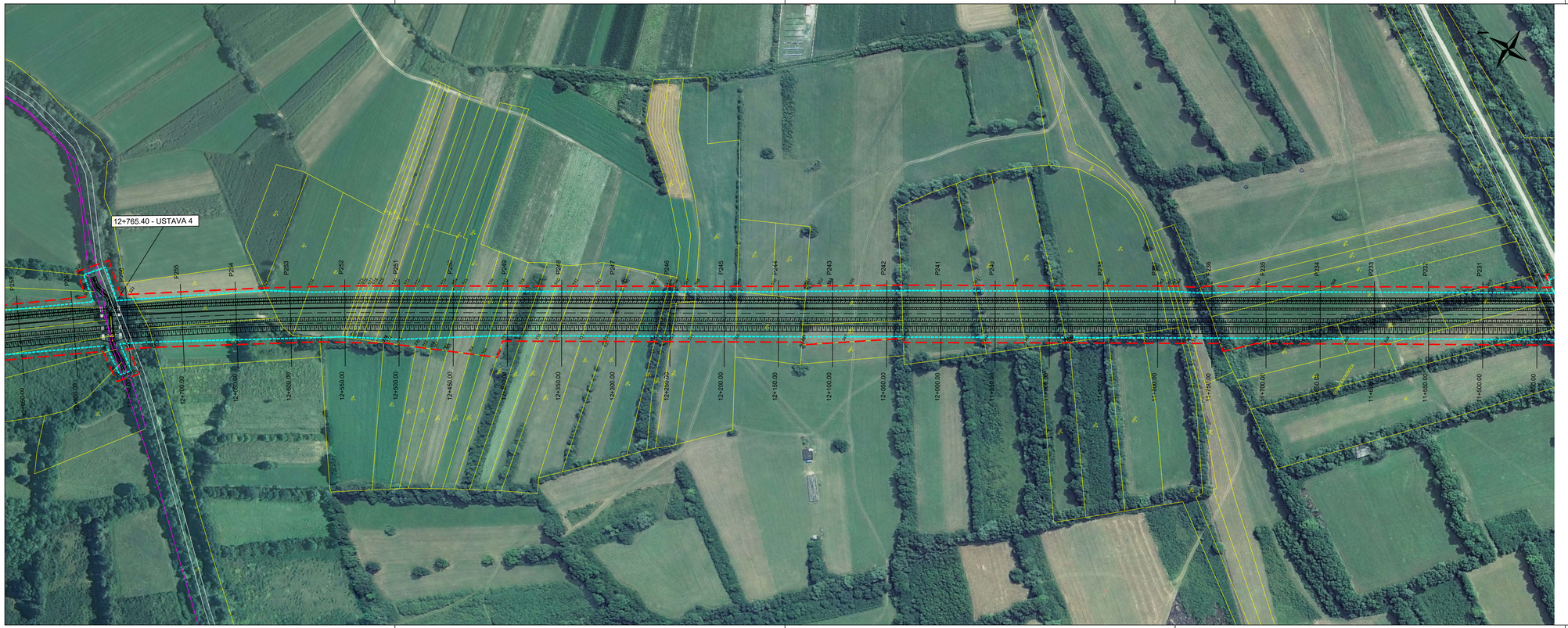

SHEMA LISTOVA:

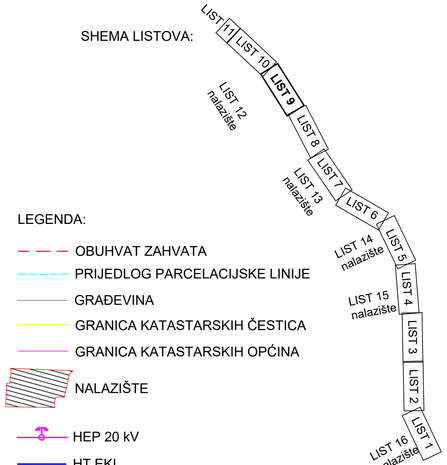

LEGENDA:

- OBUHVAT ZAHVATA
- PRIJEDLOG PARCELACIJSKE LINIJE
- GRAĐEVINA
- GRANICA KATASTARSKIH ČESTICA
- GRANICA KATASTARSKIH OPĆINA
- NALAZIŠTE
- HEP 20 kV
- HT EKI

VODOPRIVREDNO-PROJEKTNI BIRO d.d.

Podnositelj zahtjeva:
HRVATSKE VODE, Zagreb, Ulica grada Vukovara 220

Projekt:
SUSTAV ZAŠTITE OD POPLAVA KARLOVAČKO - SISAČKOG PODRUČJA MJERA 10 - ODRANSKO POLJE

Zahvat u prostoru:
DIONICA 1: GRADNJA NASIPA NA DIONICI TIŠINA KAPTOLSKA - SUŠA

Zajednička oznaka projekta:	*Razina razrade:*	*Strukovna odrednica:*	*Kt. br. mape:*
VPB-TOO-20-0004	IDEJNI PROJEKT	GRAĐEVINSKI PROJEKT	1

Ovlašteni geodet:	*Prikaz izradio:*
Dr. sc. Slaven Marasović dipl.ing.geod.	Jure Šimundić, dipl.ing.geod.

Sadržaj prikaza:
PRIKAZ ZAHVATA NA DOF-U I DKP-U

Mjesto i datum izrade:	*Br. izmjene:*	*Mjerilo:*	*Br. prikaza:*	*List:*
ZAGREB, rujan 2021.	1	**1:2000**	**1.4.1.**	**9/16**

5XA4 930.00



SHEMA LISTOVA:

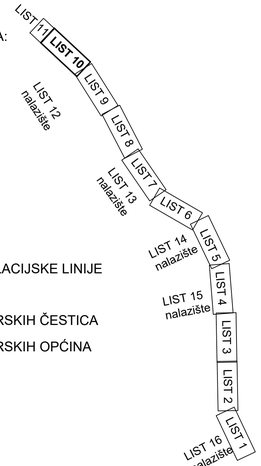

LEGENDA:

- OBUHVAT ZAHVATA
- PRIJEDLOG PARCELACIJSKE LINIJE
- GRAĐEVINA
- GRANICA KATASTARSKIH ČESTICA
- GRANICA KATASTARSKIH OPĆINA
- NALAZIŠTE
- HEP 20 kV
- HT EKI

VODOPRIVREDNO-PROJEKTNI BIRO d.d.

Područitelj zahtjeva:
HRVATSKE VODE, Zagreb, Ulica grada Vukovara 220

Projekt:
SUSTAV ZAŠTITE OD POPLAVA KARLOVAČKO - SISAČKOG PODRUČJA MJERA 10 - ODRANSKO POLJE

Zahvat u prostoru:
DIONICA 1: GRADNJA NASIPA NA DIONICI TIŠINA KAPTOLSKA - SUŠA

Zajednička oznaka projekta:	*Razina razrade:*	*Strukovna odrednica:*	*Kb. br. mape:*
VPB-TOO-20-0004	IDEJNI PROJEKT	GRAĐEVINSKI PROJEKT	1

Ovlašteni geodet:	*Prikaz izradio:*
Dr. sc. Slaven Marasović dipl.ing.geod.	Jure Šimundić, dipl.ing.geod.

Sadržaj prikaza:
PRIKAZ ZAHVATA NA DOF-U I DKP-U

Mjesto i datum izrade:	*Br. izmjene:*	*Mjerilo:*	*Br. prikaza:*	*List:*
ZAGREB, rujan 2021.	1	**1:2000**	**1.4.1.**	**10/16**

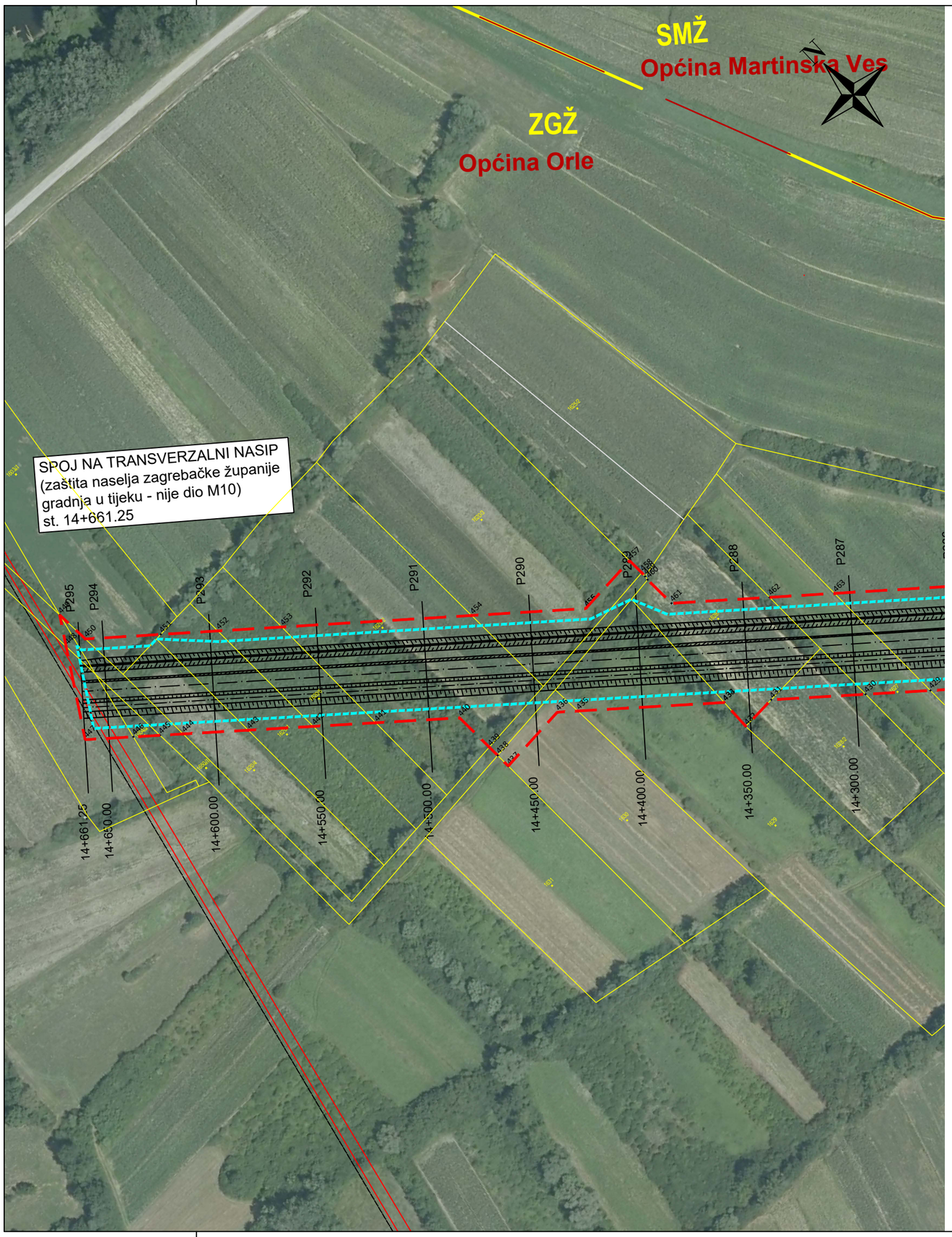

SHEMA LISTOVA:

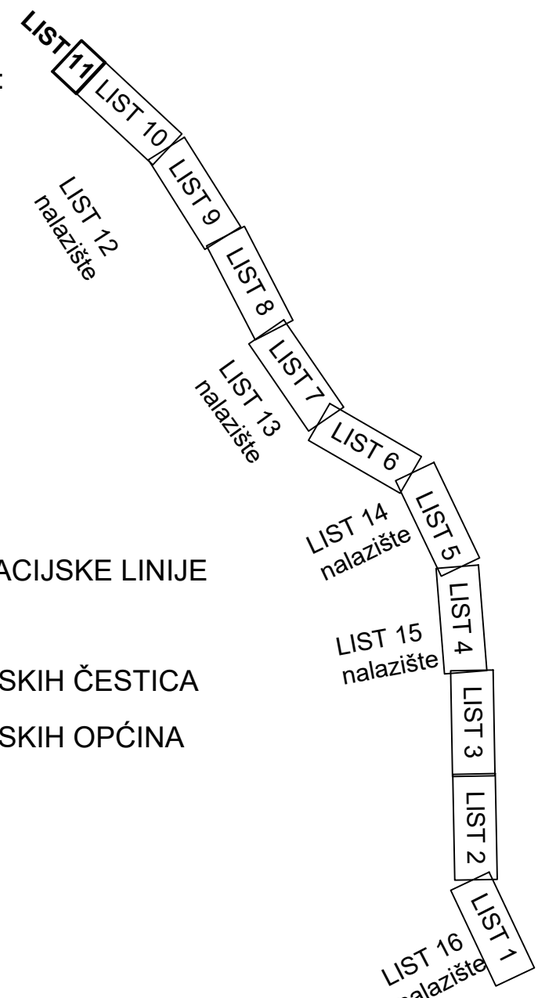

LEGENDA:

- OBUHVAT ZAHVATA
- PRIJEDLOG PARCELACIJSKE LINIJE
- GRAĐEVINA
- GRANICA KATASTARSKIH ČESTICA
- GRANICA KATASTARSKIH OPĆINA
- NALAZIŠTE
- HEP 20 kV
- HT EKI

VODOPRIVREDNO-PROJEKTNI BIRO d.d.

Podnositelj zahtjeva:
HRVATSKE VODE, Zagreb, Ulica grada Vukovara 220

Projekt:
SUSTAV ZAŠTITE OD POPLAVA KARLOVAČKO - SISAČKOG PODRUČJA MJERA 10 - ODRANSKO POLJE

Zahvat u prostoru:
DIONICA 1: GRADNJA NASIPA NA DIONICI TIŠINA KAPTOLSKA - SUŠA

Zajednička oznaka projekta:	*Razina razrade:*	*Strukovna odrednica:*	*R. br. mape:*
VPB-TOO-20-0004	IDEJNI PROJEKT	GRAĐEVINSKI PROJEKT	1

Ovlašteni geodet:	*Prikaz izradio:*
Dr. sc. Slaven Marasović dipl.ing.geod.	Jure Šimundić, dipl.ing.geod.

Sadržaj prikaza:
PRIKAZ ZAHVATA NA DOF-U I DKP-U

Mjesto i datum izrade:	*Br. izmjene:*	*Mjerilo:*	*Br. prikaza:*	*List:*
ZAGREB, rujan 2021.	1	**1:2000**	**1.4.1.**	**11/16**



SHEMA LISTOVA:



LEGENDA:

- OBUHVAT ZAHVATA
- PRIJEDLOG PARCELACIJSKE LINIJE
- GRAĐEVINA
- GRANICA KATASTARSKIH ČESTICA
- GRANICA KATASTARSKIH OPĆINA
- NALAZIŠTE

VODOPRIVREDNO-PROJEKTNI BIRO d.d.

Podnositelj zahtjeva:
HRVATSKE VODE, Zagreb, Ulica grada Vukovara 220

Projekt:
SUSTAV ZAŠTITE OD POPLAVA KARLOVAČKO - SISAČKOG PODRUČJA
MJERA 10 - ODRANSKO POLJE

Zahvat u prostoru:
DIONICA 1: GRADNJA NASIPA NA DIONICI TIŠINA KAPTOLSKA - SUŠA

Zajedničke oznake projekta:	*Razina razrade:*	*Strukovna odrednica:*	*R. br. mape:*
VPB-TOO-20-0004	IDEJNI PROJEKT	GRAĐEVINSKI PROJEKT	1

Ovlašteni geodet:	*Prikaz izradio:*
Dr. sc. Slaven Marasović dipl.ing.geod.	Jure Šimundić, dipl.ing.geod.

Sadržaj prikaza:
PRIKAZ ZAHVATA NA DOF-U I DKP-U

Mjesto i datum izrade:	*Br. izmjene:*	*Mjerilo:*	*Br. prikaza:*	*List:*
ZAGREB, rujan 2021.	1	**1:5000**	**1.4.1.**	**12/16**

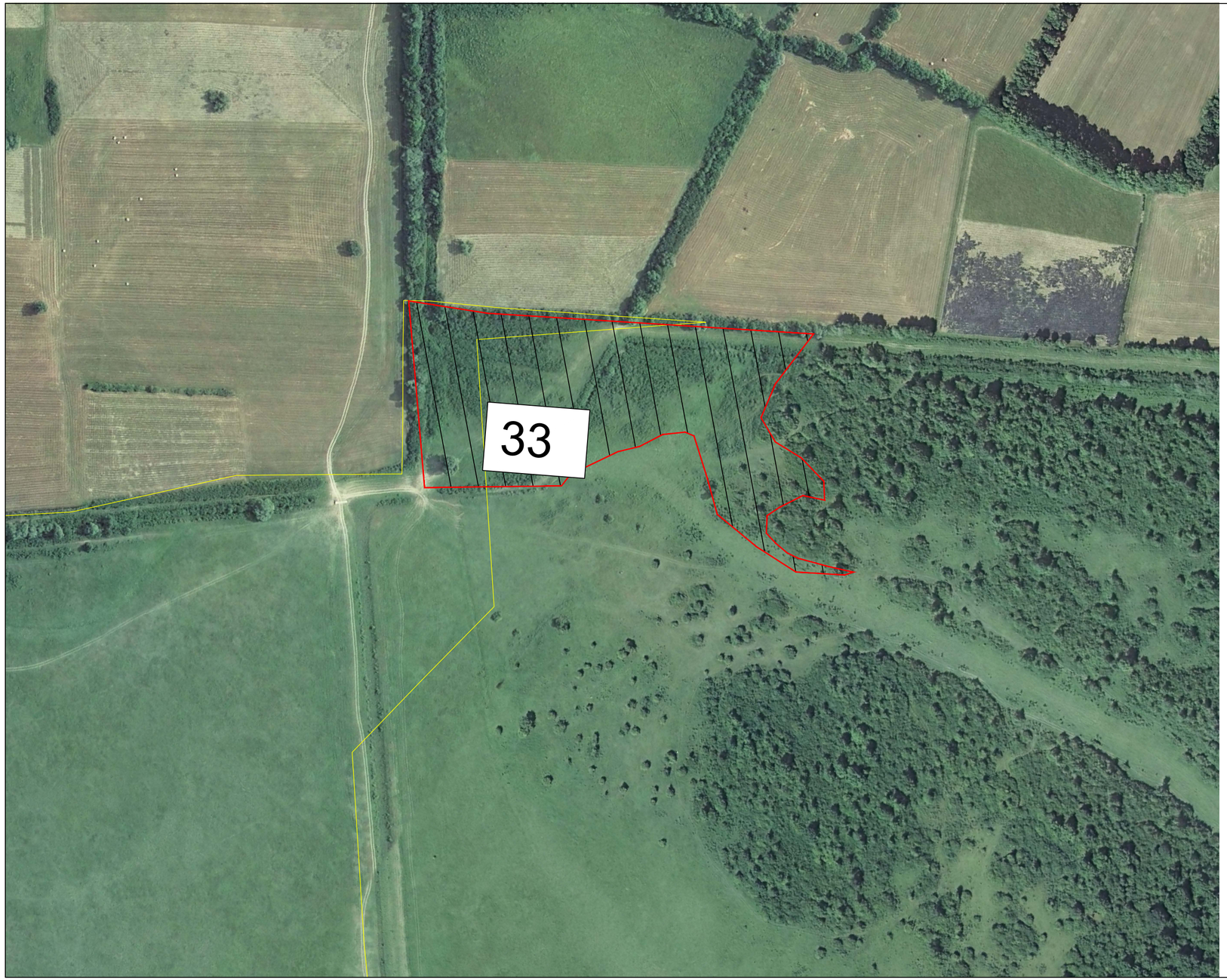

SHEMA LISTOVA:

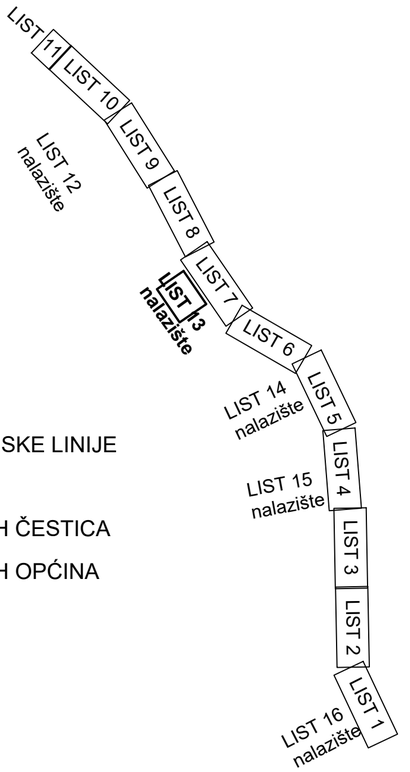

LEGENDA:

- OBUHVAT ZAHVATA
- PRIJEDLOG PARCELACIJSKE LINIJE
- GRAĐEVINA
- GRANICA KATASTARSKIH ČESTICA
- GRANICA KATASTARSKIH OPĆINA
- NALAZIŠTE

VODOPRIVREDNO-PROJEKTNI BIRO d.d.

Podnositelj zahtjeva:
HRVATSKE VODE, Zagreb, Ulica grada Vukovara 220

Projekt:
SUSTAV ZAŠTITE OD POPLAVA KARLOVAČKO - SISAČKOG PODRUČJA
MJERA 10 - ODRANSKO POLJE

Zahvat u prostoru:
DIONICA 1: GRADNJA NASIPA NA DIONICI TIŠINA KAPTOLSKA - SUŠA

Zajednička oznaka projekta:	*Razina razrade:*	*Strukovna odrednica:*	*R. br. mape:*
VPB-TOO-20-0004	IDEJNI PROJEKT	GRAĐEVINSKI PROJEKT	1

Ovlašteni geodet:	*Prikaz izradio:*
Dr. sc. Slaven Marasović dipl.ing.geod.	Jure Šimundić, dipl.ing.geod.

Sadržaj prikaza:
PRIKAZ ZAHVATA NA DOF-U I DKP-U

Mjesto i datum izrade:	*Br. izmjene:*	*Mjerilo:*	*Br. prikaza:*	*List:*
ZAGREB, rujan 2021.	1	**1:2000**	**1.4.1.**	**13/16**

5XA4 930.00



SHEMA LISTOVA:



LEGENDA:

- OBUHVAT ZAHVATA
- PRIJEDLOG PARCELACIJSKE LINIJE
- GRAĐEVINA
- GRANICA KATASTARSKIH ČESTICA
- GRANICA KATASTARSKIH OPĆINA
- NALAZIŠTE

VODOPRIVREDNO-PROJEKTNI BIRO d.d.

Podnositelj zahtjeva:
HRVATSKE VODE, Zagreb, Ulica grada Vukovara 220

Projekt:
SUSTAV ZAŠTITE OD POPLAVA KARLOVAČKO - SISAČKOG PODRUČJA MJERA 10 - ODRANSKO POLJE

Zahvat u prostoru:
DIONICA 1: GRADNJA NASIPA NA DIONICI TIŠINA KAPTOLSKA - SUŠA

Zajednička oznaka projekta:	Razina razrade:	Strukovna odrednica:	R. br. mape:
VPB-TOO-20-0004	IDEJNI PROJEKT	GRAĐEVINSKI PROJEKT	1

Ovlašteni geodet:	Prikaz izradio:
Dr. sc. Slaven Marasović dipl.ing.geod.	Jure Šimundić, dipl.ing.geod.

Sadržaj prikaza:
PRIKAZ ZAHVATA NA DOF-U I DKP-U

Mjesto i datum izrade:	Br. izmjene:	Mjerilo:	Br. prikaza:	List:
ZAGREB, rujan 2021.	1	1:2000	1.4.1.	14/16

5XA4 930.00



SHEMA LISTOVA:



LEGENDA:

- OBUHVAT ZAHVATA
- PRIJEDLOG PARCELACIJSKE LINIJE
- GRAĐEVINA
- GRANICA KATASTARSKIH ČESTICA
- GRANICA KATASTARSKIH OPĆINA
- NALAZIŠTE

VODOPRIVREDNO-PROJEKTNI BIRO d.d.

Područitelj zahtjeva:
HRVATSKE VODE, Zagreb, Ulica grada Vukovara 220

Projekt:
SUSTAV ZAŠTITE OD POPLAVA KARLOVAČKO - SISAČKOG PODRUČJA MJERA 10 - ODRANSKO POLJE

Zahvat u prostoru:
DIONICA 1: GRADNJA NASIPA NA DIONICI TIŠINA KAPTOLSKA - SUŠA

Zajednička oznaka projekta:	*Razina razrade:*	*Strukovna odrednica:*	*Kt br. mape:*
VPB-TOO-20-0004	IDEJNI PROJEKT	GRAĐEVINSKI PROJEKT	1

Ovlašteni geodet:	*Prikaz izradio:*
Dr. sc. Slaven Marasović dipl.ing.geod.	Jure Šimundić, dipl.ing.geod.

Sadržaj prikaza:
PRIKAZ ZAHVATA NA DOF-U I DKP-U

Mjesto i datum izrade:	*Br. izmjene:*	*Mjerilo:*	*Br. prikaza:*	*List:*
ZAGREB, rujan 2021.	1	**1:2000**	**1.4.1.**	**15/16**



SHEMA LISTOVA:



LEGENDA:

- OBUHVAT ZAHVATA
- PRIJEDLOG PARCELACIJSKE LINIJE
- GRAĐEVINA
- GRANICA KATASTARSKIH ČESTICA
- GRANICA KATASTARSKIH OPĆINA
- NALAZIŠTE

VODOPRIVREDNO-PROJEKTNI BIRO d.d.

Podnositelj zahtjeva:
HRVATSKE VODE, Zagreb, Ulica grada Vukovara 220

Projekt:
SUSTAV ZAŠTITE OD POPLAVA KARLOVAČKO - SISAČKOG PODRUČJA
MJERA 10 - ODRANSKO POLJE

Zahvat u prostoru:
DIONICA 1: GRADNJA NASIPA NA DIONICI TIŠINA KAPTOLSKA - SUŠA

Zajednička oznaka projekta:	*Razina razrade:*	*Strukovna odrednica:*	*R. br. mape:*
VPB-TOO-20-0004	IDEJNI PROJEKT	GRAĐEVINSKI PROJEKT	1

Ovlašteni geodet:	*Prikaz izradio:*
Dr. sc. Slaven Marasović dipl.ing.geod.	Jure Šimundić, dipl.ing.geod.

Sadržaj prikaza:
PRIKAZ ZAHVATA NA DOF-U I DKP-U

Mjesto i datum izrade:	*Br. izmjene:*	*Mjerilo:*	*Br. prikaza:*	*List:*
ZAGREB, rujan 2021.	1	**1:2000**	**1.4.1.**	**16/16**

red. br. točke	x	y
1	489516.52	5046721.00
2	489516.52	5046721.00
3	489523.84	5046732.36
4	489546.73	5046717.61
5	489562.51	5046707.44
6	489572.12	5046707.86
7	489564.78	5046797.70
8	489553.48	5046906.23
9	489539.85	5047037.05
10	489521.96	5047041.76
11	489502.15	5047043.09
12	489503.15	5047057.99
13	489503.83	5047068.04
14	489523.37	5047066.72
15	489536.53	5047069.03
16	489525.56	5047177.60
17	489524.05	5047192.58
18	489521.94	5047213.42
19	489519.84	5047234.16
20	489512.46	5047302.22
21	489509.30	5047335.86
22	489505.76	5047373.48
23	489501.99	5047389.29
24	489498.21	5047405.11
25	489495.04	5047418.36
26	489499.78	5047432.66
27	489498.57	5047444.67
28	489497.67	5047453.61
29	489496.06	5047469.46
30	489494.34	5047486.50
31	489492.59	5047503.84
32	489490.48	5047524.71
33	489486.86	5047561.53
34	489482.30	5047563.15
35	489486.33	5047566.70
36	489482.59	5047603.56
37	489480.74	5047621.83
38	489478.97	5047639.21
39	489475.18	5047676.58
40	489467.88	5047748.42
41	489465.54	5047771.43
42	489463.56	5047791.08
43	489462.14	5047805.14
44	489461.50	5047811.45
45	489460.83	5047818.06
46	489459.58	5047830.41
47	489461.29	5047831.13
48	489459.16	5047834.64

red. br. točke	x	y
49	489450.20	5047923.27
50	489446.04	5047964.42
51	489443.86	5047985.96
52	489438.60	5048037.99
53	489425.41	5048168.54
54	489422.74	5048171.30
55	489424.98	5048172.81
56	489422.49	5048197.37
57	489419.62	5048219.56
58	489416.15	5048241.43
59	489408.11	5048292.16
60	489387.41	5048376.99
61	489360.43	5048458.38
62	489342.28	5048504.05
63	489326.46	5048538.81
64	489305.81	5048578.62
65	489301.92	5048586.11
66	489291.54	5048606.13
67	489269.72	5048642.78
68	489263.01	5048653.56
69	489259.02	5048659.98
70	489243.13	5048685.53
71	489235.16	5048696.37
72	489131.61	5048824.59
73	489114.13	5048807.63
74	489071.06	5048781.87
75	489067.48	5048782.71
76	489061.82	5048784.03
77	489049.60	5048786.89
78	489063.89	5048847.01
79	489082.53	5048874.17
80	489038.27	5048913.04
81	489003.15	5048940.32
82	489001.68	5048943.03
83	489000.48	5048942.33
84	488954.78	5048976.64
85	488921.23	5048998.79
86	488881.54	5049022.44
87	488854.22	5049036.84
88	488840.75	5049043.94
89	488838.18	5049041.25
90	488838.08	5049045.35
91	488810.59	5049059.85
92	488790.59	5049070.39
93	488775.00	5049078.61
94	488774.21	5049082.87
95	488768.65	5049081.96
96	488760.21	5049086.41

red. br. točke	x	y
97	488745.25	5049094.29
98	488697.46	5049119.49
99	488630.60	5049154.75
100	488589.22	5049176.56
101	488568.74	5049187.36
102	488548.84	5049197.86
103	488548.04	5049200.63
104	488545.14	5049199.81
105	488532.57	5049206.44
106	488521.00	5049212.54
107	488509.57	5049218.56
108	488504.46	5049221.26
109	488500.17	5049223.52
110	488496.44	5049225.48
111	488492.98	5049227.31
112	488483.90	5049232.09
113	488475.79	5049236.37
114	488466.38	5049241.33
115	488446.98	5049251.56
116	488428.97	5049261.06
117	488422.67	5049264.38
118	488412.13	5049269.94
119	488401.89	5049275.34
120	488384.49	5049284.51
121	488382.10	5049285.77
122	488379.75	5049287.01
123	488375.38	5049289.32
124	488368.82	5049292.77
125	488363.41	5049295.63
126	488356.37	5049299.34
127	488350.23	5049302.57
128	488342.80	5049306.49
129	488335.60	5049310.29
130	488329.47	5049313.52
131	488322.81	5049317.03
132	488310.04	5049323.77
133	488297.03	5049330.62
134	488296.66	5049330.82
135	488285.08	5049336.92
136	488272.11	5049343.76
137	488262.82	5049348.66
138	488253.93	5049353.35
139	488248.29	5049356.32
140	488242.66	5049359.59
141	488236.26	5049363.29
142	488223.56	5049370.65
143	488217.72	5049374.04
144	488212.69	5049376.96

red. br. točke	x	y
145	488201.43	5049383.48
146	488192.68	5049375.15
147	488189.59	5049378.54
148	488184.70	5049383.62
149	488171.47	5049397.34
150	488165.37	5049403.59
151	488126.42	5049428.93
152	488101.71	5049445.01
153	488087.61	5049454.86
154	488074.16	5049464.26
155	488060.57	5049473.75
156	488047.53	5049483.33
157	488035.92	5049492.32
158	488024.06	5049501.51
159	488010.44	5049512.07
160	488007.26	5049514.53
161	488005.26	5049516.09
162	487992.20	5049526.21
163	487986.46	5049530.66
164	487983.09	5049533.27
165	487977.71	5049537.81
166	487971.89	5049542.73
167	487965.58	5049548.05
168	487961.18	5049551.76
169	487957.80	5049554.61
170	487938.97	5049570.50
171	487930.53	5049577.63
172	487923.13	5049584.53
173	487918.12	5049589.20
174	487907.07	5049599.51
175	487901.16	5049605.02
176	487893.49	5049612.18
177	487878.30	5049626.35
178	487861.96	5049641.59
179	487847.01	5049656.92
180	487839.47	5049664.76
181	487835.84	5049668.53
182	487831.13	5049673.43
183	487825.52	5049679.27
184	487819.01	5049686.03
185	487815.31	5049689.88
186	487810.88	5049694.48
187	487806.95	5049698.57
188	487792.28	5049713.82
189	487778.87	5049729.49
190	487736.24	5049779.26
191	487724.13	5049769.19
192	487720.11	5049783.24

red. br. točke	x	y
193	487710.90	5049801.08
194	487706.33	5049808.76
195	487702.61	5049814.67
196	487697.75	5049822.55
197	487693.85	5049828.55
198	487690.60	5049834.28
199	487677.84	5049854.57
200	487664.15	5049873.87
201	487658.14	5049882.36
202	487651.45	5049891.80
203	487645.92	5049899.69
204	487640.66	5049908.41
205	487616.52	5049943.79
206	487612.88	5049939.37
207	487598.12	5049951.62
208	487605.59	5049960.18
209	487589.75	5049983.95
210	487571.01	5050008.38
211	487565.95	5049989.19
212	487543.23	5049996.76
213	487549.91	5050022.16
214	487553.47	5050038.42
215	487472.84	5050158.24
216	487466.52	5050167.89
217	487462.02	5050174.76
218	487450.30	5050192.65
219	487445.57	5050199.87
220	487441.22	5050206.51
221	487437.51	5050212.17
222	487434.54	5050216.71
223	487431.36	5050221.56
224	487426.87	5050228.42
225	487422.45	5050235.16
226	487417.67	5050242.45
227	487413.13	5050249.38
228	487404.91	5050261.93
229	487396.60	5050274.62
230	487392.57	5050280.77
231	487387.72	5050288.18
232	487382.38	5050296.32
233	487378.37	5050302.44
234	487373.78	5050309.45
235	487371.84	5050312.42
236	487369.50	5050315.98
237	487365.31	5050322.39
238	487361.20	5050328.66
239	487349.89	5050345.92
240	487345.85	5050352.08

red. br. točke	x	y
241	487341.72	5050358.39
242	487332.70	5050372.15
243	487322.41	5050387.86
244	487314.39	5050400.11
245	487312.57	5050403.28
246	487310.65	5050406.62
247	487307.59	5050411.96
248	487304.79	5050416.84
249	487303.31	5050419.41
250	487301.49	5050422.58
251	487299.63	5050425.82
252	487298.05	5050428.58
253	487292.07	5050439.00
254	487286.00	5050449.58
255	487267.69	5050481.48
256	487260.34	5050494.28
257	487253.22	5050507.13
258	487246.08	5050521.42
259	487239.32	5050534.95
260	487231.90	5050533.03
261	487229.05	5050542.98
262	487224.16	5050561.95
263	487225.60	5050562.39
264	487221.35	5050570.87
265	487218.11	5050577.36
266	487215.71	5050582.17
267	487213.28	5050587.02
268	487194.69	5050624.21
269	487179.63	5050617.86
270	487161.38	5050609.14
271	487158.14	5050616.05
272	487152.73	5050627.60
273	487150.42	5050632.54
274	487170.05	5050641.15
275	487183.25	5050647.06
276	487180.38	5050652.68
277	487174.11	5050664.97
278	487168.73	5050675.51
279	487162.64	5050687.45
280	487157.17	5050698.17
281	487151.64	5050709.00
282	487145.77	5050720.48
283	487141.03	5050729.74
284	487104.52	5050801.07
285	487093.40	5050823.26
286	487070.11	5050869.74
287	486871.93	5051265.17
288	486837.50	5051248.24

red. br. točke	x	y
289	486831.59	5051265.07
290	486812.27	5051333.95
291	486812.49	5051341.05
292	486816.70	5051350.58
293	486826.55	5051357.20
294	486655.89	5051701.07
295	486616.60	5051780.10
296	486563.44	5051887.02
297	486538.79	5051897.96
298	486547.40	5051919.28
299	486504.44	5052000.00
300	486475.43	5052048.96
301	486478.56	5052055.40
302	486473.64	5052057.55
303	486466.60	5052060.67
304	486460.96	5052063.16
305	486459.71	5052064.21
306	486459.45	5052075.92
307	486456.69	5052080.34
308	486449.17	5052092.35
309	486442.97	5052102.26
310	486438.97	5052108.65
311	486435.52	5052114.16
312	486428.86	5052124.80
313	486422.48	5052134.99
314	486408.70	5052157.02
315	486395.43	5052178.22
316	486388.79	5052188.83
317	486382.99	5052198.10
318	486375.19	5052210.57
319	486367.37	5052223.07
320	486358.95	5052236.51
321	486355.84	5052241.49
322	486351.01	5052236.66
323	486340.75	5052219.93
324	486319.44	5052233.00
325	486324.88	5052239.98
326	486340.29	5052266.36
327	486329.06	5052284.37
328	486298.02	5052334.15
329	486244.90	5052420.09
330	486225.18	5052451.68
331	486181.39	5052521.85
332	486159.43	5052543.24
333	486164.01	5052549.70
334	486151.19	5052570.24
335	486148.22	5052574.99
336	486145.64	5052579.13

red. br. točke	x	y
337	486127.30	5052608.52
338	486109.85	5052636.48
339	486090.46	5052667.54
340	486091.00	5052667.96
341	486089.57	5052669.67
342	486087.82	5052671.77
343	486068.97	5052701.97
344	486048.97	5052734.01
345	486009.33	5052797.53
346	486012.36	5052799.58
347	485980.13	5052844.31
348	485957.50	5052875.72
349	485959.72	5052877.01
350	485927.30	5052928.96
351	485904.79	5052965.03
352	485895.63	5052979.70
353	485891.73	5052985.94
354	485887.78	5052992.27
355	485877.49	5053008.77
356	485863.55	5053031.10
357	485851.49	5053050.42
358	485838.84	5053070.69
359	485830.27	5053084.43
360	485822.11	5053097.50
361	485813.50	5053111.29
362	485798.11	5053107.44
363	485792.54	5053119.48
364	485787.33	5053130.74
365	485778.65	5053149.51
366	485777.68	5053151.60
367	485773.79	5053160.02
368	485772.28	5053163.28
369	485769.43	5053169.41
370	485766.29	5053176.22
371	485759.42	5053191.05
372	485755.36	5053199.84
373	485753.79	5053203.38
374	485753.38	5053203.16
375	485723.27	5053253.58
376	485637.65	5053380.24
377	485622.68	5053401.37
378	485618.76	5053392.50
379	485608.63	5053379.64
380	485601.89	5053385.24
381	485597.09	5053389.05
382	485592.41	5053392.77
383	485597.77	5053401.08
384	485608.42	5053417.61

red. br. točke	x	y
385	485609.03	5053418.57
386	485521.38	5053533.92
387	485484.01	5053574.91
388	485486.90	5053576.96
389	485476.20	5053589.95
390	485465.31	5053602.75
391	485454.26	5053615.74
392	485438.84	5053633.87
393	485424.24	5053651.03
394	485417.11	5053644.97
395	485354.37	5053708.43
396	485362.82	5053718.64
397	485334.32	5053749.84
398	485312.30	5053772.45
399	485281.85	5053803.70
400	485250.42	5053835.97
401	485235.99	5053849.53
402	485212.15	5053860.65
403	485215.54	5053869.68
404	485192.94	5053891.52
405	485141.53	5053938.15
406	485113.36	5053963.69
407	485084.70	5053989.69
408	485085.16	5053993.16
409	485074.59	5054001.04
410	485061.53	5054011.03
411	485045.53	5054022.55
412	485029.77	5054034.21
413	485014.54	5054045.54
414	484956.24	5054083.07
415	484947.03	5054065.89
416	484930.24	5054072.32
417	484945.14	5054110.11
418	484908.20	5054138.58
419	484886.09	5054156.75
420	484873.09	5054167.42
421	484855.54	5054179.49
422	484852.77	5054174.98
423	484814.06	5054214.06
424	484758.02	5054261.12
425	484738.40	5054277.58
426	484712.25	5054299.54
427	484684.26	5054323.05
428	484618.63	5054378.15
429	484540.06	5054443.53
430	484516.71	5054462.96
431	484482.71	5054491.25
432	484465.50	5054490.31

red. br. točke	x	y
433	484465.79	5054505.32
434	484465.79	5054505.32
435	484413.03	5054549.23
436	484405.62	5054555.39
437	484371.65	5054552.68
438	484371.43	5054559.64
439	484371.21	5054565.18
440	484370.44	5054584.66
441	484340.22	5054609.80
442	484317.73	5054628.52
443	484294.27	5054648.04
444	484270.84	5054667.53
445	484262.49	5054674.48
446	484252.88	5054682.48
447	484235.51	5054696.93
448	484258.82	5054734.86
449	484266.69	5054747.66
450	484267.79	5054731.27
451	484295.03	5054708.73
452	484315.61	5054691.70
453	484338.70	5054672.59
454	484407.29	5054615.83
455	484448.47	5054581.76
456	484448.47	5054581.76
457	484478.79	5054584.09
458	484479.10	5054576.08
459	484479.07	5054573.74
460	484478.86	5054571.79
461	484479.45	5054556.12
462	484514.90	5054526.79
463	484538.37	5054507.37
464	484639.29	5054423.86
465	484707.02	5054367.81
466	484708.08	5054369.88
467	484711.57	5054366.06
468	484713.60	5054363.82
469	484717.15	5054359.83
470	484741.35	5054339.76
471	484762.66	5054322.09
472	484773.26	5054313.30
473	484778.49	5054308.97
474	484783.34	5054304.94
475	484811.68	5054281.45
476	484825.41	5054270.06
477	484882.24	5054222.94
478	484891.07	5054215.61
479	484896.29	5054211.29
480	484909.35	5054200.46

red. br. točke	x	y
481	484953.87	5054163.54
482	484960.57	5054178.31
483	484970.25	5054175.49
484	484981.02	5054172.37
485	484986.50	5054170.77
486	484980.75	5054141.52
487	484986.51	5054136.76
488	485021.77	5054107.67
489	485029.36	5054101.41
490	485040.74	5054092.01
491	485053.34	5054081.61
492	485065.42	5054071.64
493	485074.70	5054063.99
494	485089.80	5054051.53
495	485106.04	5054037.49
496	485136.73	5054010.42
497	485166.68	5053984.01
498	485196.32	5053957.81
499	485222.32	5053932.73
500	485235.77	5053931.86
501	485233.00	5053922.42
502	485270.87	5053885.89
503	485303.49	5053853.93
504	485340.61	5053815.40
505	485364.31	5053790.80
506	485398.17	5053755.38
507	485431.31	5053718.73
508	485478.66	5053664.89
509	485502.31	5053637.02
510	485510.61	5053627.24
511	485519.46	5053616.81
512	485528.66	5053605.97
513	485532.60	5053608.66
514	485560.66	5053565.27
515	485643.24	5053458.73
516	485646.87	5053463.21
517	485656.90	5053475.60
518	485658.99	5053478.18
519	485667.24	5053471.46
520	485683.17	5053458.59
521	485662.01	5053432.46
522	485667.47	5053424.93
523	485738.00	5053323.74
524	485761.39	5053288.58
525	485786.40	5053250.27
526	485788.54	5053246.85
527	485791.15	5053242.68
528	485793.46	5053239.01

red. br. točke	x	y
529	485796.38	5053234.35
530	485802.97	5053223.83
531	485809.09	5053214.07
532	485814.23	5053205.87
533	485826.97	5053185.55
534	485832.46	5053176.79
535	485837.52	5053168.73
536	485850.11	5053148.64
537	485857.26	5053137.25
538	485865.41	5053124.25
539	485874.41	5053109.89
540	485882.67	5053096.71
541	485891.59	5053082.49
542	485902.94	5053064.39
543	485915.71	5053044.02
544	485930.22	5053020.87
545	485937.73	5053008.89
546	485940.86	5053003.91
547	485946.23	5052995.33
548	485951.36	5052987.15
549	485971.60	5052954.87
550	485988.90	5052927.28
551	486005.87	5052901.28
552	486012.16	5052891.24
553	486016.73	5052883.93
554	486017.33	5052882.99
555	486027.82	5052866.72
556	486053.25	5052827.20
557	486089.02	5052769.86
558	486108.52	5052738.59
559	486127.74	5052707.79
560	486153.27	5052666.86
561	486179.47	5052624.86
562	486183.41	5052618.55
563	486185.68	5052614.91
564	486188.07	5052611.08
565	486197.90	5052592.89
566	486201.74	5052589.17
567	486226.84	5052548.93
568	486263.69	5052489.85
569	486339.64	5052368.10
570	486363.15	5052330.42
571	486370.64	5052318.33
572	486376.81	5052328.89
573	486394.78	5052317.86
574	486400.36	5052314.44
575	486387.37	5052291.52
576	486391.52	5052283.98

red. br. točke	x	y
577	486400.88	5052269.03
578	486408.88	5052256.24
579	486415.51	5052245.65
580	486421.09	5052236.73
581	486428.81	5052227.41
582	486439.60	5052209.82
583	486455.38	5052184.12
584	486461.53	5052174.10
585	486468.06	5052163.45
586	486471.36	5052158.07
587	486475.32	5052151.62
588	486481.72	5052141.20
589	486489.17	5052129.04
590	486495.13	5052119.34
591	486499.92	5052111.53
592	486504.39	5052104.25
593	486509.31	5052096.23
594	486530.94	5052060.15
595	486537.13	5052049.36
596	486540.02	5052044.33
597	486552.03	5052023.40
598	486573.98	5051985.13
599	486640.44	5051852.84
600	486703.07	5051732.01
601	486864.30	5051403.42
602	486878.01	5051382.07
603	487084.14	5050966.06
604	487102.58	5050930.79
605	487104.94	5050921.52
606	487110.66	5050910.67
607	487119.90	5050893.14
608	487127.90	5050877.02
609	487137.02	5050858.63
610	487144.72	5050843.11
611	487153.56	5050825.44
612	487161.82	5050808.93
613	487178.38	5050775.84
614	487182.90	5050766.82
615	487187.86	5050756.90
616	487190.56	5050751.50
617	487193.09	5050746.46
618	487199.06	5050734.52
619	487210.40	5050712.07
620	487229.23	5050674.23
621	487250.05	5050683.22
622	487257.55	5050667.38
623	487259.40	5050663.46
624	487262.16	5050657.62

red. br. točke	x	y
625	487242.87	5050645.95
626	487257.67	5050616.04
627	487260.75	5050609.82
628	487264.04	5050603.17
629	487270.98	5050589.15
630	487277.82	5050575.32
631	487293.11	5050545.17
632	487300.48	5050531.70
633	487307.88	5050518.15
634	487315.65	5050503.94
635	487324.74	5050487.32
636	487344.32	5050454.31
637	487350.64	5050443.95
638	487356.95	5050433.61
639	487358.69	5050430.77
640	487360.52	5050427.77
641	487362.46	5050424.60
642	487364.16	5050421.80
643	487366.94	5050417.26
644	487370.02	5050412.22
645	487371.70	5050409.47
646	487373.48	5050406.56
647	487380.45	5050395.13
648	487389.74	5050380.29
649	487398.24	5050367.44
650	487405.96	5050355.77
651	487415.97	5050340.64
652	487420.05	5050334.48
653	487424.12	5050328.33
654	487426.58	5050324.61
655	487428.11	5050322.30
656	487432.26	5050316.02
657	487435.53	5050311.07
658	487439.85	5050304.55
659	487445.07	5050296.65
660	487446.98	5050297.23
661	487449.08	5050289.18
662	487457.09	5050275.72
663	487464.99	5050263.97
664	487469.28	5050257.58
665	487473.61	5050251.14
666	487477.40	5050245.49
667	487481.59	5050239.26
668	487484.50	5050234.93
669	487487.11	5050231.04
670	487490.44	5050226.09
671	487494.57	5050219.93
672	487498.66	5050213.86

red. br. točke	x	y
673	487507.96	5050200.01
674	487521.18	5050180.33
675	487527.56	5050170.84
676	487577.64	5050096.33
677	487579.39	5050102.48
678	487600.71	5050095.38
679	487592.81	5050072.23
680	487603.49	5050056.17
681	487606.18	5050059.39
682	487610.06	5050046.30
683	487616.69	5050036.34
684	487640.63	5050000.36
685	487650.58	5049985.42
686	487656.28	5049976.85
687	487658.97	5049972.82
688	487662.02	5049968.22
689	487672.93	5049951.84
690	487685.97	5049932.25
691	487693.45	5049921.81
692	487700.51	5049911.96
693	487713.84	5049893.39
694	487729.07	5049872.15
695	487775.66	5049812.04
696	487821.70	5049757.58
697	487835.87	5049741.75
698	487850.25	5049725.85
699	487854.32	5049721.62
700	487859.15	5049716.59
701	487863.28	5049712.30
702	487870.07	5049705.24
703	487876.00	5049699.07
704	487880.88	5049694.00
705	487884.50	5049690.24
706	487892.41	5049682.00
707	487892.80	5049681.60
708	487907.60	5049667.38
709	487923.38	5049652.21
710	487939.23	5049637.22
711	487947.04	5049630.25
712	487952.53	5049625.35
713	487964.79	5049614.41
714	487969.63	5049610.09
715	487977.44	5049603.12
716	487986.43	5049595.17
717	488004.65	5049580.33
718	488007.21	5049578.24
719	488010.78	5049575.33
720	488016.62	5049570.57

red. br. točke	x	y
721	488021.88	5049566.28
722	488026.09	5049562.85
723	488028.97	5049560.50
724	488033.90	5049556.48
725	488044.52	5049548.43
726	488046.95	5049546.60
727	488048.54	5049545.41
728	488064.23	5049533.65
729	488078.34	5049523.07
730	488090.64	5049513.97
731	488093.59	5049516.06
732	488098.31	5049508.58
733	488101.72	5049503.18
734	488104.57	5049498.32
735	488107.28	5049502.26
736	488117.68	5049494.94
737	488128.66	5049487.22
738	488134.03	5049483.44
739	488136.49	5049481.70
740	488140.29	5049479.04
741	488151.42	5049472.03
742	488155.09	5049469.72
743	488159.77	5049466.77
744	488164.78	5049463.62
745	488169.12	5049460.89
746	488176.68	5049456.13
747	488182.87	5049452.22
748	488190.92	5049447.16
749	488197.80	5049442.83
750	488212.71	5049434.04
751	488218.28	5049430.90
752	488235.94	5049420.95
753	488251.83	5049412.00
754	488265.11	5049404.52
755	488272.80	5049400.18
756	488278.77	5049396.83
757	488284.39	5049393.66
758	488293.09	5049389.02
759	488294.41	5049390.78
760	488301.00	5049386.37
761	488304.86	5049383.84
762	488310.43	5049379.74
763	488311.74	5049378.89
764	488319.36	5049373.46
765	488320.30	5049373.56
766	488323.49	5049372.19
767	488323.84	5049372.98
768	488333.05	5049368.17

red. br. točke	x	y
769	488344.77	5049362.05
770	488352.19	5049358.18
771	488357.98	5049355.15
772	488365.07	5049351.45
773	488372.72	5049347.46
774	488378.90	5049344.23
775	488385.83	5049340.61
776	488391.77	5049337.51
777	488398.39	5049334.06
778	488402.78	5049331.77
779	488405.07	5049330.57
780	488407.32	5049329.39
781	488425.42	5049319.95
782	488428.88	5049326.51
783	488440.54	5049317.86
784	488451.83	5049309.47
785	488458.57	5049304.46
786	488457.66	5049303.12
787	488481.58	5049290.63
788	488507.74	5049276.97
789	488518.85	5049271.17
790	488529.30	5049265.72
791	488541.41	5049259.40
792	488546.86	5049256.55
793	488553.60	5049253.03
794	488560.25	5049249.56
795	488567.28	5049245.89
796	488582.47	5049237.96
797	488599.35	5049229.15
798	488617.15	5049219.86
799	488669.92	5049192.31
800	488736.24	5049157.69
801	488737.81	5049154.43
802	488740.51	5049155.46
803	488758.44	5049146.10
804	488786.08	5049131.67
805	488835.59	5049105.83
806	488836.64	5049100.16
807	488841.31	5049102.84
808	488846.74	5049100.01
809	488847.20	5049100.29
810	488847.38	5049099.67
811	488878.70	5049083.33
812	488883.47	5049088.24
813	488888.10	5049078.42
814	488891.58	5049071.03
815	488895.12	5049074.75
816	488916.73	5049063.47

red. br. točke	x	y
817	488931.13	5049054.33
818	488945.89	5049044.95
819	488951.55	5049050.37
820	488958.49	5049036.94
821	488989.34	5049017.34
822	489018.57	5048996.88
823	489037.40	5048981.37
824	489124.56	5048909.99
825	489139.48	5048921.44
826	489160.72	5048923.82
827	489161.14	5048923.30
828	489162.15	5048923.99
829	489208.27	5048929.17
830	489209.80	5048913.85
831	489210.29	5048909.00
832	489211.28	5048899.09
833	489172.94	5048861.90
834	489278.78	5048729.91
835	489286.60	5048718.05
836	489303.44	5048692.53
837	489307.58	5048686.25
838	489314.50	5048675.76
839	489335.85	5048638.20
840	489357.91	5048597.58
841	489361.41	5048590.30
842	489367.37	5048577.91
843	489383.67	5048544.06
844	489388.29	5048533.27
845	489404.31	5048493.16
846	489406.21	5048488.43
847	489408.28	5048483.22
848	489410.30	5048478.18
849	489411.99	5048473.95
850	489418.61	5048455.17
851	489425.08	5048434.86
852	489430.89	5048416.65
853	489433.13	5048409.63
854	489435.30	5048402.84
855	489439.04	5048391.12
856	489442.44	5048376.72
857	489445.84	5048362.33
858	489450.53	5048342.48
859	489453.17	5048331.28
860	489458.83	5048307.35
861	489464.77	5048274.77
862	489468.39	5048252.13
863	489471.29	5048229.66
864	489474.33	5048206.18

red. br. točke	x	y
865	489476.77	5048182.03
866	489479.98	5048150.24
867	489481.48	5048135.37
868	489483.09	5048119.37
869	489486.27	5048087.95
870	489487.93	5048071.48
871	489493.72	5048014.16
872	489499.57	5047956.23
873	489505.79	5047894.64
874	489517.46	5047877.57
875	489520.45	5047872.98
876	489509.47	5047861.24
877	489509.96	5047853.34
878	489511.59	5047837.17
879	489512.80	5047825.20
880	489514.09	5047812.42
881	489515.80	5047795.44
882	489517.63	5047777.34
883	489516.65	5047776.44
884	489517.85	5047775.17
885	489523.82	5047716.00
886	489527.50	5047679.60
887	489529.23	5047662.43
888	489531.02	5047644.72
889	489534.61	5047609.19
890	489538.33	5047572.40
891	489540.93	5047546.65
892	489538.40	5047544.35
893	489541.24	5047543.49
894	489542.04	5047535.57
895	489543.69	5047519.29
896	489544.46	5047511.65
897	489545.34	5047502.92
898	489550.08	5047456.02
899	489555.22	5047405.13
900	489552.13	5047399.17
901	489555.95	5047397.86
902	489559.88	5047358.95
903	489561.97	5047338.23
904	489564.07	5047317.43
905	489566.04	5047297.92
906	489573.94	5047219.69
907	489578.88	5047170.81
908	489589.44	5047066.23
909	489615.39	5047061.86
910	489614.68	5047051.29
911	489613.49	5047033.59
912	489592.83	5047033.96

red. br. točke	x	y
913	489607.30	5046897.54
914	489615.02	5046824.72
915	489625.57	5046822.97
916	489618.40	5046792.86
917	489622.89	5046750.59
918	489626.30	5046711.41
919	489627.91	5046692.35
920	489628.10	5046690.16
921	489633.00	5046687.95
922	489635.21	5046686.95
923	489650.59	5046666.42
924	489653.29	5046662.82
925	489660.04	5046659.84
926	489679.14	5046651.41
927	489685.70	5046648.51
928	489681.16	5046642.02
929	489679.26	5046642.64
930	489676.91	5046637.29
931	489676.67	5046636.75
932	489672.75	5046627.83
933	489643.54	5046640.67
934	489633.06	5046639.68
935	489686.42	5046568.56
936	489760.97	5046469.05
937	489777.47	5046434.38
938	489797.84	5046196.41
939	489810.03	5046196.46
940	489811.53	5046176.16
941	489799.94	5046173.88
942	489804.95	5046124.23
943	489873.19	5045427.39
944	489875.43	5045398.49
945	489868.12	5045360.74
946	489838.53	5045313.71
947	489814.36	5045269.82
948	489791.11	5045217.03
949	489779.86	5045191.80
950	489786.08	5045114.27
951	489790.74	5045025.04
952	489791.36	5044992.36
953	489798.57	5044990.00
954	489807.87	5044984.57
955	489792.02	5044956.94
956	489793.03	5044902.97
957	489794.59	5044791.21
958	489809.09	5044782.34
959	489808.21	5044779.41
960	489804.57	5044771.86

red. br. točke	x	y
961	489799.76	5044760.77
962	489795.16	5044750.67
963	489795.27	5044506.35
964	489800.49	5044503.97
965	489795.35	5044491.39
966	489798.67	5043902.90
967	489798.64	5043791.57
968	489803.18	5043788.82
969	489798.64	5043780.82
970	489798.57	5043552.93
971	489799.58	5043452.67
972	489811.71	5043448.65
973	489807.29	5043438.08
974	489805.14	5043430.67
975	489804.54	5043423.71
976	489804.14	5043416.84
977	489804.12	5043416.55
978	489803.17	5043405.36
979	489802.89	5043399.38
980	489802.87	5043386.53
981	489802.86	5043385.79
982	489802.92	5043383.24
983	489814.51	5043334.88
984	489821.38	5043331.97
985	489817.47	5043322.45
986	489833.70	5043254.41
987	489874.44	5043142.68
988	489907.16	5043106.71
989	489936.18	5043099.61
990	489930.51	5043076.43
991	489898.17	5043065.65
992	489923.99	5042986.03
993	489922.14	5042977.46
994	489936.19	5042973.90
995	489961.04	5042972.98
996	489959.97	5042944.00
997	489935.60	5042944.90
998	489930.17	5042943.50
999	489956.60	5042870.88
1000	489964.62	5042861.68
1001	489975.71	5042856.24
1002	490044.56	5042847.42
1003	490036.14	5042877.91
1004	490032.85	5042902.30
1005	490022.68	5042919.34
1006	490019.45	5042936.97
1007	490013.40	5042942.30
1008	490000.60	5042949.31

red. br. točke	x	y
1009	489999.73	5042955.66
1010	490038.74	5042959.84
1011	490033.76	5042976.12
1012	490055.67	5042982.75
1013	490059.52	5042970.40
1014	490072.83	5042968.75
1015	490073.16	5042959.77
1016	490066.74	5042936.81
1017	490100.74	5042838.12
1018	490111.52	5042811.98
1019	490318.31	5042464.96
1020	490315.92	5042461.70
1021	490313.17	5042458.39
1022	490316.73	5042453.48
1023	490318.52	5042441.39
1024	490314.46	5042424.13
1025	490292.68	5042385.49
1026	490279.76	5042367.13
1027	490283.47	5042361.36
1028	490279.07	5042355.71
1029	490275.12	5042351.26
1030	490273.51	5042348.91
1031	490271.88	5042346.55
1032	490267.84	5042339.98
1033	490266.79	5042337.87
1034	490236.87	5042344.74
1035	490227.75	5042346.85
1036	490205.22	5042359.30
1037	490191.57	5042360.69
1038	490193.93	5042384.08
1039	490235.07	5042376.87
1040	490275.20	5042441.08
1041	490276.24	5042444.65
1042	490275.74	5042448.21
1043	490154.31	5042650.85
1044	490058.72	5042806.60
1045	490055.09	5042808.84
1046	489967.29	5042820.10
1047	489950.97	5042826.37
1048	489935.93	5042837.51
1049	489927.25	5042847.96
1050	489920.94	5042859.70
1051	489889.46	5042945.39
1052	489868.44	5042949.36
1053	489848.39	5042950.10
1054	489849.31	5042975.08
1055	489868.86	5042974.37
1056	489872.11	5042975.06

red. br. točke	x	y
1057	489869.44	5042977.86
1058	489854.24	5043009.19
1059	489835.36	5043056.67
1060	489827.11	5043090.84
1061	489827.93	5043111.57
1062	489792.18	5043107.30
1063	489782.25	5043087.17
1064	489763.61	5043093.47
1065	489768.60	5043131.87
1066	489800.72	5043194.09
1067	489798.07	5043202.84
1068	489792.30	5043206.39
1069	489793.47	5043209.10
1070	489778.86	5043250.14
1071	489751.63	5043360.93
1072	489747.40	5043386.11
1073	489745.34	5043410.59
1074	489746.10	5043801.36
1075	489745.35	5043823.85
1076	489737.61	5043828.55
1077	489744.74	5043842.10
1078	489743.19	5043901.31
1079	489745.03	5044151.41
1080	489743.75	5044381.89
1081	489731.58	5044385.92
1082	489735.50	5044417.29
1083	489739.92	5044445.67
1084	489742.93	5044529.84
1085	489731.64	5044535.12
1086	489742.76	5044560.49
1087	489740.75	5044921.47
1088	489738.00	5045019.84
1089	489735.35	5045064.81
1090	489725.58	5045092.94
1091	489732.47	5045113.88
1092	489730.36	5045149.69
1093	489722.97	5045223.05
1094	489733.51	5045247.95
1095	489816.91	5045378.15
1096	489816.05	5045382.57
1097	489814.55	5045421.20
1098	489811.10	5045512.18
1099	489810.48	5045516.54
1100	489795.94	5045671.28
1101	489786.29	5045770.80
1102	489767.10	5045969.89
1103	489751.71	5046119.11
1104	489747.04	5046168.88

red. br. točke	x	y
1105	489718.81	5046173.33
1106	489718.06	5046194.29
1107	489744.52	5046194.96
1108	489742.24	5046218.65
1109	489733.04	5046318.16
1110	489724.86	5046417.75
1111	489718.49	5046434.18
1112	489675.22	5046491.71
1113	489614.74	5046571.35
1114	489595.32	5046597.02
1115	489584.51	5046618.35
1116	489581.04	5046641.87
1117	489577.35	5046664.09
1118	489573.36	5046663.79
1119	489565.52	5046667.06
1120	489551.71	5046691.58
1121	489513.56	5046716.41
1122	489516.42	5046720.85

Popis nositelja prava na česticama

Obuhvat zahvata zauzima dijelove katastarskih čestica u **k.o. JEZERO POSAVSKO**:

BROJ_ CESTICE	Katastar_posjednici	adrese_upisanih_osoba _ADRESA_OPISNA	zk_vlasnici
1132/1	FURKO STJEPAN SIME	RUČE 90	KRAMARIĆ-GJUD JOSO
	FURKO STJEPAN SIME	RUČE 90	KRAMARIĆ-GJUD JOSO
1239	BABIĆ JANA, MLT.	DUBROVČAK DESNI 70	FRŠTEK JOSIP
	KUMIC ZLATA	JEZERO POSAVSKO 24	BABIĆ JANA, MLT.
	FRŠTEK KATICA, MLT.	DUBROVČAK DESNI 54	TEČI-MIJUK ROŽA, MLT.
	TEČI-MIJUK ROŽA, MLT.	DUBROVČAK DESNI 31	TEČI MARA
	Bujić Nevenka	Velika Gorica, Rakarska 89	FRŠTEK KATICA, MLT.
	ROŽIĆ MARIJA, ROĐENA FRŠTEK	SISAK, RADOVIĆEVA 1	ROŽIĆ MARIJA, ROĐENA FRŠTEK
	TEČI MARA	DUBROVČAK DESNI 54	KUMIC ZLATA
	FRŠTEK JOSIP	DUBROVČAK 60	TEČI IVICA
	Teči Ivica	Desni Dubrovčak 7	Bujić Nevenka
1240	GOIĆ MARICA R.ŠTEFČI	BALOKOVIĆEVA 59, ZAGREB	TERŠTEK KATA
	GOIĆ MARICA R.ŠTEFČI	BALOKOVIĆEVA 59, ZAGREB	KLAK JANA
	GOIĆ MARICA R.ŠTEFČI	BALOKOVIĆEVA 59, ZAGREB	PREDRAG JALŽA, MLT., ROĐENA TEĆI
	GOIĆ MARICA R.ŠTEFČI	BALOKOVIĆEVA 59, ZAGREB	IVANKOVIĆ JAGA
	KUMIC ZLATA Ž.STJEPANA R.BABIĆ	JEZERO POSAVSKO 24	TERŠTEK KATA
	KUMIC ZLATA Ž.STJEPANA R.BABIĆ	JEZERO POSAVSKO 24	KLAK JANA
	KUMIC ZLATA Ž.STJEPANA R.BABIĆ	JEZERO POSAVSKO 24	PREDRAG JALŽA, MLT., ROĐENA TEĆI
	KUMIC ZLATA Ž.STJEPANA R.BABIĆ	JEZERO POSAVSKO 24	IVANKOVIĆ JAGA
1241	ŠTEFČI ANTUN	DUBROVČAK D 66	ŠTEFIĆ IVAN
1242	ŠENICA TOMO	DUBROVČAK D 64	ŠTEFĆI MILKA
	ŠENICA TOMO	DUBROVČAK D 64	ŠENICA JOSIP
	ŠENICA TOMO	DUBROVČAK D 64	DUMBOVIĆ DRAGICA
1243	Teči Stjepan	DUBROVČAK DESNI 76	BORIĆ MILKA

	Teči Stjepan	DUBROVČAK DESNI 76	TEĆI PAVAL
	BORIĆ MILKA	VRBOVO POSAVSKO 104, VRBOVO POSAVSKO	BORIĆ MILKA
	BORIĆ MILKA	VRBOVO POSAVSKO 104, VRBOVO POSAVSKO	TEĆI PAVAL
1244	DUMBOVIĆ DRAGICA UNUKA TOME		ŠTEFČI NIKOLA
	DUMBOVIĆ DRAGICA UNUKA TOME		ŠTEFČI PAVEL
	DUMBOVIĆ DRAGICA UNUKA TOME		DUMBOVIĆ DRAGICA
	ŠENICA LJUBA ĐURE R. ŠTEFČI	DESNI DUBROVČAK 65, DESNI DUBROVČAK	ŠTEFČI NIKOLA
	ŠENICA LJUBA ĐURE R. ŠTEFČI	DESNI DUBROVČAK 65, DESNI DUBROVČAK	ŠTEFČI PAVEL
	ŠENICA LJUBA ĐURE R. ŠTEFČI	DESNI DUBROVČAK 65, DESNI DUBROVČAK	DUMBOVIĆ DRAGICA
1245	ŠTEFČI STJEPAN	DUBRAVCAK DES 62	ŠTEFĆI IMBRO
1247	Predrag Stjepan	Sisak, Antuna Augustinčića 21	PREDRAG NIKOLA
	ČAČIĆ RADIMIR, SIN MILANA	VARAŽDIN, CANKAROVA 5	MARKOTIĆ MARINA
	MARKOTIĆ MARINA	ZAGREB, MEKSIČKA 11	MITIĆ RANKO, SIN LJUBANA
	RAMUŠČAK RADMILA	ZAGREB, BOŽIDARA ADŽIJE 22	MITIĆ DIMITRIJE, SIN LJUBANA
	MITIĆ RANKO, SIN LJUBANA	ZAGREB, BREŠĆENSKOG 10	ČAČIĆ RADIMIR, SIN MILANA
	PREDRAG NIKOLA	ZAGREB, NOVOTNIJEAVA 3	RAMUŠČAK RADMILA
	MITIĆ DIMITRIJE, SIN LJUBANA	ZAGREB, BREŠĆENSKOG 10	Predrag Stjepan
1249	PREDRAG MARICA		PREDRAG MARICA
	PREDRAG MARICA		PREDRAG MARICA
1250/1 1250/2 1250/3	DIO K.Č. 1250 POLJOPR. IND. KOMBINAT SLJEME HEINZELOVA 66, 10000 ZAGREB DIO K.Č. 1250 KOLETIĆ IMBRO TOME, RUČE 32, RUČE, 10411 ORLE DIO K.Č. 1250 KOLETIĆ DRAGA UD.MIJE RUČE 70		SRNEC JANA, JEZERO 24
1251/1	DOBRENOVIĆ MIRKO MIJE	JEZERO 50	ĐURANEC JANA, ROĐENA LUKEC
	DOBRENOVIĆ MIRKO MIJE	JEZERO 50	DOBRENOVIĆ MILAN
	DOBRENOVIĆ MIRKO MIJE	JEZERO 50	DJURANIĆ MILAN
	DOBRENOVIĆ MIRKO MIJE	JEZERO 50	BOŠNJAK DRAGICA
	DOBRENOVIĆ MIRKO MIJE	JEZERO 50	DOBRENOVIĆ MILAN
	DOBRENOVIĆ MIRKO MIJE	JEZERO 50	VRANEK MILICA

1251/2	ĐURANEC JANA	PREČNO 78	ĐURANEC JANA, ROĐENA LUKEC
	ĐURANEC JANA	PREČNO 78	DOBRENOVIĆ MILAN
	ĐURANEC JANA	PREČNO 78	DJURANIĆ MILAN
	ĐURANEC JANA	PREČNO 78	BOŠNJAK DRAGICA
	ĐURANEC JANA	PREČNO 78	DOBRENOVIĆ MILAN
	ĐURANEC JANA	PREČNO 78	VRANEK MILICA
1251/3	BOŠNJAK DRAGICA R. LUKEC		ĐURANEC JANA, ROĐENA LUKEC
	BOŠNJAK DRAGICA R. LUKEC		DOBRENOVIĆ MILAN
	BOŠNJAK DRAGICA R. LUKEC		DJURANIĆ MILAN
	BOŠNJAK DRAGICA R. LUKEC		BOŠNJAK DRAGICA
	BOŠNJAK DRAGICA R. LUKEC		DOBRENOVIĆ MILAN
	BOŠNJAK DRAGICA R. LUKEC		VRANEK MILICA
1252	KRUHAN STJEPAN	60, JEZERO	MIHORDIN JOSIP
	KRUHAN STJEPAN	60, JEZERO	GREGOREK JANA
	KRUHAN STJEPAN	60, JEZERO	KRUHAN STJEPAN, SIN LOVRE
	KRUHAN STJEPAN	60, JEZERO	KUMIC JANICA
1253	MIHORDIN DORA		KRUHAN MARIJA
	MIHORDIN JOSIP	JEZERO 4	MIHORDIN JOSIP
	GREGOREK ANA MLT.	JEZERO 100	GREGOREK ANA, MLT.
	KUMIC ANICA	DUBROVČAK DESNI 43	MIHORDIN DORA
	KRUHAN MARIJA		KUMIC JANICA
1254	VUGA STJEPAN PAVLA	ZAGREB 8.MAJA 21	VUGA STJEPAN
	VUGA STJEPAN PAVLA	ZAGREB 8.MAJA 21	VUGA PAVLE
	GUČIĆ MIRA	ČIČKA POLJANA 159, 10410 VELIKA GORICA	VUGA STJEPAN
	GUČIĆ MIRA	ČIČKA POLJANA 159, 10410 VELIKA GORICA	VUGA PAVLE
	VUGA KATA Ž.STJEPANA	DUBROVČAK DES 6	VUGA STJEPAN
	VUGA KATA Ž.STJEPANA	DUBROVČAK DES 6	VUGA PAVLE
1273/1	PREDRAG IVICA	JEZERO POSAVSKO, 33	PREDRAG IVICA
1273/2	PREDRAG IVICA	JEZERO POSAVSKO, 33	PREDRAG IVICA
1274/2	IVANKOVIĆ MARICA UD.IVANA	80, DESNO ŽELJEZNO, 44201 MARTINSKA VES	KÖSTER MIROSLAV
1274/3	BERTUSI DRAGICA Ž.JOSIPA R.STANKOVIĆ		KRIŽEK ANKA
1274/4	TEČI STJEPAN IVANA		KÖSTER MIROSLAV
	TEČI JOSIP PAVLA	9, DESNI DUBROVČAK, 44201 MARTINSKA VES	KÖSTER MIROSLAV
1274/5	BORIĆ MILKA	VRBOVO POSAVSKO 104, VRBOVO POSAVSKO	KÖSTER MIROSLAV
1274/6	PREDRAG IVAN	DESNI DUBROVČAK 52	PREDRAG IVAN
1278	BUNTAK MARICA ROĐENA POŽGAJEC	VLAŠKA 122, 10000 ZAGREB	POŽGAJEC MARICA

	BUNTAK MARICA ROĐENA POŽGAJEC	VLAŠKA 122, 10000 ZAGREB	POŽGAJEC STJEPAN
	POŽGAJEC MARICA	DESNO ŽELJEZNO 27	POŽGAJEC MARICA
	POŽGAJEC MARICA	DESNO ŽELJEZNO 27	POŽGAJEC STJEPAN
1279/1	GREGOREK IVAN	JEZERO 40	MIHORDIN VID
	HERCEG MIRKO	LIJEVI DUBROVČAK, SAVSKA 50	BELOŠ ANA
	REPUBLIKA HRVATSKA		TEĆI DRAGICA
	POSILOVIĆ ANA, ROĐENA HERCEG	DUBROVČAK LIJEVI 81	GREGOREK ANA, ROĐENA MIHORDIN
	MIHORDIN VID	JEZERO 64	GREGOREK IVAN
	GREGOREK ANA, ROĐENA MIHORDIN	JEZERO 40	POSILOVIĆ ANA, ROĐENA HERCEG
	MUNIĆ MARICA	OBED 5, ORLE	HRVOJIĆ JOSIP
	TEĆI DRAGICA	DUBROVČAK LIJEVI 11	MUNIĆ MARICA
	BELOŠ ANA	DUBROVČAK LIJEVI 155	REPUBLIKA HRVATSKA
	HRVOJIĆ JOSIP	SUŠA 65	HERCEG MIRKO
	Munić Marica	Obed 5	MUNIĆ MARICA
1279/2	KOLETIĆ SANJA	RUČE 67	KOLETIĆ SANJA
	KOLETIĆ SANJA	RUČE 67	MUNIĆ MARICA
	KOLETIĆ SANJA	RUČE 67	ŠVALJUG STJEPAN
	Švaljug Stjepan	Prečno 7	KOLETIĆ SANJA
	Švaljug Stjepan	Prečno 7	MUNIĆ MARICA
	Švaljug Stjepan	Prečno 7	ŠVALJUG STJEPAN
	Munić Marica	Orle, Obed 5	KOLETIĆ SANJA
	Munić Marica	Orle, Obed 5	MUNIĆ MARICA
	Munić Marica	Orle, Obed 5	ŠVALJUG STJEPAN
1283/1	KUMIC-MASLIČ SONJICA, KĆER STJEPANA		KUMIC IVICA
	KUMIC-MASLIČ SONJICA, KĆER STJEPANA		KUMIC ROŽA
	KUMIC-MASLIČ SONJICA, KĆER STJEPANA		KRZNAR LJUBA
	KUMIC-MASLIČ SONJICA, KĆER STJEPANA		KUMIC-MASLIČ SONJICA, KĆER STJEPANA
	KUMIC-MASLIČ SONJICA, KĆER STJEPANA		KUMIC IVICA
	KUMIC-MASLIČ SONJICA, KĆER STJEPANA		KUMIC ROŽA
	KUMIC-MASLIČ SONJICA, KĆER STJEPANA		KRZNAR LJUBA
	KUMIC-MASLIČ SONJICA, KĆER STJEPANA		KUMIC-MASLIČ SONJICA, KĆER STJEPANA
	KUMIC IVICA	ZAGREB	KUMIC IVICA
	KUMIC IVICA	ZAGREB	KUMIC ROŽA
	KUMIC IVICA	ZAGREB	KRZNAR LJUBA
	KUMIC IVICA	ZAGREB	KUMIC-MASLIČ SONJICA, KĆER STJEPANA

	KUMIC ROŽA		KUMIC IVICA
	KUMIC ROŽA		KUMIC ROŽA
	KUMIC ROŽA		KRZNAR LJUBA
	KUMIC ROŽA		KUMIC-MASLIČ SONJICA, KĆER STJEPANA
	KRZNAR LJUBA UD.IVANA		KUMIC IVICA
	KRZNAR LJUBA UD.IVANA		KUMIC ROŽA
	KRZNAR LJUBA UD.IVANA		KRZNAR LJUBA
	KRZNAR LJUBA UD.IVANA		KUMIC-MASLIČ SONJICA, KĆER STJEPANA
1284	SVILIĆ BRANKO	MARIJANA CELJAKA 82, 44000 SISAK	SVILIĆ JOSIP, MLT.
	GRIL BRKIĆ KSENIJA, KĆER ŽELJKA	TUROPOLJSKA 1/4, 44272 LEKENIK	POSILOVIĆ JOSIP
	POSILOVIĆ JOSIP	DUBROVČAK DESNI 26	POSILOVIĆ MILAN
	SVILIĆ JOSIP, MLT.	JEZERO 50	SVILIĆ STJEPAN
	POSILOVIĆ MILAN	DUBROVČAK DESNI 26	SVILIĆ BRANKO
	PREDRAG MARICA		SVILIĆ IVAN
	SVILIĆ STJEPAN	JEZERO 25	MILOJICA DRAGA
	MILOJICA DRAGA	22. LIPNJA 19, 44253 MOŠĆENICA	GRIL BRKIĆ KSENIJA, KĆER ŽELJKA
	SVILIĆ IVAN STJEPANA	CVJETNO NASELJE 3, 10410 VELIKA GORICA	PREDRAG MARICA
	GRIL ŽELJKO IGNACA, OIB: 64240575795	JEZERO POSAVSKO 74, 44000 SISAK, HRVATSKA	
	GRIL ANICA R. BELOŠ, OIB: 80213795391	JEZERO POSAVSKO 74, 44000 SISAK, HRVATSKA	
1286/2	HRENČEVIĆ KATA	SLAVKA KOLARA 57, 10410 VELIKA GORICA	HRENČEVIĆ KATA, ROĐENA BADALIĆ
1288	REPUBLIKA HRVATSKA - POVJERENSTVO VLADE, ZA UPRAVLJANJE IMOVINOM RH	VISOKA ULICA 15, 10000 ZAGREB	REPUBLIKA HRVATSKA
1289	RUDAR IVICA		RUDAR IVICA
1291	SVILIĆ MIRKO JAKOBA		MIHORDIN JOSIP
1339	FURKO SLAVICA UD.JOSIPA	RUČA 108	RUDAR ANICA, MLT.
	FURKO SLAVICA UD.JOSIPA	RUČA 108	DOMITROVIĆ MARICA
	FURKO SLAVICA UD.JOSIPA	RUČA 108	ANDRUZA RUŽA
	FURKO SLAVICA UD.JOSIPA	RUČA 108	ŠENICA LJUBICA
	KUMIC STJEPAN JOSIPA		RUDAR ANICA, MLT.
	KUMIC STJEPAN JOSIPA		DOMITROVIĆ MARICA

	KUMIC STJEPAN JOSIPA		ANDRUZA RUŽA
	KUMIC STJEPAN JOSIPA		ŠENICA LJUBICA
1340/1	Munić Marica	Obed 5	KAVUR MARA
	Munić Marica	Obed 5	KAVUR KATICA, MLT.
	Munić Marica	Obed 5	MUNIĆ MARICA
	KAVUR MARA	JEZERO 1	KAVUR MARA
	KAVUR MARA	JEZERO 1	KAVUR KATICA, MLT.
	KAVUR MARA	JEZERO 1	MUNIĆ MARICA
	KAVUR KATICA, MLT.	JEZERO 57	KAVUR MARA
	KAVUR KATICA, MLT.	JEZERO 57	KAVUR KATICA, MLT.
	KAVUR KATICA, MLT.	JEZERO 57	MUNIĆ MARICA
1340/2	BOJKO DARINKA KĆER STJEPANA	URBANSTR. 15/1, ALTBACH, SR NJEMAČKA	BOJKO DARINKA
1341/1	DIO K.Č. 1341 TUSTEC IVO MIRKA DIO K.Č. 1341 KURABER MILKA R.HAJDINOVIĆ, OIB: 52781996997	DESNO ŽELJEZNO 8, DESNO ŽELJEZNO, HRVATSKA DESNO ŽELJEZNO 36, DESNO ŽELJEZNO, HRVATSKA	. Suvlasnički dio: 3/9 POŽGAJEC MILKA, ŽELJEZNO DESNO 38 2. Suvlasnički dio: 3/9 POSILOVIĆ STJEPAN, DESNO ŽELJEZNO 24 3. Suvlasnički dio: 1/9 TUSTEC MIRKO, ŽELJEZNO DESNO 8 4. Suvlasnički dio: 1/9 TUSTEC JOSIP, TREBARJEVO DESNO 104 6. Suvlasnički dio: 1/9 POSILOVIĆ STJEPAN, DESNO ŽELJEZNO 24
1341/2			1. Suvlasnički dio: 1/9 TUSTEC MIRKO, ŽELJEZNO DESNO 8 2. Suvlasnički dio: 1/9 TUSTEC JOSIP, TREBARJEVO 104 4. Suvlasnički dio: 3/9 KURABER MILKA ROĐENA HAJDINOVIĆ, ŽELJEZNO DESNO KBR. 36

			5. Suvlasnički dio: 3/9 POSILOVIĆ STJEPAN, DESNO ŽELJEZNO 24 6. Suvlasnički dio: 1/9 POSILOVIĆ STJEPAN, DESNO ŽELJEZNO 24
1342	HRENČEVIĆ ZVONKO	RUČE 49	HRENČEVIĆ ZVONKO
	HRENČEVIĆ ZVONKO NIKOLE	RUČE 49	HRENČEVIĆ ZVONKO
1343	BOJKO DARINKA KĆER STJEPANA	URBANSTR. 15/1, ALTBACH, SR NJEMAČKA	BOJKO DARINKA
1344	PREDRAG IVICA	JEZERO POSAVSKO, 33	BUIĆ ŠIMUN
1346	POSILOVIĆ MIRO ĐURE		POSILOVIĆ ĐURO
	POSILOVIĆ MILKA UD.ĐURE R.DADOVIĆ		POSILOVIĆ ĐURO
1347/1	RUDAR IVAN	JEZERO 15	HRVOIĆ JOSIP, MLT.
	RUDAR IVAN	JEZERO 15	HRVOIĆ IVAN, MLT.
	RUDAR IVAN	JEZERO 15	HRVOIĆ STJEPAN, MLT.
	HRVOJIĆ JOSIP	SUŠA 67	HRVOIĆ JOSIP, MLT.
	HRVOJIĆ JOSIP	SUŠA 67	HRVOIĆ IVAN, MLT.
	HRVOJIĆ JOSIP	SUŠA 67	HRVOIĆ STJEPAN, MLT.
1347/2	KAVUR MIRA UD.STJEPANA R.JELIĆ	ZVONIMIRA LJEVAKOVIĆA, ZAGREB	KAVUR LOVRO MLT.
	BOŠKIĆ DRAGICA	AUGUSTA CESARCA 111, SISAK	KAVUR LOVRO MLT.
1348	PREDRAG IVICA	JEZERO POSAVSKO 33	PREDRAG IVICA
	PREDRAG IVICA	JEZERO POSAVSKO 33	PREDRAG IVICA
1349	KRUHAN MARICA		REPUBLIKA HRVATSKA
	KRUHAN MARICA		KRUHAN MARICA
	KRUHAN MARICA		KOLETIĆ ANA
	REPUBLIKA HRVATSKA - POVJERENSTVO VLADE, ZA UPRAVLJANJE IMOVINOM RH	VISOKA ULICA 15, 10000 ZAGREB	REPUBLIKA HRVATSKA
	REPUBLIKA HRVATSKA - POVJERENSTVO VLADE, ZA UPRAVLJANJE IMOVINOM RH	VISOKA ULICA 15, 10000 ZAGREB	KRUHAN MARICA
	REPUBLIKA HRVATSKA - POVJERENSTVO VLADE, ZA UPRAVLJANJE IMOVINOM RH	VISOKA ULICA 15, 10000 ZAGREB	KOLETIĆ ANA
	KOLETIĆ ANA	SAVSKA 59/II, POSAVSKI BREGI	REPUBLIKA HRVATSKA

	KOLETIĆ ANA	SAVSKA 59/II, POSAVSKI BREGI	KRUHAN MARICA
	KOLETIĆ ANA	SAVSKA 59/II, POSAVSKI BREGI	KOLETIĆ ANA
1350	Fiolić Tihomir		Fiolić Tihomir
1351	KRUHAN RUŽA UD.JOSIPA	SUŠA 34	KRUHAN GJURO
1352/3	HRVOJIĆ STJEPAN	suša 36	HRVOJIĆ STJEPAN
	HRVOJIĆ STJEPAN	suša 36	HRVOJIĆ STJEPAN
	HRVOJIĆ STJEPAN	suša 36	HRVOJIĆ STJEPAN
	HRVOJIĆ STJEPAN	suša 36	HRVOJIĆ STJEPAN
1353	SVILIĆ VLADO STJEPANA	JEZERO 21 A	KRUHAN IVAN
	SVILIĆ VLADO STJEPANA	JEZERO 21 A	KRUHAN MARICA
	SVILIĆ VLADO STJEPANA	JEZERO 21 A	KOLETIĆ ANA
	KRUHAN MARICA		KRUHAN IVAN
	KRUHAN MARICA		KRUHAN MARICA
	KRUHAN MARICA		KOLETIĆ ANA
	KOLETIĆ ANA	SAVSKA 59/II, POSAVSKI BREGI	KRUHAN IVAN
	KOLETIĆ ANA	SAVSKA 59/II, POSAVSKI BREGI	KRUHAN MARICA
	KOLETIĆ ANA	SAVSKA 59/II, POSAVSKI BREGI	KOLETIĆ ANA
1354/1	KRUHAN MARICA		REPUBLIKA HRVATSKA
	KRUHAN MARICA		KRUHAN MARICA
	KRUHAN MARICA		KOLETIĆ ANA
	REPUBLIKA HRVATSKA - POVJERENSTVO VLADE, ZA UPRAVLJANJE IMOVINOM RH	VISOKA ULICA 15, 10000 ZAGREB	REPUBLIKA HRVATSKA
	REPUBLIKA HRVATSKA - POVJERENSTVO VLADE, ZA UPRAVLJANJE IMOVINOM RH	VISOKA ULICA 15, 10000 ZAGREB	KRUHAN MARICA
	REPUBLIKA HRVATSKA - POVJERENSTVO VLADE, ZA UPRAVLJANJE IMOVINOM RH	VISOKA ULICA 15, 10000 ZAGREB	KOLETIĆ ANA
	KOLETIĆ ANA	SAVSKA 59/II, POSAVSKI BREGI	REPUBLIKA HRVATSKA
	KOLETIĆ ANA	SAVSKA 59/II, POSAVSKI BREGI	KRUHAN MARICA
	KOLETIĆ ANA	SAVSKA 59/II, POSAVSKI BREGI	KOLETIĆ ANA
1354/2	SVILIĆ VLADO STJEPANA	JEZERO 21 A	SVILIĆ KATA
	SVILIĆ VLADO STJEPANA	JEZERO 21 A	SVILIĆ VLADO, SIN STJEPANA
	OPĆA POLJOPRIVREDNA ZADRUGA	66, MARTINSKA VES DESNA, 44201	SVILIĆ KATA

		MARTINSKA VES	
	OPĆA POLJOPRIVREDNA ZADRUGA	66, MARTINSKA VES DESNA, 44201 MARTINSKA VES	SVILIĆ VLADO, SIN STJEPANA
	SVILIĆ VLADO STJEPANA	JEZERO 21 A	SVILIĆ KATA
	SVILIĆ VLADO STJEPANA	JEZERO 21 A	SVILIĆ VLADO, SIN STJEPANA
	SVILIĆ KATA Ž.STJEPANA	JEZERO 21	SVILIĆ KATA
	SVILIĆ KATA Ž.STJEPANA	JEZERO 21	SVILIĆ VLADO, SIN STJEPANA
1361	KLAFURIĆ ANA Ž.VJEKOSLAVA R.HAJDINOVIĆ		Općina Martinska Ves
1364/1	KLAFURIĆ ANA Ž.VJEKOSLAVA R.HAJDINOVIĆ		MARKULIN ZLATKO
	KLAFURIĆ ANA Ž.VJEKOSLAVA R.HAJDINOVIĆ		Panijan Anica
1364/5	KLAFURIĆ ANA Ž.VJEKOSLAVA R.HAJDINOVIĆ		Panijan Anica
1365	MARKULIN ZLATKO RUDOLFA		MARKULIN ZLATKO
1366	MARKULIN ZLATKO, (VLASNIK)	JEZERO 12	MARKULIN ZLATKO, JEZERO 12
1367	MARKULIN ZLATKO RUDOLFA KLAFURIĆ ANA Ž.VJEKOSLAVA R.HAJDINOVIĆ	JEZERO POSAVSKO 12, JEZERO POSAVSKO, HRVATSKA JEZERO POSAVSKO 13, JEZERO POSAVSKO, HRVATSKA	SRNEC MARIJA MLT. SRNEC BORIS MLT. SRNEC SOFIJA MLT.
1368	KLAFURIĆ ANA Ž.VJEKOSLAVA R.HAJDINOVIĆ		Općina Martinska Ves
1369	Fiolić Tihomir		Fiolić Tihomir
1408	J.P.HRVATSKE CESTE,TEHNIČKA ISPOSTAVA	RIMSKA 16, 44000 SISAK	OPĆENARODNA IMOVINA
9999/4			

SLAVEN MARASOVIĆ

Digitally signed by SLAVEN MARASOVIĆ
DN: c=HR, o=HRVATSKA KOMORA OVLAŠTENIH INŽENJERA GEODEZIJE, 2.5.4.97=VATHR-10252280242, ou=Identification, sn=MARASOVIĆ, givenName=SLAVEN, serialNumber=PNOHR-32938529094, cn=SLAVEN MARASOVIĆ
Date: 2021.05.21 13:47:55 +02'00'

Popis nositelja prava na česticama

Obuhvat zahvata zauzima dijelove katastarskih čestica u **k.o. DESNO ŽELJEZNO**:

BROJ_ CESTICE	Katastar_posjednici	adrese_upisanih_osoba _ADRESA_OPISNA	zk_vlasnici
1006/15	KOPRIVNJAK JURAJ STJEPANA	ZAG.ŠEŠTINE MIKULIĆI 25	KOPRIVNJAK JURAJ, SIN STJEPANA
1007/2	KURABER RATKO	Desno Željezno	KURABER RATKO
1008	KURABER MILKA UD.STJEPANA R.HAJDINOVIĆ	Desno Željezno	KURABER RATKO, SIN STJEPANA
	KURABER MILKA UD.STJEPANA R.HAJDINOVIĆ	Desno Željezno	KURABER RENATA, MLT., KĆER STJEPANA
1009/1	Pokas Ivan	Zaprešić	Pokas Ivan
1009/2	FIOLIĆ JOSIP JOSIPA ML.	71, DESNO ŽELJEZNO, 44201 MARTINSKA VES	Fiolić Josip
1009/3	Pokas Ivan	Zaprešić	Pokas Ivan
1015	TEĆI JANICA Ž.IMBRE R.ŠTEFČI	Desni Dubrovčak	TEČI ANA
	TEĆI JANICA Ž.IMBRE R.ŠTEFČI	Desni Dubrovčak	TEČI JANA, KĆER ŠTEFČI JOSIPA
1016/1	ŠČRBAK JOSIP IVANA	61, DESNO ŽELJEZNO, 44201 MARTINSKA VES	ŠČRBAK JOSIP
1016/2	MATIĆ MILKA Ž.STJEPANA R.SRBLJAN	94, DESNO ŽELJEZNO, 44201 MARTINSKA VES	MATIĆ MILKA
1017	Požgajec Đuro	Desno Željezno	SMUĐ SVITLANA
1018	Požgajec Đuro	Desno Željezno	SMUĐ SVITLANA
1019	MARČEC KATICA	Desno Željezno	MARČEC KATICA
1068/1	MARČEC MIJO MIJE	95, DESNO ŽELJEZNO, 44201 MARTINSKA VES	MARČEC MARICA, ROĐENA GLAVICA
	GLAVICA IVAN MIRKA	PODRAVSKA 1B, 44000 SISAK	MARČEC MARICA, ROĐENA GLAVICA
1068/2	Požgajec Marica	Desno Željezno 27	POŽGAJEC MARICA
1069	Lukec Nevenka	Ivanić-Grad, Savska ulica 99	Lukec Nevenka
1077/1	POSILOVIĆ IVAN PAVLA	30, DESNO ŽELJEZNO, 44201 MARTINSKA VES	POKAS ANA
	POSILOVIĆ IVAN PAVLA	30, DESNO ŽELJEZNO, 44201 MARTINSKA VES	POKAS ANA
1077/2	POSILOVIĆ IVAN PAVLA	30, DESNO ŽELJEZNO, 44201 MARTINSKA VES	POSILOVIĆ IVAN
1078	Lukec Nevenka	Ivanić-Grad, Savska ulica 99	Lukec Nevenka
1080/1	PLAVEC IVAN	NADBISKUPA POSILOVIĆA	PLAVEC IVAN

		32, 44000 SISAK	
	PLAVEC IVAN	NADBISKUPA POSILOVIĆA 32, 44000 SISAK	PLAVEC IVAN
1081/1	POŽGAJEC IMBRO STJEPANA	56, DESNO ŽELJEZNO, 44201 MARTINSKA VES	POŽGAJEC IMBRO
1081/2	POŽGAJEC IMBRO	Desno Željezno	POŽGAJEC IMBRO
1082/1	POŽGAJEC DRAGICA	Desno Željezno	Požgajec Dragica
1082/2	CAREN STJEPAN	Desno Željezno	CAREN STJEPAN
	CAREN SLAVKO	Desno Željezno	CAREN SLAVKO
1083	Požgajec Darko	Desno Željezno 45	Požgajec Darko
1084	POŽGAJEC DRAGICA	Desno Željezno	Požgajec Dragica
1085	POŽGAJEC STJEPAN SIN IVANA	DRAGUTINA DOMJANIĆA 10, 10410 VELIKA GORICA	POŽGAJEC STJEPAN
1087	POŽGAJEC STJEPAN SIN IVANA	DRAGUTINA DOMJANIĆA 10, 10410 VELIKA GORICA	POŽGAJEC STJEPAN
1088/1	POŽGAJEC MARICA R.POSILOVIĆ	27, DESNO ŽELJEZNO, 44201 MARTINSKA VES	POŽGAJEC MARICA
1088/2	Matić Milka	Desno Željezno	Matić Milka
	Matić Milka	Desno Željezno	Plavec Stjepan
	Plavec Stjepan	Sisak	Matić Milka
	Plavec Stjepan	Sisak	Plavec Stjepan
1089/1	KURABER SLAVKO	Sisak	KLAFURIĆ JANA, ROĐENA HAJDINOVIĆ
	KURABER SLAVKO	Sisak	KURABER SLAVKO
	OŽVALT MARICA KĆI STJEPANA R.HAJDINOVIĆ	88, MAHOVO, 44201 MARTINSKA VES	KLAFURIĆ JANA, ROĐENA HAJDINOVIĆ
	OŽVALT MARICA KĆI STJEPANA R.HAJDINOVIĆ	88, MAHOVO, 44201 MARTINSKA VES	KURABER SLAVKO
1089/2	HAJDINOVIĆ HRVOJE	PAVLOVIĆI 4, GORANEC, 42244 KLENOVNIK	HAJDINOVIĆ HRVOJE
1094	Plavec Grgur	Zagreb	Plavec Grgur
1120	ZGURIĆ MARIJAN IVANA	Sisak	Zgurić Marijan
1122	TUSTEC IVAN MIRKA	Desno Željezno	TUSTEC IVAN
1123	TUSTEC IVAN, SIN MIRKA	Desno Željezno	TUSTEC IVAN
1126	JAVNO DOBRO U OPĆOJ UPORABI - NERAZVRSTANE CESTE		OPĆINA MARTINSKA VES
	OPĆINA MARTINSKA VES		OPĆINA MARTINSKA VES
1147/2	REPUBLIKA HRVATSKA - POVJERENSTVO VLADE		REPUBLIKA HRVATSKA
1149	REPUBLIKA HRVATSKA - POVJERENSTVO VLADE, ZA UPRAVLJANJE IMOVINOM RH	VISOKA ULICA 15, 10000 ZAGREB	REPUBLIKA HRVATSKA
1150	JAVNO DOBRO U OPĆOJ UPORABI - NERAZVRSTANE CESTE		OPĆINA MARTINSKA VES

	OPĆINA MARTINSKA VES		OPĆINA MARTINSKA VES
1151	REPUBLIKA HRVATSKA - POVJERENSTVO VLADE, ZA UPRAVLJANJE IMOVINOM RH	VISOKA ULICA 15, 10000 ZAGREB	REPUBLIKA HRVATSKA
1249/2	BRLEČIĆ KATICA Ž.IVANA R.VALENTIĆ	90, DESNO TREBARJEVO, 44201 MARTINSKA VES	BRLEČIĆ KATA, ŽENA IVANA, ROĐENA VALENTIĆ
1250/1	DOMITROVIĆ VIŠNJA	VINOGRADSKA 54/4, SISAK	Domitrović Višnja
1250/2	MARKULIN MIRO, SIN RUDOLFA	DESNO ŽELJEZNO 32	MARKULIN AUGUST, SIN ANTUNA
1251	Požgajec Darko	Desno Željezno	Požgajec Darko
1255/6	Smuđ Svitlana	Strelečko	SMUĐ SVITLANA
1255/7	FIOLIĆ ANICA Ž.JOSIPA R.RUK	Desno Željezno	POKAS MARA, UDOVA ANTUNA, ROĐENA ŠČRBAK
1299	JURAČAK MIRA, OIB 25304775068	DESNA MARTINSKA VES 126/A	JURAČAK MIRA
1300/1	MARČEC JOSIP STJEPANA	73, DESNO ŽELJEZNO, 44201 MARTINSKA VES	MARČEC MIJO, SIN MIJE
	MARČEC JOSIP STJEPANA	73, DESNO ŽELJEZNO, 44201 MARTINSKA VES	MARČEC JOSIP, SIN STJEPANA
1300/2	JURAČAK MIRA, OIB 25304775068	DESNA MARTINSKA VES 126/A	JURAČAK MIRA
1301	FIOLIĆ JOSIP JOSIPA ML.	71, DESNO ŽELJEZNO, 44201 MARTINSKA VES	FIOLIĆ JOSIP
	FIOLIĆ JOSIP JOSIPA ML.	71, DESNO ŽELJEZNO, 44201 MARTINSKA VES	Fiolić Stjepan
	Fiolić Stjepan	Zadar	FIOLIĆ JOSIP
	Fiolić Stjepan	Zadar	Fiolić Stjepan
1302	DOVRANIĆ MARIJA UD.JOSIPA R.POSILOVIĆ	Desno Željezno	DOVRANIĆ MARA, ŽENA JOSIPA, ROĐENA POSILOVIĆ
1303	MARČEC STJEPAN IVANA	25, DESNO ŽELJEZNO, 44201 MARTINSKA VES	POSILOVIĆ TOMO
	MARČEC STJEPAN IVANA	25, DESNO ŽELJEZNO, 44201 MARTINSKA VES	MARČEC MARA
1304	Posilović Marijanka	Desno Željezno	POSILOVIĆ ŽELJKO
	Posilović Marijanka	Desno Željezno	Posilović Marijanka
	Posilović Željko	Desno Željezno 26	POSILOVIĆ ŽELJKO
	Posilović Željko	Desno Željezno 26	Posilović Marijanka
1305	ŠČRBAK ĐURO JANE	Desno Željezno	ŠČRBAK ĐURO
1306	FIOLIĆ JOSIP JOSIPA ML.	71, DESNO ŽELJEZNO, 44201 MARTINSKA VES	Fiolić Josip
1307	POSILOVIĆ STJEPAN JOSIPA	DESNO ŽELJEZNO 24, DESNO ŽELJEZNO, 44201 MARTINSKA VES	POSILOVIĆ STJEPAN
1308/1	KURABER SLAVKO	Sisak	KURABER SLAVKO
1308/2	CAREN KATA UD.IVANA	42, DESNO ŽELJEZNO,	PLAVEC JOSIP

	R.PLAVEC	44201 MARTINSKA VES	
1309/1	FIOLIĆ MILKA	Desno Željezno	FIOLIĆ MILKA
1309/2	POSILOVIĆ JANA Ž.MATE R.NEĐERAL	Desno Željezno	POSILOVIĆ JANA (JANICA)
1310	PREDRAG IVAN STJEPANA	52, DESNI DUBROVČAK, 44201 MARTINSKA VES	PREDRAG IVAN
1311/1	Glavica Mirica	Desno Željezno	Glavica Mirica
1312	POSILOVIĆ STEVO MATE	Sisak	POSILOVIĆ STEVO
1313	Pokas Ana	Desno Željezno 100	POKAS ANA
1314	IVANKOVIĆ MARICA UD.IVANA	80, DESNO ŽELJEZNO, 44201 MARTINSKA VES	IVANKOVIĆ MARICA
1315/1	POSILOVIĆ DRAGAN, ROĐ. 02.09.1972.	Desno Željezno	POSILOVIĆ DRAGAN
1315/2	ŠČRBAK MARA Ž. STJEPANA R. MARČEC	79, DESNO ŽELJEZNO, 44201 MARTINSKA VES	ŠČRBAK MARA
842	TUSTEC IVAN MIRKA	Desno Željezno	TUSTEC IVAN
845	TUSTEC IVAN	DESNO ŽELJEZNO 37	TUSTEC IVAN
847	TUSTEC IVAN, SIN MIRKA	Desno Željezno	TUSTEC IVAN
848	TUSTEC IVAN, SIN MIRKA	Desno Željezno	TUSTEC IVAN
849	PLAVEC JOSIP IVANA	57, DESNO ŽELJEZNO, 44201 MARTINSKA VES	ČUNČIĆ MIRKO, SIN IVANA
850	POSILOVIĆ STJEPAN	Desno Željezno	POSILOVIĆ STJEPAN
	POSILOVIĆ STJEPAN	Desno Željezno	POSILOVIĆ STJEPAN, SIN JOSIPA
	POSILOVIĆ STJEPAN JOSIPA	Desno Željezno	POSILOVIĆ STJEPAN
	POSILOVIĆ STJEPAN JOSIPA	Desno Željezno	POSILOVIĆ STJEPAN, SIN JOSIPA
851	MARČEC STJEPAN IVANA	25, DESNO ŽELJEZNO, 44201 MARTINSKA VES	POSILOVIĆ TOMO, SIN PAVLA
852	Posilović Marijanka	Desno Željezno	POSILOVIĆ ŽELJKO
	Posilović Marijanka	Desno Željezno	Posilović Marijanka
	Posilović Željko	Desno Željezno 26	POSILOVIĆ ŽELJKO
	Posilović Željko	Desno Željezno 26	Posilović Marijanka
853	Posilović Stjepan	Oroslavje, Andraševec, Kraljićeva ulica 13	Fiolić Tihomir
	Glavočić Milka	Zagreb, Prisavlje 8/22	Fiolić Tihomir
854	Požgajec Darko	Desno Željezno 45	Požgajec Darko
856/1	POŽGAJEC MARICA R.POSILOVIĆ	27, DESNO ŽELJEZNO, 44201 MARTINSKA VES	POŽGAJEC MARICA
856/2	Malović Grozdana	Palanjek	Malović Grozdana
857/1	CAREN STJEPAN MARTINA	Desno Željezno	CAREN STJEPAN
857/2	TUSTEC IVAN MIRKA	Desno Željezno	TUSTEC IVAN
857/3	POŽGAJEC IMBRO	56, DESNO ŽELJEZNO,	POŽGAJEC IMBRO

	STJEPANA	44201 MARTINSKA VES	
987/4	ŠČRBAK ĐURO	JAGODNO 71/A	IVANKOVIĆ MARICA
	ŠČRBAK ĐURO	JAGODNO 71/A	ŠČRBAK ĐURO
	IVANKOVIĆ MARICA	Desno Željezno	IVANKOVIĆ MARICA
	IVANKOVIĆ MARICA	Desno Željezno	ŠČRBAK ĐURO
988	MARČEC STJEPAN IVANA	25, DESNO ŽELJEZNO, 44201 MARTINSKA VES	POSILOVIĆ TOMO, SIN PAVLA
989	MARČEC STJEPAN IVANA	25, DESNO ŽELJEZNO, 44201 MARTINSKA VES	POSILOVIĆ TOMO, SIN PAVLA
990/1	HAJDINOVIĆ JURAJ IVANA	Desno Željezno	POŽGAJEC IMBRO, SIN IVANA
	HAJDINOVIĆ JURAJ IVANA	Desno Željezno	POŽGAJEC JOSIP, SIN IVANA
	HAJDINOVIĆ JURAJ IVANA	Desno Željezno	POŽGAJEC ANICA, KĆER IVANA
990/2	HAJDINOVIĆ HRVOJE	PAVLOVIĆI 4, GORANEC, 42244 KLENOVNIK	HAJDINOVIĆ HRVOJE
990/3	TUREK HRVOJKA	Tišina Kaptolska	LOKNER JANA
	TUREK HRVOJKA	Tišina Kaptolska	HAJDINOVIĆ HRVOJE
	HAJDINOVIĆ HRVOJE	PAVLOVIĆI 4, GORANEC, 42244 KLENOVNIK	LOKNER JANA
	HAJDINOVIĆ HRVOJE	PAVLOVIĆI 4, GORANEC, 42244 KLENOVNIK	HAJDINOVIĆ HRVOJE
991/2	BUNTAK MARICA ROĐENA POŽGAJEC	VLAŠKA 122, 10000 ZAGREB	BUNTAK MARICA
992	Rakoci Mirko	Desno Željezno 21	RAKOCI MIRKO

SLAVEN MARASOVIĆ

Digitally signed by SLAVEN MARASOVIĆ
DN: c=HR, o=HRVATSKA KOMORA OVLAŠTENIH INŽENJERA GEODEZIJE, 2.5.4.97=VATHR-10252280242, ou=Identification, sn=MARASOVIĆ, givenName=SLAVEN, serialNumber=PNOHR-32938529094, cn=SLAVEN MARASOVIĆ
Date: 2021.05.21 13:44:24 +02'00'

Popis nositelja prava na česticama

Obuhvat zahvata zauzima dijelove katastarskih čestica u **k.o. MARTINSKA VES:**

BROJ_ CESTICE	Katastar_posjednici	adrese_upisanih_osoba _ADRESA_OPISNA	zk_vlasnici
1000/1	DINČEC IVAN STJEPANA, OIB 51723155269		DINČEC IVAN, SIN STJEPANA
1016/2	JURAČAK IVAN ĐURE	27, MARTINSKA VES DESNA, 44201 MARTINSKA VES	JURAČAK IVAN
1016/3	BRLIĆ STJEPAN MARTINA	130, MARTINSKA VES DESNA, 44201 MARTINSKA VES	BRLIĆ STJEPAN
1016/4	Šterc Stjepan	Desna Martinska Ves 39	ŠTERC STJEPAN
1071	SKUPŠTINA OPĆINE SISAK		OPĆENARODNA IMOVINA
1077/1	REPUBLIKA HRVATSKA - POVJERENSTVO VLADE, ZA UPRAVLJANJE IMOVINOM RH	VISOKA ULICA 15, 10000 ZAGREB	REPUBLIKA HRVATSKA
1081	REPUBLIKA HRVATSKA - POVJERENSTVO VLADE, ZA UPRAVLJANJE IMOVINOM RH	VISOKA ULICA 15, 10000 ZAGREB	REPUBLIKA HRVATSKA
	REPUBLIKA HRVATSKA - POVJERENSTVO VLADE, ZA UPRAVLJANJE IMOVINOM RH	VISOKA ULICA 15, 10000 ZAGREB	RIMOKATOLIČKA ŽUPA MARTINSKA VES
1085/1	REPUBLIKA HRVATSKA - POVJERENSTVO VLADE, ZA UPRAVLJANJE IMOVINOM RH	VISOKA ULICA 15, 10000 ZAGREB	REPUBLIKA HRVATSKA
1085/10	REPUBLIKA HRVATSKA		REPUBLIKA HRVATSKA
1085/4	HRVATSKE VODE	UL.GRADA VUKOVARA 220, 10000 ZAGREB	REPUBLIKA HRVATSKA
	REPUBLIKA HRVATSKA - POVJERENSTVO VLADE, ZA UPRAVLJANJE IMOVINOM RH	VISOKA ULICA 15, 10000 ZAGREB	REPUBLIKA HRVATSKA
1085/5	REPUBLIKA HRVATSKA		REPUBLIKA HRVATSKA
1085/6	REPUBLIKA HRVATSKA		REPUBLIKA HRVATSKA
1085/7	REPUBLIKA HRVATSKA		REPUBLIKA HRVATSKA
1085/8	HRVATSKE VODE	UL.GRADA VUKOVARA 220, 10000 ZAGREB	REPUBLIKA HRVATSKA
	REPUBLIKA HRVATSKA - POVJERENSTVO VLADE, ZA UPRAVLJANJE IMOVINOM RH	VISOKA ULICA 15, 10000 ZAGREB	REPUBLIKA HRVATSKA
1085/9	REPUBLIKA HRVATSKA		REPUBLIKA HRVATSKA

1086	REPUBLIKA HRVATSKA - POVJERENSTVO VLADE, ZA UPRAVLJANJE IMOVINOM RH	VISOKA ULICA 15, 10000 ZAGREB	REPUBLIKA HRVATSKA
1090	SKUPŠTINA OPĆINE SISAK		OPĆENARODNA IMOVINA
1092	ŽARINČIĆ MIRA	DESNA MARTINSKA VES 26	ŽARINČIĆ MIRA
1093/1	BRLIĆ IVAN IMBRE	TRNJANSKA 60, ZAGREB	BRLIĆ IVAN, MLT. SIN IMBRE
	BRLIĆ IVAN IMBRE	TRNJANSKA 60, ZAGREB	BRLIĆ IVAN
	BRLIĆ IVAN IMBRE	TRNJANSKA 60, ZAGREB	Brlić Ivan
1093/2	OPĆINA MARTINSKA VES	MARTINSKA VES	BRLIĆ STJEPAN, SIN IVANA
	OPĆINA MARTINSKA VES	MARTINSKA VES	OPĆINA MARTINSKA VES
1094	POŽGAJEC DRAGICA		ŠTERC IVAN, SIN MIJE
1095	ŠTERC JOSIP ĐURE	56, MARTINSKA VES DESNA, 44201 MARTINSKA VES	ŠTERC JOSIP
1096	ŠTERC JOSIP ĐURE	56, MARTINSKA VES DESNA, 44201 MARTINSKA VES	ŠTERC JOSIP
1099	KURABER ANĐELA Ž.IVANA	DESNA MARTINSKA VES 123/A	KURABER ANĐELA
1100	MILIĆ KRISTINA	MARTINSKA VES DESNA BB	JURAČAK KRISTINA
1102	POSILOVIĆ ALEN		POSILOVIĆ ALEN
1103	ŠTERC JOSIP	MARTINSKA VES DESNA 135	ŠTERC JOSIP
1104	POKAS IGOR IVANA		POKAS TEREZIJA, ROĐENA FERČEC
	POKAS DARKO IVANA		POKAS TEREZIJA, ROĐENA FERČEC
1105/1	POKAS ZVONKO	DESNA MARTINSKA VES 111	POKAS ZVONKO
1105/2	POKAS ZVONKO	DESNA MARTINSKA VES 111	POKAS ZVONKO
1105/3	POKAS ZVONKO	DESNA MARTINSKA VES 111	POKAS ZVONKO
1140/1	REPAČ IVICA		REPAČ IVICA
1140/2	IVANČIĆ ANICA	IVE RUKAVINE SIĐE 92A, 44000 SISAK	IVANČIĆ ANICA
	REPAČ STJEPAN IVANA	98, MARTINSKA VES DESNA, 44201 MARTINSKA VES	MIKOVIĆ ĐURĐICA
	MIOKOVIĆ ĐURĐICA	MARTINSKA VES DESNA 36	Općina Martinska Ves
1141	OPĆINA MARTINSKA VES	MARTINSKA VES	OPĆINA MARTINSKA

			VES
1142	DINČEC ANA R.MEŠTRIC	22, MARTINSKA VES DESNA, 44201 MARTINSKA VES	DINČEC JANICA
	ŠIŠKO DARKO IVANA	77, MARTINSKA VES DESNA, 44201 MARTINSKA VES	ŠIŠKO DARKO
	POKAS ZVONKO	DESNA MARTINSKA VES 111	POKAS ZVONKO
1143	MIKOVIĆ MARIJA, ROĐENA ŠIŠKO		MIKOVIĆ MARIJA
1144	Šterc Ana	Desna Martinska Ves 71	ŠTERC ANA
			Šterc Ivica
1152/1	DINČEC IVAN STJEPANA, OIB 51723155269		DINČEC IVAN, SIN STJEPANA
1152/2	JAKOVAC ZRINKA	ZAGREB, ALEJA LIPA 1 F	DINČEC HUSKIĆ MARIJA
	DINČEC HUSKIĆ MARIJA		DINČEC ZRINKA, KĆER IVANA
	DINČEC ZRINKA, KĆER IVANA	ZAGREB, ULICA 8. MAJA 27 (KOD JAKOVAC)	JAKOVAC ZRINKA
	Dinčec Katarina		Dinčec Katarina
1153/1	MIKLIŠ IVAN JOSIPA		MIKLIŠ JANICA, ROĐENA BRLIĆ
1153/2	MATIJAŠEC MARICA Ž. STJEPANA ROĐ. HAJENIĆ		MATIJAŠEC MARIJA
1154	JURAČAK JOSIP		JURAČAK JOSIP
	JURAČAK JOSIP		JURAČAK JOSIP
	JURAČAK JOSIP		JURAČAK JOSIP
	JURAČAK JOSIP		JURAČAK JOSIP
1155/1	LOVREČIĆ ANTUN		LOVREČIĆ ANTUN
	LOVREČIĆ ANTUN	DESNA MARTINSKA VES 147	LOVREČIĆ ANTUN
1155/2	JURAČAK JOSIP		JURAČAK JOSIP
1156	ŠIŠKO ĐURO	DESNA MARTINSKA VES 15	ŠIŠKO ĐURO
1158/1	ŠIŠKO IVICA IVANA		ŠIŠKO IVICA, SIN IVANA
1183/1	MIKOVIĆ ĐURĐICA		MIKOVIĆ ĐURĐICA
1183/2	STANKOVIĆ STJEPAN MIRKA, OIB 34450110305		STANKOVIĆ STJEPAN
1184/1	Benčić Jagica	STRELEČKO 7	BENČIĆ JAGICA, ROĐENA NOVKOVIĆ
	BENČIĆ JAGICA Ž.DRAGE R.NOVKOVIĆ	7, STRELEČKO, 44000 SISAK	BENČIĆ JAGICA
	Dovranić Milka	LIJEVA LUKA 128	DOVRANIĆ MILKA
			DOVRANIĆ MILKA
1184/2	HRVOIĆ TOMO IVANA	5, MARTINSKA VES DESNA, 44201 MARTINSKA VES	NOVKOVIĆ KATICA, ŽENA MARTINA, ROĐENA ŽINIĆ

	HRVOIĆ TOMO IVANA	5, MARTINSKA VES DESNA, 44201 MARTINSKA VES	NOVKOVIĆ LJERKA, KĆER MARTINA
1184/3	HRVOIĆ DARKO TOME		HRVOIĆ DARKO
1185	IVOŠ MILKA		IVOŠ MILKA, ROĐENA STANKOVIĆ
1186/1	DINČEC IVAN STJEPANA, OIB 51723155269		DINČEC IVAN, SIN STJEPANA
1186/2	DINČEC STJEPAN MATE	57, MARTINSKA VES DESNA, 44201 MARTINSKA VES	DINČEC MARA
	DINČEC STJEPAN MATE	57, MARTINSKA VES DESNA, 44201 MARTINSKA VES	DINČEC STJEPAN
1187/1	BELČIĆ MIRICA	LIJEVA MARTINSKA VES 77	BELČIĆ MIRICA
1187/2	DINČEC IVAN JOSIPA	22, MARTINSKA VES DESNA, 44201 MARTINSKA VES	DINČEC IVAN, SIN JOSIPA
1188	BELČIĆ MIRICA	LIJEVA MARTINSKA VES 77	BELČIĆ MIRICA
	BELČIĆ MIRICA	LIJEVA MARTINSKA VES 77	BELČIĆ MIRICA
1189	VLAŠIĆ MIRELA		VLAŠIĆ MIRELA
1190	VLAŠIĆ MIRELA		VLAŠIĆ MIRELA, OIB: 96953946190
1196/1	BELČIĆ MIRICA	LIJEVA MARTINSKA VES 77	BELČIĆ MIRICA
	BELČIĆ MIRICA	LIJEVA MARTINSKA VES 77	KOZLOVIĆ VIŠNJICA
	KOZLOVIĆ VIŠNJICA	SETUŠ 83	BELČIĆ MIRICA
	KOZLOVIĆ VIŠNJICA	SETUŠ 83	KOZLOVIĆ VIŠNJICA
1196/2	DINČEC IVAN JOSIPA	22, MARTINSKA VES DESNA, 44201 MARTINSKA VES	DINČEC IVAN, SIN JOSIPA
1196/3	DINČEC IVAN JOSIPA	MARTINSKA VES DESNA, 44201 MARTINSKA VES	
	DINČEC ANA Ž.STJEPANA	DESNA MARTINSKA VES 37, MARTINSKA VES, HRVATSKA	
1196/4	IVANKOVIĆ IVAN PAVLA	12, DESNO TREBARJEVO, 44201 MARTINSKA VES	IVANKOVIĆ IVAN, SIN PAVLA
1197/1	POŽGAJEC DRAGICA		ŠTERC IVAN, SIN MIJE
1197/2	POŽGAJEC DRAGICA		ŠTERC IVAN, SIN MIJE
1198	ŠIŠKO DARKO IVANA	77, MARTINSKA VES DESNA, 44201 MARTINSKA VES	ŠIŠKO DARKO
1199	ŠIŠKO ĐURO	DESNA MARTINSKA VES 15	ŠIŠKO ĐURO

1200	ŠIŠKO ĐURO	DESNA MARTINSKA VES 15	ŠIŠKO ĐURO
1201	TUMPAK ANICA R. ŠIŠKO	ANTUNA KUZMANIĆA 39, 10000 ZAGREB	ŠIŠKO IVAN
	TUMPAK ANICA R. ŠIŠKO	ANTUNA KUZMANIĆA 39, 10000 ZAGREB	ŠIŠKO IVAN
	TUMPAK ANICA R. ŠIŠKO	ANTUNA KUZMANIĆA 39, 10000 ZAGREB	TUMPAK ANICA
	ŠIŠKO IVAN STJEPANA		ŠIŠKO IVAN
	ŠIŠKO IVAN STJEPANA		ŠIŠKO IVAN
	ŠIŠKO IVAN STJEPANA		TUMPAK ANICA
1202/1	Brlić Marija	Desna Martinska Ves 96	BRLIĆ MARIJA
1202/2	MIKOVIĆ MARIJA, ROĐENA ŠIŠKO		MIKOVIĆ MARIJA
1242/1	MIKOVIĆ ĐURĐICA		MIKOVIĆ ĐURĐICA
1242/2	Lelas Marica	Sisak, Augusta Šenoe 3	Lelas Marica
1249/1	Sklezur Anica	Palanjek 87	Mihić Jagica
	Sklezur Anica	Palanjek 87	SKLEZUR ANICA
	Mihić Jagica	Ljubljanica 8	Mihić Jagica
	Mihić Jagica	Ljubljanica 8	SKLEZUR ANICA
1250/1	ŠTERC ĐURĐICA		ŠTERC ĐURĐICA
1250/2	Šterc Ivica	Desna Martinska Ves 71	ŠTERC ANA
	Šterc Ivica	Desna Martinska Ves 71	Šterc Ivica
	Šterc Ana	Desna Martinska Ves 71	ŠTERC ANA
	Šterc Ana	Desna Martinska Ves 71	Šterc Ivica
1250/3	Sklezur Anica	Palanjek 87	Mihić Jagica
	Sklezur Anica	Palanjek 87	SKLEZUR ANICA
	Mihić Jagica	Ljubljanica 8	Mihić Jagica
	Mihić Jagica	Ljubljanica 8	SKLEZUR ANICA
1250/4	ŠTERC ĐURĐICA		ŠTERC ĐURĐICA
1251/1	DINČEC ANA Ž.STJEPANA		DINČIR MARA, ŽENA MARTINA, ROĐENA MIHALIĆ
1251/2	BELČIĆ MIRICA	LIJEVA MARTINSKA VES 77	BELČIĆ MIRICA
	BELČIĆ MIRICA	LIJEVA MARTINSKA VES 77	KOZLOVIĆ VIŠNJICA
	KOZLOVIĆ VIŠNJICA	SETUŠ 83	BELČIĆ MIRICA
	KOZLOVIĆ VIŠNJICA	SETUŠ 83	KOZLOVIĆ VIŠNJICA
1252/1	GEC IVAN, MLT. SIN IVANA	MARTINSKA VES 119	GEC IVAN, MLT. SIN IVANA
	GEC IVAN, MLT. SIN IVANA	MARTINSKA VES 119	Gec Ivan
	Gec Ivan	Martinska Ves, Desna Martinska Ves 119	GEC IVAN, MLT. SIN IVANA
	Gec Ivan	Martinska Ves, Desna Martinska Ves 119	Gec Ivan

1252/2	VRKLJAN MIRICA		HAJENIĆ MARA
	VRKLJAN MIRICA		JENDRIŠ DRAGICA
	VRKLJAN MIRICA		VRKLJAN MIRICA
	HAJENIĆ MARA R.RADIĆ		HAJENIĆ MARA
	HAJENIĆ MARA R.RADIĆ		JENDRIŠ DRAGICA
	HAJENIĆ MARA R.RADIĆ		VRKLJAN MIRICA
	JENDRIŠ DRAGICA	A. HEBRANGA 11, 10340 VRBOVEC	HAJENIĆ MARA
	JENDRIŠ DRAGICA	A. HEBRANGA 11, 10340 VRBOVEC	JENDRIŠ DRAGICA
	JENDRIŠ DRAGICA	A. HEBRANGA 11, 10340 VRBOVEC	VRKLJAN MIRICA
1252/3	MATIJAŠEC MARICA Ž. STJEPANA ROĐ. HAJENIĆ		MATIJAŠEC MARIJA
1253/1	ŠIŠKO IVICA IVANA		ŠIŠKO IVICA, SIN IVANA
1253/2	OPĆINA MARTINSKA VES	MARTINSKA VES	OPĆINA MARTINSKA VES
1267	LOVREČIĆ ANTUN		LOVREČIĆ ANTUN
	LOVREČIĆ ANTUN	DESNA MARTINSKA VES 147	LOVREČIĆ ANTUN
1268	LOVREČIĆ ANTUN		LOVREČIĆ ANTUN
	LOVREČIĆ ANTUN	DESNA MARTINSKA VES 147	LOVREČIĆ ANTUN
1269	LOVREČIĆ ANTUN		LOVREČIĆ ANTUN
	LOVREČIĆ ANTUN	DESNA MARTINSKA VES 147	LOVREČIĆ ANTUN
1270/1	Miličić Marijan	Sisak, Marijana Celjaka 38	MARIĆ IVO
	Miličić Marijan	Sisak, Marijana Celjaka 38	Miličić Marijan
	Marić Ivo	Sisak, Josipa Jurja Strossmayera 127	MARIĆ IVO
	Marić Ivo	Sisak, Josipa Jurja Strossmayera 127	Miličić Marijan
1270/2	Ivanković Anica	Desna Martinska Ves 118	IVANKOVIĆ ANICA
1271	TUMPAK TIHOMIR	MARTINSKA VES LIJEVA 88	TUMPAK TIHOMIR
1272	TUMPAK TIHOMIR	MARTINSKA VES LIJEVA 88	TUMPAK TIHOMIR
1273	STANKOVIĆ MIRKO MATE	93, MARTINSKA VES DESNA, 44201 MARTINSKA VES	STANKOVIĆ MIRKO, SIN MATE
1360/1	BRLIĆ IVAN IMBRE	TRNJANSKA 60, ZAGREB	BRLIĆ IVAN, MLT. SIN IMBRE
	BRLIĆ IVAN IMBRE	TRNJANSKA 60, ZAGREB	BRLIĆ IVAN
	BRLIĆ IVAN IMBRE	TRNJANSKA 60, ZAGREB	Brlić Ivan

1361	MARKOVIĆ MARKO	JOSIPA JURJA STROSSMAYERA 117, 44000 SISAK	MARKOVIĆ MARKO
1366	OPĆA POLJOPRIVREDNA ZADRUGA	66, MARTINSKA VES DESNA, 44201 MARTINSKA VES	JURAČAK IVAN
1367	POKAS JOSIP	MARTINSKA VES DESNA	Pokas Josip
	Pokas Ivan	Sisak, Slavonska ulica 28	Pokas Ivan
1369/1	PETRAS DARKO	LIJEVA LUKA 41	PETRAS DARKO
1369/2	KOVAČIĆ IVICA, JOSIPA	MARTINSKA VES DESNA 78	KOVAČIĆ IVICA
1369/3	MIKOVIĆ STJEPAN MATE	43, MARTINSKA VES DESNA, 44201 MARTINSKA VES	MIKOVIĆ IVAN, SIN STJEPANA
	POPOVIĆ VESNA R. MIKOVIĆ		MIKOVIĆ IVAN, SIN STJEPANA
1369/4	MATIJAŠEC MARICA Ž. STJEPANA ROĐ. HAJENIĆ		MATIJAŠEC MARIJA
1370/1	DINČEC IVAN JOSIPA	22, MARTINSKA VES DESNA, 44201 MARTINSKA VES	DINČEC IVAN, SIN JOSIPA
1370/2	BELČIĆ MIRICA	LIJEVA MARTINSKA VES 77	BELČIĆ MIRICA
	BELČIĆ MIRICA	LIJEVA MARTINSKA VES 77	KOZLOVIĆ VIŠNJICA
	BELČIĆ MIRICA	LIJEVA MARTINSKA VES 77	BELČIĆ MIRICA
	BELČIĆ MIRICA	LIJEVA MARTINSKA VES 77	KOZLOVIĆ VIŠNJICA
	KOZLOVIĆ VIŠNJICA	SETUŠ 83	BELČIĆ MIRICA
	KOZLOVIĆ VIŠNJICA	SETUŠ 83	KOZLOVIĆ VIŠNJICA
	KOZLOVIĆ VIŠNJICA	SETUŠ 83	BELČIĆ MIRICA
	KOZLOVIĆ VIŠNJICA	SETUŠ 83	KOZLOVIĆ VIŠNJICA
1370/4	DINČEC IVAN JOSIPA	22, MARTINSKA VES DESNA, 44201 MARTINSKA VES	DINČEC IVAN, SIN JOSIPA
1375	HRVATSKE VODE	UL.GRADA VUKOVARA 220, 10000 ZAGREB	REPUBLIKA HRVATSKA
	REPUBLIKA HRVATSKA - POVJERENSTVO VLADE, ZA UPRAVLJANJE IMOVINOM RH	VISOKA ULICA 15, 10000 ZAGREB	REPUBLIKA HRVATSKA
909/1	JURAČAK STJEPAN MIJE, OIB 24086261072		JURAČAK STJEPAN
914	ŠTERC KATICA	DESNA MARTINSKA VES 56	ŠTERC KATICA
915	JURAČAK IVAN ĐURE	27, MARTINSKA VES DESNA, 44201 MARTINSKA VES	Juračak Ivan
	JURAČAK IVAN ĐURE	27, MARTINSKA VES DESNA, 44201	Juračak Ivan

		MARTINSKA VES	
	Juračak Ivan		Juračak Ivan
	Juračak Ivan		Juračak Ivan
918			
919	KLEPAC KATA Ž.MATE R.TUMPAK	92, DESNO TREBARJEVO, 44201 MARTINSKA VES	TUMPAK STJEPAN, SIN MIJE
922	IVANKOVIĆ STJEPAN PAVLA	54, DESNO TREBARJEVO	HRVOIĆ IVAN, SIN ĐURE
923	STANKOVIĆ MIRKO MATE	93, MARTINSKA VES DESNA, 44201 MARTINSKA VES	STANKOVIĆ MIRKO, SIN MATE
924	LOVREČIĆ ANTUN		KRPAČIĆ STJEPAN
	KRPAČIĆ STJEPAN JOSIPA	MARTINSKA VES L.74	REPAČ MATIJA
	REPAČ MIROSLAV		REPAČ MIROSLAV
	LOVREČIĆ ANTUN	DESNA MARTINSKA VES 147	LOVREČIĆ ANTUN
	REPAČ MATIJA		
925	VRKLJAN MIRICA		HAJENIĆ MARA, UDOVA MIJE, ROĐENA LEVAČIĆ
	JENDRIŠ DRAGICA	A. HEBRANGA 11, 10340 VRBOVEC	HAJENIĆ MARA, UDOVA MIJE, ROĐENA LEVAČIĆ
	HAJENIĆ MARA R.RADIĆ		HAJENIĆ MARA, UDOVA MIJE, ROĐENA LEVAČIĆ
928	MATIJAŠEC IVAN MIJE	106, DESNO TREBARJEVO, 44201 MARTINSKA VES	MATIJAŠEC IVAN
929	Cvetković Tihomir		Cvetković Tihomir
931	BELČIĆ MIRICA	LIJEVA MARTINSKA VES 77	BELČIĆ MIRICA
	BELČIĆ MIRICA	LIJEVA MARTINSKA VES 77	BELČIĆ MIRICA
932	Ščrbak Mirko		Ščrbak Mirko
934	RADIĆ MARICA UD.MIRKA		RADIĆ IVAN, SIN STJEPANA
	RADIĆ MARICA UD.MIRKA		RADIĆ MATO, SIN ĐURE
	RADIĆ MARIJA		RADIĆ IVAN, SIN STJEPANA
	RADIĆ MARIJA		RADIĆ MATO, SIN ĐURE
935/1	ČESNIK JOŽEK		ČESNIK JOŽEK
935/2	MIHALIĆ IVAN MIRKA		MIHALIĆ MIRKO, SIN JAKOBA

937/1	BLAŽEKOVIĆ JANICA	BLINJSKI KUT 30	BLAŽEKOVIĆ JANICA
	BLAŽEKOVIĆ JANICA	BLINJSKI KUT 30	BLAŽEKOVIĆ JANICA
	BLAŽEKOVIĆ JANICA	BLINJSKI KUT 30	BLAŽEKOVIĆ JANICA
937/2	ŠTERC IVICA JOSIPA		ŠTERC IVICA
937/3	GOLUB MARICA UD. IVANA	82 A, MARTINSKA VES DESNA, 44201 MARTINSKA VES	ŠTERC IVAN
	GOLUB MARICA UD. IVANA	82 A, MARTINSKA VES DESNA, 44201 MARTINSKA VES	GOLUB MARICA
	GOLUB MARICA UD. IVANA	82 A, MARTINSKA VES DESNA, 44201 MARTINSKA VES	Golub Marica
	ŠTERC IVAN, SIN TOME	DESNA MARTINSKA VES, 61	ŠTERC IVAN
	ŠTERC IVAN, SIN TOME	DESNA MARTINSKA VES, 61	GOLUB MARICA
	ŠTERC IVAN, SIN TOME	DESNA MARTINSKA VES, 61	Golub Marica
937/4	Ščrbak Mirko		Ščrbak Mirko
938/1	Ščrbak Mirko		Ščrbak Mirko
938/2	Ščrbak Mirko		Ščrbak Mirko
939/1	ŠTERC JOSIP	MARTINSKA VES DESNA 135	ŠTERC JOSIP
939/2	Ščrbak Mirko		Ščrbak Mirko
940	Ščrbak Mirko		Ščrbak Mirko
941/1	KLEPAC ANTONIO	DESNO TREBARJEVO 92	KLEPAC ANTONIO
941/2	KLEPAC ANTONIO	DESNO TREBARJEVO 92	KLEPAC ANTONIO
942/2	KLEPAC ANTONIO	DESNO TREBARJEVO 92	KLEPAC ANTONIO
943	ŠTERC ĐURĐICA		ŠTERC ĐURĐICA
944	GOLUB MILKA UD.ĐURE R.HAJENIĆ	82, MARTINSKA VES DESNA, 44201 MARTINSKA VES	GOLUB MILKA
	GOLUB MILKA UD.ĐURE R.HAJENIĆ	82, MARTINSKA VES DESNA, 44201 MARTINSKA VES	GOLUB MIROSLAV
957/1	Ivšek Stjepan		Ivšek Stjepan
957/2	IVŠEK STJEPAN IVANA	108, DESNO TREBARJEVO, 44201 MARTINSKA VES	IVŠEK IVAN, SIN IVANA
958	DINČEC JOSIP	DESNA MARTINSKA VES 24	DINČEC JOSIP
959/1	JURAĆAK IVICA	DESNA MARTINSKA VES 36	JURAĆAK IVICA
959/2	STOJEVIĆ ANĐELKA	LEKENIK, BRESTOVSKA ULICA 47D	STOJEVIĆ ANĐELKA
	STOJEVIĆ ANĐELKA	LEKENIK, BRESTOVSKA	DINČEC BAKOVIĆ

		ULICA 47D	BOŽICA
	DINČEC BAKOVIĆ BOŽICA	ZAGREB, HORVAĆANSKA CESTA 162	STOJEVIĆ ANĐELKA
	DINČEC BAKOVIĆ BOŽICA	ZAGREB, HORVAĆANSKA CESTA 162	DINČEC BAKOVIĆ BOŽICA
960	BRLIĆ ŽELJKO MATE		BRLIĆ MATO, SIN STJEPANA
961	HAJENIĆ MARA R.RADIĆ		RADIĆ STJEPAN
	RADIĆ MIRKO ĐURE		RADIĆ STJEPAN
	RADIĆ MARIO ĐURE	BANOVO 45, 10340 VRBOVEC	RADIĆ STJEPAN
	RADIĆ STJEPAN ĐURE	25, DESNO TREBARJEVO, 44201 MARTINSKA VES	RADIĆ STJEPAN
	IVŠEK ANA ROĐ.RADIĆ		RADIĆ STJEPAN
	RADIĆ SILVIJA MLDB.	BANOVO 45, 10340 VRBOVEC	RADIĆ STJEPAN
962	DOVRANIĆ MILKA UD.PAVLA R.KOS	16, DESNO TREBARJEVO, 44201 MARTINSKA VES	DOVRANIĆ MILKA
964	DOVRANIĆ MILKA UD.PAVLA R.KOS	16, DESNO TREBARJEVO, 44201 MARTINSKA VES	DOVRANIĆ MILKA
975/1	DOVRANIĆ MILKA UD.PAVLA R.KOS	16, DESNO TREBARJEVO, 44201 MARTINSKA VES	DOVRANIĆ MILKA
975/2	REPAČ MIROSLAV MATE		REPAČ MATO, SIN STJEPANA
	REPAČ MATIJA MATE		REPAČ MATO, SIN STJEPANA
976	Brlić Zlatko		BRLIĆ ZLATKO, SIN STJEPANA
	Brlić Zlatko		Brlić Zlatko
	BRLIĆ ZLATKO STJEPANA	123, MARTINSKA VES DESNA, 44201 MARTINSKA VES	BRLIĆ ZLATKO, SIN STJEPANA
	BRLIĆ ZLATKO STJEPANA	123, MARTINSKA VES DESNA, 44201 MARTINSKA VES	Brlić Zlatko
978	POKAS ŽELJKICA MARTINA		POKAS ŽELJKICA
979	REPAČ MARICA Ž.IVANA R.ŠTERC	101, MARTINSKA VES DESNA, 44201 MARTINSKA VES	REPAČ MARA
981/1	HRVOIĆ STJEPAN JOSIPA	ZAGREB LUPRETOVA 9	HRVOIĆ IVAN, SIN JOSIPA
	HRVOIĆ STJEPAN JOSIPA	ZAGREB LUPRETOVA 9	CIMERMANČIĆ MILKA,

			ROĐENA HRVOIĆ
	HRVOIĆ STJEPAN JOSIPA	ZAGREB LUPRETOVA 9	HRVOIĆ STJEPAN, SIN JOSIPA
	HRVOIĆ STJEPAN JOSIPA	ZAGREB LUPRETOVA 9	HRVOIĆ JANA, UDOVA JOSIPA
	HRVOIĆ STJEPAN JOSIPA	ZAGREB LUPRETOVA 9	HRVOIĆ MARICA, KĆER JOSIPA
982/1	Stanković Stjepan	Desna Martinska Ves 103	STANKOVIĆ STJEPAN
982/2	ŠTERC ĐURĐICA		DINČIR MARICA, ŽENA IVANA
984/1	REPAČ IVICA		REPAČ IVICA
985	POKAS IGOR IVANA		POKAS IGOR
	POKAS IGOR IVANA		Pokas Darko
	POKAS DARKO IVANA		POKAS IGOR
	POKAS DARKO IVANA		Pokas Darko
986/1	HARAPIN- VINCEK MILKA	SETINJE 6, POSAVSKI BREGI	HARAPIN- VINCEK MILKA
986/2	ŠIŠKO IVICA IVANA		ŠIŠKO IVICA, SIN IVANA
987/2	REPUBLIKA HRVATSKA		REPUBLIKA HRVATSKA
999/3	Rimokatolička župa Svetog Martina Biskupa		Rimokatolička župa Svetog Martina Biskupa
999/4	RADIĆ ĐURO IVANA	62, DESNO TREBARJEVO, 44201 MARTINSKA VES	RADIĆ ĐURO, SIN IVANA
999/5	RADIĆ ĐURO IVANA	62, DESNO TREBARJEVO, 44201 MARTINSKA VES	RADIĆ ĐURO, SIN IVANA

SLAVEN MARASOVIĆ

Digitally signed by SLAVEN MARASOVIĆ
DN: c=HR, o=HRVATSKA KOMORA OVLAŠTENIH INŽENJERA GEODEZIJE, 2.5.4.97=VATHR-10252280242, ou=Identification, sn=MARASOVIĆ, givenName=SLAVEN, serialNumber=PNOHR-32938529094, cn=SLAVEN MARASOVIĆ
Date: 2021.05.21 13:40:45 +02'00'

Popis nositelja prava na česticama

Obuhvat zahvata zauzima dijelove katastarskih čestica u **k.o. Bok Palanječki**:

CESTICA	KAT_podaci	adrese_upisanih_osoba	ULICA	KBR	zk_vlasnici
1001	GORUP LJILJANA	TIŠINA KAPTOLSKA 63			GORUP LJILJANA, OIB: 98391989297
1045/1	CAREN MIROSLAV, MIRKA		POKUPLJANSKA ULICA	1	Caren Miroslav
	CAREN MIROSLAV, MIRKA		POKUPLJANSKA ULICA	1	Caren Miroslav
1045/2	TUBIĆ RUŽA UD.MIJE	TIŠINA KAPTOLSKA 36			BELČIĆ IVAN
	TUBIĆ RUŽA UD.MIJE	TIŠINA KAPTOLSKA 36			BELČIĆ JAGA
1045/3	TUBIĆ RUŽA UD.MIJE	TIŠINA KAPTOLSKA 36			JAKOPOVIĆ RUŽA, ŽENA MATE
	JAKOPOVIĆ MIJO IVANA	BOK PALANJEČKI 73			JAKOPOVIĆ RUŽA, ŽENA MATE
1045/4	REPUBLIKA HRVATSKA - POVJERENSTVO VLADE				REPUBLIKA HRVATSKA
1046/1	PRVONOŽEC JANA		TIŠINA KAPTOLSKA	51	ŠESTEK MIHAEL, SIN IVANA
1046/2	BLAGOJEVIĆ DRAGICA IVANA		TIŠINA KAPTOLSKA	84	HUBELIĆ MATO
	BLAGOJEVIĆ DRAGICA IVANA		TIŠINA KAPTOLSKA	84	HUBELIĆ MIJO
	BOLEŠIĆ BOŽENA, KĆER IVE	TIŠINA KAPTOLSKA 84			HUBELIĆ MATO
	BOLEŠIĆ BOŽENA, KĆER IVE	TIŠINA KAPTOLSKA 84			HUBELIĆ MIJO
	BOLEŠIĆ STJEPAN	TIŠINA KAPTOLSKA 82			HUBELIĆ MATO
	BOLEŠIĆ STJEPAN	TIŠINA KAPTOLSKA 82			HUBELIĆ MIJO
	BOLEŠIĆ ANA UD.IVANA		TIŠINA KAPTOLSKA	84	HUBELIĆ MATO
	BOLEŠIĆ ANA UD.IVANA		TIŠINA KAPTOLSKA	84	HUBELIĆ MIJO
1046/3	HRGETIĆ IVAN		TIŠINA KAPTOLSKA	45	POSPIŠIL NADA

	PRVONOŽEC JANA		TIŠINA KAPTOLSKA	51	POSPIŠIL NADA
1046/4	HRGETIĆ ZVONKO		TIŠINA KAPTOLSKA	45	UREM KATICA
	HRGETIĆ ZVONKO		TIŠINA KAPTOLSKA	45	HRGETIĆ ZVONKO
1047	OŽVALD JOSIP MIJE	TIŠINA ERD. 42			OŽVALD JOSIP
	OŽVALD MIJO MIJE	TIŠINA ERD 42			OŽVALD JOSIP
1048/1	JEZDEC IVAN MIJE	BOK 10			JEZDEC MARA
	JEZDEC IVAN MIJE	BOK 10			HUBELIĆ RUŽA
	JEZDEC IVAN MIJE	BOK 10			MILIČIĆ ANA
1048/2	JAKOPOVIĆ IVAN IVANA		BOK PALANJEČKI	68	JAKOPOVIĆ IVAN
1048/3	OPĆINA MARTINSKA VES		DESNA MARTINSKA VES	67	OPĆINA MARTINSKA VES
1049	SVETOPETRIĆ IVAN IVANA	ŽIRČICA 38			SVETOPETRIĆ STJEPAN
	SVETOPETRIĆ IVAN IVANA	ŽIRČICA 38			SVETOPETRIĆ IVAN
	SVETOPETRIĆ TOMO IVANA	ŽIRČICA 28			SVETOPETRIĆ STJEPAN
	SVETOPETRIĆ TOMO IVANA	ŽIRČICA 28			SVETOPETRIĆ IVAN
	SVETOPETRIĆ JAGA	ŽIRČICA 39			SVETOPETRIĆ STJEPAN
	SVETOPETRIĆ JAGA	ŽIRČICA 39			SVETOPETRIĆ IVAN
1068/1	CELJAK VLADO IVANA		STRELEČKO	54	CELJAK VLADO
	CELJAK VLADO IVANA		STRELEČKO	54	Matokanović Janica
	MATOKANOVIĆ JANICA	STRELEČKO 28			CELJAK VLADO
	MATOKANOVIĆ JANICA	STRELEČKO 28			Matokanović Janica
1068/2	HRVOIĆ JANICA Ž.IVANA R.HAJENIĆ	ŽIRČICA 14			PEHAREC BARICA
	HRVOIĆ JANICA Ž.IVANA R.HAJENIĆ	ŽIRČICA 14			SABLJIĆ MARICA MLT.
	HRVOIĆ JANICA Ž.IVANA R.HAJENIĆ	ŽIRČICA 14			SABLJIĆ IVAN MLT.
1068/3	HRVOIĆ JANICA Ž.IVANA R.HAJENIĆ	ŽIRČICA 14			PEHAREC BARICA
	HRVOIĆ JANICA Ž.IVANA R.HAJENIĆ	ŽIRČICA 14			SABLJIĆ MARICA MLT.

	HRVOIĆ JANICA Ž.IVANA R.HAJENIĆ	ŽIRČICA 14			SABLJIĆ IVAN MLT.
1068/4	Prvonožec Dražen	Tišina Kaptolska 51			PRVONOŽEC DRAŽEN, SIN VLADE
	Prvonožec Dražen	Tišina Kaptolska 51			PRVONOŽEC DRAŽEN
	PRVONOŽEC DRAŽEN		TIŠINA KAPTOLSKA	51	PRVONOŽEC DRAŽEN, SIN VLADE
	PRVONOŽEC DRAŽEN		TIŠINA KAPTOLSKA	51	PRVONOŽEC DRAŽEN
	Prvonožec Dražen	Tišina Kaptolska 51			PRVONOŽEC DRAŽEN, SIN VLADE
	Prvonožec Dražen	Tišina Kaptolska 51			PRVONOŽEC DRAŽEN
	PRVONOŽEC DRAŽEN		TIŠINA KAPTOLSKA	51	PRVONOŽEC DRAŽEN, SIN VLADE
	PRVONOŽEC DRAŽEN		TIŠINA KAPTOLSKA	51	PRVONOŽEC DRAŽEN
1069/2	REPUBLIKA HRVATSKA - POVJERENSTVO VLADE, ZA UPRAVLJANJE IMOVINOM RH	VISOKA ULICA 15, 10000 ZAGREB			REPUBLIKA HRVATSKA
	REPUBLIKA HRVATSKA - POVJERENSTVO VLADE, ZA UPRAVLJANJE IMOVINOM RH	VISOKA ULICA 15, 10000 ZAGREB			Črnko Josip
1069/3	HUBELIĆ MIJO IVANA		BOK 77		HUBELIĆ IVAN
	REPUBLIKA HRVATSKA				REPUBLIKA HRVATSKA
1069/4	REPUBLIKA HRVATSKA - POVJERENSTVO VLADE, ZA UPRAVLJANJE IMOVINOM RH	VISOKA ULICA 15, 10000 ZAGREB			REPUBLIKA HRVATSKA
1069/5	GREGOREK MILKA	127, HRASTELNICA, 44000 SISAK			GREGOREK MILKA
1069/6	ŠEGRC KREŠIMIR IVANA	ZELENI BRIJEG 14 C, 44000 SISAK			MALOVIĆ KATA
	PRVONOŽEC VLADO		TIŠINA KAPTOLSKA	51	MALOVIĆ KATA
1069/7	Prvonožec Dražen	Tišina Kaptolska 51			PRVONOŽEC DRAŽEN
	Prvonožec Dražen	Tišina Kaptolska 51			PRVONOŽEC DRAŽEN

1069/8	CRNEKOVIĆ MARA Ž.JOSE	TIŠINA ERDODSKA 29			CRNEKOVIĆ MARA, ŽENA JOSE
1070/1	NOVOSEL IVANKA	JURJA KRIŽANIĆA 3, 44000 SISAK			SOKOLOVIĆ MARA, UDOVA STEVE
	NOVOSEL IVANKA	JURJA KRIŽANIĆA 3, 44000 SISAK			IVŠIĆ-BERT ANA
	NOVOSEL IVANKA	JURJA KRIŽANIĆA 3, 44000 SISAK			KRALJIČKOVIĆ BRANKA MLT.
	NOVOSEL IVANKA	JURJA KRIŽANIĆA 3, 44000 SISAK			KRALJIČKOVIĆ IVANKA MLT.
	NOVOSEL IVANKA	JURJA KRIŽANIĆA 3, 44000 SISAK			MLINARIĆ IVAN
	JUNACI BRANKA	LONJSKA B, SISAK			SOKOLOVIĆ MARA, UDOVA STEVE
	JUNACI BRANKA	LONJSKA B, SISAK			IVŠIĆ-BERT ANA
	JUNACI BRANKA	LONJSKA B, SISAK			KRALJIČKOVIĆ BRANKA MLT.
	JUNACI BRANKA	LONJSKA B, SISAK			KRALJIČKOVIĆ IVANKA MLT.
	JUNACI BRANKA	LONJSKA B, SISAK			MLINARIĆ IVAN
	POLJOPRIVREDNA ZADRUGA	MARTINSKA VES			SOKOLOVIĆ MARA, UDOVA STEVE
	POLJOPRIVREDNA ZADRUGA	MARTINSKA VES			IVŠIĆ-BERT ANA
	POLJOPRIVREDNA ZADRUGA	MARTINSKA VES			KRALJIČKOVIĆ BRANKA MLT.
	POLJOPRIVREDNA ZADRUGA	MARTINSKA VES			KRALJIČKOVIĆ IVANKA MLT.
	POLJOPRIVREDNA ZADRUGA	MARTINSKA VES			MLINARIĆ IVAN
1070/2	POKAS JOSIP	110 MARTINSKA VES DESNA			ŠČRBAK KATICA
	ŠČRBAK KATICA 04641298906		ŽIRČICA 38		ŠKULJIČAK JOSIP, OIB: 28431718224
	ŠKULJIČAR JOSIP		STRELEČKO 30		POKAS ZVONKO, OIB: 65048880650
1071/1	RAJKOVIĆ JAGICA		MACE MEDARIĆ	48	RAJKOVIĆ JAGICA
1071/2	Marčelja Ivica		STRELEČKO	48	Marčelja Ivica
	Marčelja Ivica		STRELEČKO	48	Marčec Katica
	Marčelja Ivica		STRELEČKO	48	MARČEC KATICA, ROĐENA MARČELJA
	Marčelja Ivica		STRELEČKO	48	MARČELJA IVICA
	Marčelja Ivica		STRELEČKO	48	MARČELJA KATICA MLT.

	Marčelja Ivica		STRELEČKO	48	MARČELJA IVICA MLT.
	MARČELJA IVICA	SISAK, AUGUSTA CESARCA 109			Marčelja Ivica
	MARČELJA IVICA	SISAK, AUGUSTA CESARCA 109			Marčec Katica
	MARČELJA IVICA	SISAK, AUGUSTA CESARCA 109			MARČEC KATICA, ROĐENA MARČELJA
	MARČELJA IVICA	SISAK, AUGUSTA CESARCA 109			MARČELJA IVICA
	MARČELJA IVICA	SISAK, AUGUSTA CESARCA 109			MARČELJA KATICA MLT.
	MARČELJA IVICA	SISAK, AUGUSTA CESARCA 109			MARČELJA IVICA MLT.
	MARČELJA KATICA MLT.	STRELEČKO 48			Marčelja Ivica
	MARČELJA KATICA MLT.	STRELEČKO 48			Marčec Katica
	MARČELJA KATICA MLT.	STRELEČKO 48			MARČEC KATICA, ROĐENA MARČELJA
	MARČELJA KATICA MLT.	STRELEČKO 48			MARČELJA IVICA
	MARČELJA KATICA MLT.	STRELEČKO 48			MARČELJA KATICA MLT.
	MARČELJA KATICA MLT.	STRELEČKO 48			MARČELJA IVICA MLT.
	Marčec Katica		STRELEČKO	47	Marčelja Ivica
	Marčec Katica		STRELEČKO	47	Marčec Katica
	Marčec Katica		STRELEČKO	47	MARČEC KATICA, ROĐENA MARČELJA
	Marčec Katica		STRELEČKO	47	MARČELJA IVICA
	Marčec Katica		STRELEČKO	47	MARČELJA KATICA MLT.
	Marčec Katica		STRELEČKO	47	MARČELJA IVICA MLT.
	MARČEC KATICA, ROĐENA MARČELJA	SISAK, AUGUSTA CESARCA 91			Marčelja Ivica
	MARČEC KATICA, ROĐENA MARČELJA	SISAK, AUGUSTA CESARCA 91			Marčec Katica
	MARČEC KATICA, ROĐENA MARČELJA	SISAK, AUGUSTA CESARCA 91			MARČEC KATICA, ROĐENA MARČELJA
	MARČEC KATICA, ROĐENA MARČELJA	SISAK, AUGUSTA CESARCA 91			MARČELJA IVICA
	MARČEC KATICA, ROĐENA MARČELJA	SISAK, AUGUSTA CESARCA 91			MARČELJA KATICA MLT.

	MARČEC KATICA, ROĐENA MARČELJA	SISAK, AUGUSTA CESARCA 91			MARČELJA IVICA MLT.
	MARČELJA IVICA MLT.	STRELEČKO 48			Marčelja Ivica
	MARČELJA IVICA MLT.	STRELEČKO 48			Marčec Katica
	MARČELJA IVICA MLT.	STRELEČKO 48			MARČEC KATICA, ROĐENA MARČELJA
	MARČELJA IVICA MLT.	STRELEČKO 48			MARČELJA IVICA
	MARČELJA IVICA MLT.	STRELEČKO 48			MARČELJA KATICA MLT.
	MARČELJA IVICA MLT.	STRELEČKO 48			MARČELJA IVICA MLT.
1072/1	RAJKOVIĆ JAGICA		MACE MEDARIĆ	48	RAJKOVIĆ JAGICA
1072/2	MARČELJA IVICA MLT.	STRELEČKO 48			Marčelja Ivica
	MARČELJA IVICA MLT.	STRELEČKO 48			Marčec Katica
	MARČELJA IVICA MLT.	STRELEČKO 48			MARČEC KATICA, ROĐENA MARČELJA
	MARČELJA IVICA MLT.	STRELEČKO 48			MARČELJA IVICA
	MARČELJA IVICA MLT.	STRELEČKO 48			MARČELJA KATICA MLT.
	MARČELJA IVICA MLT.	STRELEČKO 48			MARČELJA IVICA MLT.
	MARČEC KATICA, ROĐENA MARČELJA	SISAK, AUGUSTA CESARCA 91			Marčelja Ivica
	MARČEC KATICA, ROĐENA MARČELJA	SISAK, AUGUSTA CESARCA 91			Marčec Katica
	MARČEC KATICA, ROĐENA MARČELJA	SISAK, AUGUSTA CESARCA 91			MARČEC KATICA, ROĐENA MARČELJA
	MARČEC KATICA, ROĐENA MARČELJA	SISAK, AUGUSTA CESARCA 91			MARČELJA IVICA
	MARČEC KATICA, ROĐENA MARČELJA	SISAK, AUGUSTA CESARCA 91			MARČELJA KATICA MLT.
	MARČEC KATICA, ROĐENA MARČELJA	SISAK, AUGUSTA CESARCA 91			MARČELJA IVICA MLT.
	Marčelja Ivica		STRELEČKO	48	Marčelja Ivica
	Marčelja Ivica		STRELEČKO	48	Marčec Katica
	Marčelja Ivica		STRELEČKO	48	MARČEC KATICA, ROĐENA MARČELJA
	Marčelja Ivica		STRELEČKO	48	MARČELJA IVICA
	Marčelja Ivica		STRELEČKO	48	MARČELJA KATICA MLT.

	Marčelja Ivica		STRELEČKO	48	MARČELJA IVICA MLT.
	MARČELJA KATICA MLT.	STRELEČKO 48			Marčelja Ivica
	MARČELJA KATICA MLT.	STRELEČKO 48			Marčec Katica
	MARČELJA KATICA MLT.	STRELEČKO 48			MARČEC KATICA, ROĐENA MARČELJA
	MARČELJA KATICA MLT.	STRELEČKO 48			MARČELJA IVICA
	MARČELJA KATICA MLT.	STRELEČKO 48			MARČELJA KATICA MLT.
	MARČELJA KATICA MLT.	STRELEČKO 48			MARČELJA IVICA MLT.
	Marčec Katica		STRELEČKO	47	Marčelja Ivica
	Marčec Katica		STRELEČKO	47	Marčec Katica
	Marčec Katica		STRELEČKO	47	MARČEC KATICA, ROĐENA MARČELJA
	Marčec Katica		STRELEČKO	47	MARČELJA IVICA
	Marčec Katica		STRELEČKO	47	MARČELJA KATICA MLT.
	Marčec Katica		STRELEČKO	47	MARČELJA IVICA MLT.
	MARČELJA IVICA	SISAK, AUGUSTA CESARCA 109			Marčelja Ivica
	MARČELJA IVICA	SISAK, AUGUSTA CESARCA 109			Marčec Katica
	MARČELJA IVICA	SISAK, AUGUSTA CESARCA 109			MARČEC KATICA, ROĐENA MARČELJA
	MARČELJA IVICA	SISAK, AUGUSTA CESARCA 109			MARČELJA IVICA
	MARČELJA IVICA	SISAK, AUGUSTA CESARCA 109			MARČELJA KATICA MLT.
	MARČELJA IVICA	SISAK, AUGUSTA CESARCA 109			MARČELJA IVICA MLT.
1073/1-a					
1073/1-b					
1073/1-c					
1073/1-d					
1073/2	KRAJAČIĆ MARIJA, IVANA	BOK 75			PAUCEV RUŽA
	KRAJAČIĆ MARIJA,	BOK 75			IVŠIĆ KATICA

	IVANA				
	KRAJAČIĆ MARIJA, IVANA	BOK 75			ŠPEHAR RUŽA
	KRAJAČIĆ MARIJA, IVANA	BOK 75			JUHOVIĆ ANA
	KRAJAČIĆ MARIJA, IVANA	BOK 75			SOKOLOVIĆ MARA
	ŠTERC KATA UD. STJEPANA	126 A, MARTINSKA VES DESNA, 44201 MARTINSKA VES			PAUCEV RUŽA
	ŠTERC KATA UD. STJEPANA	126 A, MARTINSKA VES DESNA, 44201 MARTINSKA VES			IVŠIĆ KATICA
	ŠTERC KATA UD. STJEPANA	126 A, MARTINSKA VES DESNA, 44201 MARTINSKA VES			ŠPEHAR RUŽA
	ŠTERC KATA UD. STJEPANA	126 A, MARTINSKA VES DESNA, 44201 MARTINSKA VES			JUHOVIĆ ANA
	ŠTERC KATA UD. STJEPANA	126 A, MARTINSKA VES DESNA, 44201 MARTINSKA VES			SOKOLOVIĆ MARA
	BAGLAMA KATARINA IVANA	PALANJEK 36			PAUCEV RUŽA
	BAGLAMA KATARINA IVANA	PALANJEK 36			IVŠIĆ KATICA
	BAGLAMA KATARINA IVANA	PALANJEK 36			ŠPEHAR RUŽA
	BAGLAMA KATARINA IVANA	PALANJEK 36			JUHOVIĆ ANA
	BAGLAMA KATARINA IVANA	PALANJEK 36			SOKOLOVIĆ MARA
	ŠTERC MATO JOSIPA	135, MARTINSKA VES DESNA, 44201 MARTINSKA VES			PAUCEV RUŽA
	ŠTERC MATO JOSIPA	135, MARTINSKA VES DESNA, 44201 MARTINSKA VES			IVŠIĆ KATICA
	ŠTERC MATO JOSIPA	135, MARTINSKA VES DESNA, 44201 MARTINSKA VES			ŠPEHAR RUŽA
	ŠTERC MATO JOSIPA	135, MARTINSKA VES DESNA, 44201 MARTINSKA VES			JUHOVIĆ ANA

	ŠTERC MATO JOSIPA	135, MARTINSKA VES DESNA, 44201 MARTINSKA VES			SOKOLOVIĆ MARA
	ŠTERC MARA UD.JOSIPA R.POŽGAJEC	135, MARTINSKA VES DESNA, 44201 MARTINSKA VES			PAUCEV RUŽA
	ŠTERC MARA UD.JOSIPA R.POŽGAJEC	135, MARTINSKA VES DESNA, 44201 MARTINSKA VES			IVŠIĆ KATICA
	ŠTERC MARA UD.JOSIPA R.POŽGAJEC	135, MARTINSKA VES DESNA, 44201 MARTINSKA VES			ŠPEHAR RUŽA
	ŠTERC MARA UD.JOSIPA R.POŽGAJEC	135, MARTINSKA VES DESNA, 44201 MARTINSKA VES			JUHOVIĆ ANA
	ŠTERC MARA UD.JOSIPA R.POŽGAJEC	135, MARTINSKA VES DESNA, 44201 MARTINSKA VES			SOKOLOVIĆ MARA
1074/1a					
1074/1b					
1074/1c					
1074/1d					
1074/2	KRAJAČIĆ MARIJA, IVANA	BOK 75			PAUCEV RUŽA
	KRAJAČIĆ MARIJA, IVANA	BOK 75			IVŠIĆ KATICA
	KRAJAČIĆ MARIJA, IVANA	BOK 75			ŠPEHAR RUŽA
	KRAJAČIĆ MARIJA, IVANA	BOK 75			JUHOVIĆ ANA
	KRAJAČIĆ MARIJA, IVANA	BOK 75			SOKOLOVIĆ MARA
	ŠTERC KATA UD. STJEPANA	126 A, MARTINSKA VES DESNA, 44201 MARTINSKA VES			PAUCEV RUŽA
	ŠTERC KATA UD. STJEPANA	126 A, MARTINSKA VES DESNA, 44201 MARTINSKA VES			IVŠIĆ KATICA
	ŠTERC KATA UD. STJEPANA	126 A, MARTINSKA VES DESNA, 44201 MARTINSKA VES			ŠPEHAR RUŽA
	ŠTERC KATA UD. STJEPANA	126 A, MARTINSKA VES DESNA, 44201 MARTINSKA VES			JUHOVIĆ ANA

	ŠTERC KATA UD. STJEPANA	126 A, MARTINSKA VES DESNA, 44201 MARTINSKA VES			SOKOLOVIĆ MARA
	ŠTERC MARA UD.JOSIPA R.POŽGAJEC	135, MARTINSKA VES DESNA, 44201 MARTINSKA VES			PAUCEV RUŽA
	ŠTERC MARA UD.JOSIPA R.POŽGAJEC	135, MARTINSKA VES DESNA, 44201 MARTINSKA VES			IVŠIĆ KATICA
	ŠTERC MARA UD.JOSIPA R.POŽGAJEC	135, MARTINSKA VES DESNA, 44201 MARTINSKA VES			ŠPEHAR RUŽA
	ŠTERC MARA UD.JOSIPA R.POŽGAJEC	135, MARTINSKA VES DESNA, 44201 MARTINSKA VES			JUHOVIĆ ANA
	ŠTERC MARA UD.JOSIPA R.POŽGAJEC	135, MARTINSKA VES DESNA, 44201 MARTINSKA VES			SOKOLOVIĆ MARA
	ŠTERC MATO JOSIPA	135, MARTINSKA VES DESNA, 44201 MARTINSKA VES			PAUCEV RUŽA
	ŠTERC MATO JOSIPA	135, MARTINSKA VES DESNA, 44201 MARTINSKA VES			IVŠIĆ KATICA
	ŠTERC MATO JOSIPA	135, MARTINSKA VES DESNA, 44201 MARTINSKA VES			ŠPEHAR RUŽA
	ŠTERC MATO JOSIPA	135, MARTINSKA VES DESNA, 44201 MARTINSKA VES			JUHOVIĆ ANA
	ŠTERC MATO JOSIPA	135, MARTINSKA VES DESNA, 44201 MARTINSKA VES			SOKOLOVIĆ MARA
	BAGLAMA KATARINA IVANA	PALANJEK 36			PAUCEV RUŽA
	BAGLAMA KATARINA IVANA	PALANJEK 36			IVŠIĆ KATICA
	BAGLAMA KATARINA IVANA	PALANJEK 36			ŠPEHAR RUŽA
	BAGLAMA KATARINA IVANA	PALANJEK 36			JUHOVIĆ ANA
	BAGLAMA KATARINA IVANA	PALANJEK 36			SOKOLOVIĆ MARA

1074/4	BAGLAMA KATARINA IVANA	PALANJEK 36			PAUCEV RUŽA
	BAGLAMA KATARINA IVANA	PALANJEK 36			IVŠIĆ KATICA
	BAGLAMA KATARINA IVANA	PALANJEK 36			ŠPEHAR RUŽA
	BAGLAMA KATARINA IVANA	PALANJEK 36			JUHOVIĆ ANA
	BAGLAMA KATARINA IVANA	PALANJEK 36			SOKOLOVIĆ MARA
	KRAJAČIĆ MARIJA, IVANA	BOK 75			PAUCEV RUŽA
	KRAJAČIĆ MARIJA, IVANA	BOK 75			IVŠIĆ KATICA
	KRAJAČIĆ MARIJA, IVANA	BOK 75			ŠPEHAR RUŽA
	KRAJAČIĆ MARIJA, IVANA	BOK 75			JUHOVIĆ ANA
	KRAJAČIĆ MARIJA, IVANA	BOK 75			SOKOLOVIĆ MARA
1075	KOVAČIĆ AGATA		LJUBLJANICA	5	KOVAČIĆ AGATA
	KOVAČIĆ AGATA		LJUBLJANICA	5	HUBELIĆ IVICA
	KOVAČIĆ AGATA		LJUBLJANICA	5	HABIJAN KATICA
	KOVAČIĆ AGATA		LJUBLJANICA	5	HUBELIĆ IVAN MLT.
	Habijan Katica	Desno Trebarjevo 3			KOVAČIĆ AGATA
	Habijan Katica	Desno Trebarjevo 3			HUBELIĆ IVICA
	Habijan Katica	Desno Trebarjevo 3			HABIJAN KATICA
	Habijan Katica	Desno Trebarjevo 3			HUBELIĆ IVAN MLT.
	HUBELIĆ IVAN MLT.	BOK 33			KOVAČIĆ AGATA
	HUBELIĆ IVAN MLT.	BOK 33			HUBELIĆ IVICA
	HUBELIĆ IVAN MLT.	BOK 33			HABIJAN KATICA
	HUBELIĆ IVAN MLT.	BOK 33			HUBELIĆ IVAN MLT.
	HUBELIĆ IVAN MLT.	BOK 33			KOVAČIĆ AGATA
	HUBELIĆ IVAN MLT.	BOK 33			HUBELIĆ IVICA
	HUBELIĆ IVAN MLT.	BOK 33			HABIJAN KATICA
	HUBELIĆ IVAN MLT.	BOK 33			HUBELIĆ IVAN MLT.
	HUBELIĆ IVICA	ULICA GROMOVA 181, 44250 PETRINJA			KOVAČIĆ AGATA

	HUBELIĆ IVICA	ULICA GROMOVA 181, 44250 PETRINJA			HUBELIĆ IVICA
	HUBELIĆ IVICA	ULICA GROMOVA 181, 44250 PETRINJA			HABIJAN KATICA
	HUBELIĆ IVICA	ULICA GROMOVA 181, 44250 PETRINJA			HUBELIĆ IVAN MLT.
	HUBELIĆ IVICA	ULICA GROMOVA 181, 44250 PETRINJA			KOVAČIĆ AGATA
	HUBELIĆ IVICA	ULICA GROMOVA 181, 44250 PETRINJA			HUBELIĆ IVICA
	HUBELIĆ IVICA	ULICA GROMOVA 181, 44250 PETRINJA			HABIJAN KATICA
	HUBELIĆ IVICA	ULICA GROMOVA 181, 44250 PETRINJA			HUBELIĆ IVAN MLT.
	Habijan Katica	Desno Trebarjevo 3			KOVAČIĆ AGATA
	Habijan Katica	Desno Trebarjevo 3			HUBELIĆ IVICA
	Habijan Katica	Desno Trebarjevo 3			HABIJAN KATICA
	Habijan Katica	Desno Trebarjevo 3			HUBELIĆ IVAN MLT.
	KOVAČIĆ AGATA		LJUBLJANICA	5	KOVAČIĆ AGATA
	KOVAČIĆ AGATA		LJUBLJANICA	5	HUBELIĆ IVICA
	KOVAČIĆ AGATA		LJUBLJANICA	5	HABIJAN KATICA
	KOVAČIĆ AGATA		LJUBLJANICA	5	HUBELIĆ IVAN MLT.
	HUBELIĆ IVICA	ULICA GROMOVA 181, 44250 PETRINJA			KOVAČIĆ AGATA
	HUBELIĆ IVICA	ULICA GROMOVA 181, 44250 PETRINJA			HUBELIĆ IVICA
	HUBELIĆ IVICA	ULICA GROMOVA 181, 44250 PETRINJA			HABIJAN KATICA

	HUBELIĆ IVICA	ULICA GROMOVA 181, 44250 PETRINJA			HUBELIĆ IVAN MLT.
	Habijan Katica	Desno Trebarjevo 3			KOVAČIĆ AGATA
	Habijan Katica	Desno Trebarjevo 3			HUBELIĆ IVICA
	Habijan Katica	Desno Trebarjevo 3			HABIJAN KATICA
	Habijan Katica	Desno Trebarjevo 3			HUBELIĆ IVAN MLT.
	KOVAČIĆ AGATA		LJUBLJANICA	5	KOVAČIĆ AGATA
	KOVAČIĆ AGATA		LJUBLJANICA	5	HUBELIĆ IVICA
	KOVAČIĆ AGATA		LJUBLJANICA	5	HABIJAN KATICA
	KOVAČIĆ AGATA		LJUBLJANICA	5	HUBELIĆ IVAN MLT.
	HUBELIĆ IVAN MLT.	BOK 33			KOVAČIĆ AGATA
	HUBELIĆ IVAN MLT.	BOK 33			HUBELIĆ IVICA
	HUBELIĆ IVAN MLT.	BOK 33			HABIJAN KATICA
	HUBELIĆ IVAN MLT.	BOK 33			HUBELIĆ IVAN MLT.
1076	HUBELIĆ IVICA	ULICA GROMOVA 181, 44250 PETRINJA			KOVAČIĆ AGATA
	HUBELIĆ IVICA	ULICA GROMOVA 181, 44250 PETRINJA			HUBELIĆ IVICA
	HUBELIĆ IVICA	ULICA GROMOVA 181, 44250 PETRINJA			HABIJAN KATICA
	HUBELIĆ IVICA	ULICA GROMOVA 181, 44250 PETRINJA			HUBELIĆ IVAN MLT.
	KOVAČIĆ AGATA		LJUBLJANICA	5	KOVAČIĆ AGATA
	KOVAČIĆ AGATA		LJUBLJANICA	5	HUBELIĆ IVICA
	KOVAČIĆ AGATA		LJUBLJANICA	5	HABIJAN KATICA
	KOVAČIĆ AGATA		LJUBLJANICA	5	HUBELIĆ IVAN MLT.
	HUBELIĆ IVAN MLT.	BOK 33			KOVAČIĆ AGATA
	HUBELIĆ IVAN MLT.	BOK 33			HUBELIĆ IVICA
	HUBELIĆ IVAN MLT.	BOK 33			HABIJAN KATICA
	HUBELIĆ IVAN MLT.	BOK 33			HUBELIĆ IVAN MLT.
	Habijan Katica	Desno Trebarjevo 3			KOVAČIĆ AGATA
	Habijan Katica	Desno Trebarjevo 3			HUBELIĆ IVICA

	Habijan Katica	Desno Trebarjevo 3			HABIJAN KATICA
	Habijan Katica	Desno Trebarjevo 3			HUBELIĆ IVAN MLT.
	HUBELIĆ IVICA	ULICA GROMOVA 181, 44250 PETRINJA			KOVAČIĆ AGATA
	HUBELIĆ IVICA	ULICA GROMOVA 181, 44250 PETRINJA			HUBELIĆ IVICA
	HUBELIĆ IVICA	ULICA GROMOVA 181, 44250 PETRINJA			HABIJAN KATICA
	HUBELIĆ IVICA	ULICA GROMOVA 181, 44250 PETRINJA			HUBELIĆ IVAN MLT.
	KOVAČIĆ AGATA		LJUBLJANICA	5	KOVAČIĆ AGATA
	KOVAČIĆ AGATA		LJUBLJANICA	5	HUBELIĆ IVICA
	KOVAČIĆ AGATA		LJUBLJANICA	5	HABIJAN KATICA
	KOVAČIĆ AGATA		LJUBLJANICA	5	HUBELIĆ IVAN MLT.
	Habijan Katica	Desno Trebarjevo 3			KOVAČIĆ AGATA
	Habijan Katica	Desno Trebarjevo 3			HUBELIĆ IVICA
	Habijan Katica	Desno Trebarjevo 3			HABIJAN KATICA
	Habijan Katica	Desno Trebarjevo 3			HUBELIĆ IVAN MLT.
	Habijan Katica	Desno Trebarjevo 3			KOVAČIĆ AGATA
	Habijan Katica	Desno Trebarjevo 3			HUBELIĆ IVICA
	Habijan Katica	Desno Trebarjevo 3			HABIJAN KATICA
	Habijan Katica	Desno Trebarjevo 3			HUBELIĆ IVAN MLT.
	HUBELIĆ IVAN MLT.	BOK 33			KOVAČIĆ AGATA
	HUBELIĆ IVAN MLT.	BOK 33			HUBELIĆ IVICA
	HUBELIĆ IVAN MLT.	BOK 33			HABIJAN KATICA
	HUBELIĆ IVAN MLT.	BOK 33			HUBELIĆ IVAN MLT.
	KOVAČIĆ AGATA		LJUBLJANICA	5	KOVAČIĆ AGATA
	KOVAČIĆ AGATA		LJUBLJANICA	5	HUBELIĆ IVICA
	KOVAČIĆ AGATA		LJUBLJANICA	5	HABIJAN KATICA
	KOVAČIĆ AGATA		LJUBLJANICA	5	HUBELIĆ IVAN MLT.

	HUBELIĆ IVAN MLT.	BOK 33			KOVAČIĆ AGATA
	HUBELIĆ IVAN MLT.	BOK 33			HUBELIĆ IVICA
	HUBELIĆ IVAN MLT.	BOK 33			HABIJAN KATICA
	HUBELIĆ IVAN MLT.	BOK 33			HUBELIĆ IVAN MLT.
	HUBELIĆ IVICA	ULICA GROMOVA 181, 44250 PETRINJA			KOVAČIĆ AGATA
	HUBELIĆ IVICA	ULICA GROMOVA 181, 44250 PETRINJA			HUBELIĆ IVICA
	HUBELIĆ IVICA	ULICA GROMOVA 181, 44250 PETRINJA			HABIJAN KATICA
	HUBELIĆ IVICA	ULICA GROMOVA 181, 44250 PETRINJA			HUBELIĆ IVAN MLT.
1077/1	SOKOLOVIĆ MARA Ž.STEVE	BOK 44			SOKOLOVIĆ MARA, UDOVA STEVE
	SOKOLOVIĆ MARA Ž.STEVE	BOK 44			IVŠIĆ-BERT ANA
	SOKOLOVIĆ MARA Ž.STEVE	BOK 44			KRALJIČKOVIĆ BRANKA MLT.
	SOKOLOVIĆ MARA Ž.STEVE	BOK 44			KRALJIČKOVIĆ IVANKA MLT.
	SOKOLOVIĆ MARA Ž.STEVE	BOK 44			MLINARIĆ IVAN
1077/2	HUBELIĆ IVICA STJEPANA		BOK PALANJEČKI	71	HUBELIĆ IVICA
	KLIČEK ANA	BOK 15			HUBELIĆ IVICA
1078/1	SOKOLOVIĆ MARA Ž.STEVE		BOK 44		SOKOLOVIĆ MARA, UDOVA STEVE
	SOKOLOVIĆ MARA Ž.STEVE		BOK 44		IVŠIĆ-BERT ANA,
	SOKOLOVIĆ MARA Ž.STEVE		BOK 44		KRALJIČKOVIĆ BRANKA MLT.
	SOKOLOVIĆ MARA Ž.STEVE		BOK 44		KRALJIČKOVIĆ IVANKA MLT.
	SOKOLOVIĆ MARA Ž.STEVE		BOK 44		MLINARIĆ IVAN
1078/2	KLIČEK ANA	BOK 15			HUBELIĆ IVICA
	HUBELIĆ IVICA STJEPANA		BOK PALANJEČKI	71	HUBELIĆ IVICA
1079/1	VRBAN JANA UD.MATE R. POKASIĆ	LIJEVA LUKA 94			BENČIĆ MARA, ROĐENA JUKOVIĆ

1079/2	REPUBLIKA HRVATSKA - POVJERENSTVO VLADE, ZA UPRAVLJANJE IMOVINOM RH	VISOKA ULICA 15, 10000 ZAGREB			REPUBLIKA HRVATSKA
1079/3	IVANUŠIĆ MIJO IVANA	ODRA 45			IVANUŠIĆ MIJO
1080/1	PRVONOŽEC DRAŽEN		TIŠINA KAPTOLSKA 51		PRVONOŽEC DRAŽEN
1080/2	FELJAN ĐURO	STRLEČKO 53			MAKOPOVIĆ MATO MLT.
	FELJAN ĐURO	STRLEČKO 53			JAKOPOVIĆ KATA MLT.
1080/3	HAJENIĆ IVAN		DESNA MARTINSKA VES	48	SABLJIĆ IVAN MLT.
	HAJENIĆ IVAN		DESNA MARTINSKA VES	48	PEHAREC BARICA
	HAJENIĆ IVAN		DESNA MARTINSKA VES	48	SABLJIĆ MARICA MLT.
1081/1	KRČELIĆ STJEPAN		ULICA KNEZA TRPIMIRA	23	KRČELIĆ STJEPAN
1081/2	HRVOIĆ JANICA		ŽIRČICA	14	HRVOIĆ JANICA
1082	Gorup Ljiljana	Tišina Kaptolska 63			Gorup Ljiljana
	Gorup Ljiljana	Tišina Kaptolska 63			Gorup Ljiljana
1083	JURAČAK MARIO STJEPANA		DESNA MARTINSKA VES	2	JURAČAK MATO
	JURAČAK ŽELJKO STJEPANA		DESNA MARTINSKA VES	2	JURAČAK MATO
	JURAČAK MARIJA UD.STJEPANA R.BAGLAMIĆ	2, MARTINSKA VES DESNA, 44201 MARTINSKA VES			JURAČAK MATO
1084/1	REPUBLIKA HRVATSKA - POVJERENSTVO VLADE, ZA UPRAVLJANJE IMOVINOM RH	VISOKA ULICA 15, 10000 ZAGREB			REPUBLIKA HRVATSKA

1084/2	REPUBLIKA HRVATSKA - POVJERENSTVO VLADE, ZA UPRAVLJANJE IMOVINOM RH	VISOKA ULICA 15, 10000 ZAGREB			JANEKOVIĆ MIJO
	REPUBLIKA HRVATSKA - POVJERENSTVO VLADE, ZA UPRAVLJANJE IMOVINOM RH	VISOKA ULICA 15, 10000 ZAGREB			REPUBLIKA HRVATSKA
	JANEKOVIĆ MIJO		TIŠINA ERDEDSKA	36	JANEKOVIĆ MIJO
	JANEKOVIĆ MIJO		TIŠINA ERDEDSKA	36	REPUBLIKA HRVATSKA
1084/3	Čunčić Marija	Desna Martinska Ves 13			GOLUB MILKA
	Čunčić Marija	Desna Martinska Ves 13			ČUNČIĆ MARIJA
	Čunčić Marija	Desna Martinska Ves 13			GOLUB MIROSLAV
	GOLUB MIROSLAV	MARTINSKA VES DESNA 82			GOLUB MILKA
	GOLUB MIROSLAV	MARTINSKA VES DESNA 82			ČUNČIĆ MARIJA
	GOLUB MIROSLAV	MARTINSKA VES DESNA 82			GOLUB MIROSLAV
	GOLUB MIROSLAV	MARTINSKA VES DESNA 82			GOLUB MILKA
	GOLUB MIROSLAV	MARTINSKA VES DESNA 82			ČUNČIĆ MARIJA
	GOLUB MIROSLAV	MARTINSKA VES DESNA 82			GOLUB MIROSLAV
	Čunčić Marija	Desna Martinska Ves 13			GOLUB MILKA
	Čunčić Marija	Desna Martinska Ves 13			ČUNČIĆ MARIJA
	Čunčić Marija	Desna Martinska Ves 13			GOLUB MIROSLAV
	GOLUB MILKA	MARTINSKA VES DESNA 82			GOLUB MILKA
	GOLUB MILKA	MARTINSKA VES DESNA 82			ČUNČIĆ MARIJA

	GOLUB MILKA	MARTINSKA VES DESNA 82			GOLUB MIROSLAV
	GOLUB MILKA	MARTINSKA VES DESNA 82			GOLUB MILKA
	GOLUB MILKA	MARTINSKA VES DESNA 82			ČUNČIĆ MARIJA
	GOLUB MILKA	MARTINSKA VES DESNA 82			GOLUB MIROSLAV
1085/1	SADAK IVAN MATE	PALANJAK 44			BLAŠKOVIĆ ROŽA
	SADAK IVAN MATE	PALANJAK 44			BELOGLAVEC MARA
	BLAŠKOVIĆ RUŽA	PALANJAK			BLAŠKOVIĆ ROŽA
	BLAŠKOVIĆ RUŽA	PALANJAK			BELOGLAVEC MARA
1085/2	ČRNKO JOSIP	BOK PALANJEČKI 49			Črnko Josip
1086	KOVAČIĆ MIŠKO IVANA		LJUBLJANICA	17	IVŠIĆ JOSO
	KOVAČIĆ MIŠKO IVANA		LJUBLJANICA	17	IVŠIĆ IVAN ML.
	KOVAČIĆ MIŠKO IVANA		LJUBLJANICA	17	REPUBLIKA HRVATSKA
	KOVAČIĆ MIŠKO IVANA		LJUBLJANICA	17	IVŠIĆ IVAN ML.
	REPUBLIKA HRVATSKA - POVJERENSTVO VLADE, ZA UPRAVLJANJE IMOVINOM RH	VISOKA ULICA 15, 10000 ZAGREB			IVŠIĆ JOSO
	REPUBLIKA HRVATSKA - POVJERENSTVO VLADE, ZA UPRAVLJANJE IMOVINOM RH	VISOKA ULICA 15, 10000 ZAGREB			IVŠIĆ IVAN ML.
	REPUBLIKA HRVATSKA - POVJERENSTVO VLADE, ZA UPRAVLJANJE IMOVINOM RH	VISOKA ULICA 15, 10000 ZAGREB			REPUBLIKA HRVATSKA
	REPUBLIKA HRVATSKA - POVJERENSTVO VLADE, ZA UPRAVLJANJE IMOVINOM RH	VISOKA ULICA 15, 10000 ZAGREB			IVŠIĆ IVAN ML.
1087	KOVAČIĆ STJEPAN	LJUBLJANICA 17			ČRNKO KATA

	IMBRE				
1088/1	Pavičić Ana		LJUBLJANICA	18	Pavičić Ana
1088/2	Pavičić Ana		LJUBLJANICA	18	Pavičić Ana
1088/3	Pavičić Ana		LJUBLJANICA	18	Pavičić Ana
1089	OPĆA POLJOPRIVREDNA ZADRUGA	TIŠINA ERD.			LANOVIĆ SLAVA
	OPĆA POLJOPRIVREDNA ZADRUGA	TIŠINA ERD.			LANOVIĆ LJUBA
1090	OPĆA POLJOPRIVREDNA ZADRUGA	TIŠINA ERD.			LANOVIĆ SLAVA
	OPĆA POLJOPRIVREDNA ZADRUGA	TIŠINA ERD.			LANOVIĆ LJUBA
1091					
1092/1	HODALJ KATICA	PETRINJA, RADIĆEVA 245/1			KRAJAČIĆ ŽELJKO
	HODALJ KATICA	PETRINJA, RADIĆEVA 245/1			PLESEC JAGA
	HODALJ KATICA	PETRINJA, RADIĆEVA 245/1			KRAJAČIĆ MARA
	HODALJ KATICA	PETRINJA, RADIĆEVA 245/1			KOZLOVIĆ MARA
	HODALJ KATICA	PETRINJA, RADIĆEVA 245/1			HODALJ KATICA
	HODALJ KATICA	PETRINJA, RADIĆEVA 245/1			Tisovec Josip
	HODALJ KATICA	PETRINJA, RADIĆEVA 245/1			TISOVEC ANDRIJA
	HODALJ KATICA	PETRINJA, RADIĆEVA 245/1			PRELOŠĆAN ANA
	PRELOŠĆAN ANA	BOK 60			KRAJAČIĆ ŽELJKO
	PRELOŠĆAN ANA	BOK 60			PLESEC JAGA
	PRELOŠĆAN ANA	BOK 60			KRAJAČIĆ MARA
	PRELOŠĆAN ANA	BOK 60			KOZLOVIĆ MARA
	PRELOŠĆAN ANA	BOK 60			HODALJ KATICA
	PRELOŠĆAN ANA	BOK 60			Tisovec Josip
	PRELOŠĆAN ANA	BOK 60			TISOVEC ANDRIJA
	PRELOŠĆAN ANA	BOK 60			PRELOŠĆAN ANA
	Tisovec Josip		BOK PALANJEČKI	21	KRAJAČIĆ ŽELJKO
	Tisovec Josip		BOK PALANJEČKI	21	PLESEC JAGA

	Tisovec Josip		BOK PALANJEČKI	21	KRAJAČIĆ MARA
	Tisovec Josip		BOK PALANJEČKI	21	KOZLOVIĆ MARA
	Tisovec Josip		BOK PALANJEČKI	21	HODALJ KATICA
	Tisovec Josip		BOK PALANJEČKI	21	Tisovec Josip
	Tisovec Josip		BOK PALANJEČKI	21	TISOVEC ANDRIJA
	Tisovec Josip		BOK PALANJEČKI	21	PRELOŠĆAN ANA
	KRAJAČIĆ ŽELJKO	BOK 75			KRAJAČIĆ ŽELJKO
	KRAJAČIĆ ŽELJKO	BOK 75			PLESEC JAGA
	KRAJAČIĆ ŽELJKO	BOK 75			KRAJAČIĆ MARA
	KRAJAČIĆ ŽELJKO	BOK 75			KOZLOVIĆ MARA
	KRAJAČIĆ ŽELJKO	BOK 75			HODALJ KATICA
	KRAJAČIĆ ŽELJKO	BOK 75			Tisovec Josip
	KRAJAČIĆ ŽELJKO	BOK 75			TISOVEC ANDRIJA
	KRAJAČIĆ ŽELJKO	BOK 75			PRELOŠĆAN ANA
	KOZLOVIĆ MARA	SETUŠ 27			KRAJAČIĆ ŽELJKO
	KOZLOVIĆ MARA	SETUŠ 27			PLESEC JAGA
	KOZLOVIĆ MARA	SETUŠ 27			KRAJAČIĆ MARA
	KOZLOVIĆ MARA	SETUŠ 27			KOZLOVIĆ MARA
	KOZLOVIĆ MARA	SETUŠ 27			HODALJ KATICA
	KOZLOVIĆ MARA	SETUŠ 27			Tisovec Josip
	KOZLOVIĆ MARA	SETUŠ 27			TISOVEC ANDRIJA
	KOZLOVIĆ MARA	SETUŠ 27			PRELOŠĆAN ANA
	KRAJAČIĆ MARA	BOK 16			KRAJAČIĆ ŽELJKO
	KRAJAČIĆ MARA	BOK 16			PLESEC JAGA
	KRAJAČIĆ MARA	BOK 16			KRAJAČIĆ MARA
	KRAJAČIĆ MARA	BOK 16			KOZLOVIĆ MARA
	KRAJAČIĆ MARA	BOK 16			HODALJ KATICA
	KRAJAČIĆ MARA	BOK 16			Tisovec Josip
	KRAJAČIĆ MARA	BOK 16			TISOVEC ANDRIJA
	KRAJAČIĆ MARA	BOK 16			PRELOŠĆAN ANA
	TISOVEC ANDRIJA	BOK 165			KRAJAČIĆ ŽELJKO
	TISOVEC ANDRIJA	BOK 165			PLESEC JAGA
	TISOVEC ANDRIJA	BOK 165			KRAJAČIĆ MARA
	TISOVEC ANDRIJA	BOK 165			KOZLOVIĆ MARA
	TISOVEC ANDRIJA	BOK 165			HODALJ KATICA
	TISOVEC ANDRIJA	BOK 165			Tisovec Josip
	TISOVEC ANDRIJA	BOK 165			TISOVEC ANDRIJA

	TISOVEC ANDRIJA	BOK 165			PRELOŠĆAN ANA
	PLESEC JAGA	ŽABNO 4			KRAJAČIĆ ŽELJKO
	PLESEC JAGA	ŽABNO 4			PLESEC JAGA
	PLESEC JAGA	ŽABNO 4			KRAJAČIĆ MARA
	PLESEC JAGA	ŽABNO 4			KOZLOVIĆ MARA
	PLESEC JAGA	ŽABNO 4			HODALJ KATICA
	PLESEC JAGA	ŽABNO 4			Tisovec Josip
	PLESEC JAGA	ŽABNO 4			TISOVEC ANDRIJA
	PLESEC JAGA	ŽABNO 4			PRELOŠĆAN ANA
1092/2	Čunčić Marija	Desna Martinska Ves 13			ČUNČIĆ MARIJA
1093	Pokas Darko	Mečenčani 20			Pokas Igor
	Pokas Darko	Mečenčani 20			KOVAČIĆ STJEPAN
	Pokas Darko	Mečenčani 20			Pokas Darko
	Pokas Darko	Mečenčani 20			Lelas Marica
	Pokas Darko	Mečenčani 20			KOVAČIĆ IVAN
	KOVAČIĆ IVAN	MARTINSKA VES 69			Pokas Igor
	KOVAČIĆ IVAN	MARTINSKA VES 69			KOVAČIĆ STJEPAN
	KOVAČIĆ IVAN	MARTINSKA VES 69			Pokas Darko
	KOVAČIĆ IVAN	MARTINSKA VES 69			Lelas Marica
	KOVAČIĆ IVAN	MARTINSKA VES 69			KOVAČIĆ IVAN
	KOVAČIĆ STJEPAN	MARTINSKA VES			Pokas Igor
	KOVAČIĆ STJEPAN	MARTINSKA VES			KOVAČIĆ STJEPAN
	KOVAČIĆ STJEPAN	MARTINSKA VES			Pokas Darko
	KOVAČIĆ STJEPAN	MARTINSKA VES			Lelas Marica
	KOVAČIĆ STJEPAN	MARTINSKA VES			KOVAČIĆ IVAN
	Pokas Igor	Tišina Kaptolska 46			Pokas Igor
	Pokas Igor	Tišina Kaptolska 46			KOVAČIĆ STJEPAN
	Pokas Igor	Tišina Kaptolska 46			Pokas Darko
	Pokas Igor	Tišina Kaptolska 46			Lelas Marica
	Pokas Igor	Tišina Kaptolska 46			KOVAČIĆ IVAN
	KOVAČIĆ STJEPAN	MARTINSKA VES			Pokas Igor
	KOVAČIĆ STJEPAN	MARTINSKA VES			KOVAČIĆ STJEPAN
	KOVAČIĆ STJEPAN	MARTINSKA VES			Pokas Darko
	KOVAČIĆ STJEPAN	MARTINSKA VES			Lelas Marica
	KOVAČIĆ STJEPAN	MARTINSKA VES			KOVAČIĆ IVAN
	Lelas Marica	Sisak, Augusta Šenoe 3			Pokas Igor

	Lelas Marica	Sisak, Augusta Šenoe 3			KOVAČIĆ STJEPAN
	Lelas Marica	Sisak, Augusta Šenoe 3			Pokas Darko
	Lelas Marica	Sisak, Augusta Šenoe 3			Lelas Marica
	Lelas Marica	Sisak, Augusta Šenoe 3			KOVAČIĆ IVAN
	Pokas Darko	Mečenčani 20			Pokas Igor
	Pokas Darko	Mečenčani 20			KOVAČIĆ STJEPAN
	Pokas Darko	Mečenčani 20			Pokas Darko
	Pokas Darko	Mečenčani 20			Lelas Marica
	Pokas Darko	Mečenčani 20			KOVAČIĆ IVAN
	Lelas Marica	Sisak, Augusta Šenoe 3			Pokas Igor
	Lelas Marica	Sisak, Augusta Šenoe 3			KOVAČIĆ STJEPAN
	Lelas Marica	Sisak, Augusta Šenoe 3			Pokas Darko
	Lelas Marica	Sisak, Augusta Šenoe 3			Lelas Marica
	Lelas Marica	Sisak, Augusta Šenoe 3			KOVAČIĆ IVAN
	KOVAČIĆ IVAN	MARTINSKA VES 69			Pokas Igor
	KOVAČIĆ IVAN	MARTINSKA VES 69			KOVAČIĆ STJEPAN
	KOVAČIĆ IVAN	MARTINSKA VES 69			Pokas Darko
	KOVAČIĆ IVAN	MARTINSKA VES 69			Lelas Marica
	KOVAČIĆ IVAN	MARTINSKA VES 69			KOVAČIĆ IVAN
	Pokas Igor	Tišina Kaptolska 46			Pokas Igor
	Pokas Igor	Tišina Kaptolska 46			KOVAČIĆ STJEPAN
	Pokas Igor	Tišina Kaptolska 46			Pokas Darko
	Pokas Igor	Tišina Kaptolska 46			Lelas Marica
	Pokas Igor	Tišina Kaptolska 46			KOVAČIĆ IVAN
1094	Pokas Darko	Mečenčani 20			Pokas Igor
	Pokas Darko	Mečenčani 20			KOVAČIĆ STJEPAN
	Pokas Darko	Mečenčani 20			Pokas Darko
	Pokas Darko	Mečenčani 20			Lelas Marica
	Pokas Darko	Mečenčani 20			KOVAČIĆ IVAN

	Pokas Igor	Tišina Kaptolska 46			Pokas Igor
	Pokas Igor	Tišina Kaptolska 46			KOVAČIĆ STJEPAN
	Pokas Igor	Tišina Kaptolska 46			Pokas Darko
	Pokas Igor	Tišina Kaptolska 46			Lelas Marica
	Pokas Igor	Tišina Kaptolska 46			KOVAČIĆ IVAN
	Lelas Marica	Sisak, Augusta Šenoe 3			Pokas Igor
	Lelas Marica	Sisak, Augusta Šenoe 3			KOVAČIĆ STJEPAN
	Lelas Marica	Sisak, Augusta Šenoe 3			Pokas Darko
	Lelas Marica	Sisak, Augusta Šenoe 3			Lelas Marica
	Lelas Marica	Sisak, Augusta Šenoe 3			KOVAČIĆ IVAN
	KOVAČIĆ IVAN	MARTINSKA VES 69			Pokas Igor
	KOVAČIĆ IVAN	MARTINSKA VES 69			KOVAČIĆ STJEPAN
	KOVAČIĆ IVAN	MARTINSKA VES 69			Pokas Darko
	KOVAČIĆ IVAN	MARTINSKA VES 69			Lelas Marica
	KOVAČIĆ IVAN	MARTINSKA VES 69			KOVAČIĆ IVAN
	KOVAČIĆ IVAN	MARTINSKA VES 69			Pokas Igor
	KOVAČIĆ IVAN	MARTINSKA VES 69			KOVAČIĆ STJEPAN
	KOVAČIĆ IVAN	MARTINSKA VES 69			Pokas Darko
	KOVAČIĆ IVAN	MARTINSKA VES 69			Lelas Marica
	KOVAČIĆ IVAN	MARTINSKA VES 69			KOVAČIĆ IVAN
	Pokas Darko	Mečenčani 20			Pokas Igor
	Pokas Darko	Mečenčani 20			KOVAČIĆ STJEPAN
	Pokas Darko	Mečenčani 20			Pokas Darko
	Pokas Darko	Mečenčani 20			Lelas Marica
	Pokas Darko	Mečenčani 20			KOVAČIĆ IVAN
	KOVAČIĆ STJEPAN	MARTINSKA VES			Pokas Igor
	KOVAČIĆ STJEPAN	MARTINSKA VES			KOVAČIĆ STJEPAN
	KOVAČIĆ STJEPAN	MARTINSKA VES			Pokas Darko
	KOVAČIĆ STJEPAN	MARTINSKA VES			Lelas Marica

	KOVAČIĆ STJEPAN	MARTINSKA VES			KOVAČIĆ IVAN
	Pokas Igor	Tišina Kaptolska 46			Pokas Igor
	Pokas Igor	Tišina Kaptolska 46			KOVAČIĆ STJEPAN
	Pokas Igor	Tišina Kaptolska 46			Pokas Darko
	Pokas Igor	Tišina Kaptolska 46			Lelas Marica
	Pokas Igor	Tišina Kaptolska 46			KOVAČIĆ IVAN
	Lelas Marica	Sisak, Augusta Šenoe 3			Pokas Igor
	Lelas Marica	Sisak, Augusta Šenoe 3			KOVAČIĆ STJEPAN
	Lelas Marica	Sisak, Augusta Šenoe 3			Pokas Darko
	Lelas Marica	Sisak, Augusta Šenoe 3			Lelas Marica
	Lelas Marica	Sisak, Augusta Šenoe 3			KOVAČIĆ IVAN
	KOVAČIĆ STJEPAN	MARTINSKA VES			Pokas Igor
	KOVAČIĆ STJEPAN	MARTINSKA VES			KOVAČIĆ STJEPAN
	KOVAČIĆ STJEPAN	MARTINSKA VES			Pokas Darko
	KOVAČIĆ STJEPAN	MARTINSKA VES			Lelas Marica
	KOVAČIĆ STJEPAN	MARTINSKA VES			KOVAČIĆ IVAN
1095	Pokas Darko	Mečenčani 20			Pokas Igor
	Pokas Darko	Mečenčani 20			KOVAČIĆ STJEPAN
	Pokas Darko	Mečenčani 20			Pokas Darko
	Pokas Darko	Mečenčani 20			Lelas Marica
	Pokas Darko	Mečenčani 20			KOVAČIĆ IVAN
	Pokas Darko	Mečenčani 20			Pokas Igor
	Pokas Darko	Mečenčani 20			KOVAČIĆ STJEPAN
	Pokas Darko	Mečenčani 20			Pokas Darko
	Pokas Darko	Mečenčani 20			Lelas Marica
	Pokas Darko	Mečenčani 20			KOVAČIĆ IVAN
	KOVAČIĆ STJEPAN	MARTINSKA VES			Pokas Igor
	KOVAČIĆ STJEPAN	MARTINSKA VES			KOVAČIĆ STJEPAN
	KOVAČIĆ STJEPAN	MARTINSKA VES			Pokas Darko
	KOVAČIĆ STJEPAN	MARTINSKA VES			Lelas Marica
	KOVAČIĆ STJEPAN	MARTINSKA VES			KOVAČIĆ IVAN
	Lelas Marica	Sisak, Augusta Šenoe 3			Pokas Igor
	Lelas Marica	Sisak, Augusta Šenoe 3			KOVAČIĆ STJEPAN
	Lelas Marica	Sisak, Augusta Šenoe 3			Pokas Darko

	Lelas Marica	Sisak, Augusta Šenoe 3			Lelas Marica
	Lelas Marica	Sisak, Augusta Šenoe 3			KOVAČIĆ IVAN
	Lelas Marica	Sisak, Augusta Šenoe 3			Pokas Igor
	Lelas Marica	Sisak, Augusta Šenoe 3			KOVAČIĆ STJEPAN
	Lelas Marica	Sisak, Augusta Šenoe 3			Pokas Darko
	Lelas Marica	Sisak, Augusta Šenoe 3			Lelas Marica
	Lelas Marica	Sisak, Augusta Šenoe 3			KOVAČIĆ IVAN
	Pokas Igor	Tišina Kaptolska 46			Pokas Igor
	Pokas Igor	Tišina Kaptolska 46			KOVAČIĆ STJEPAN
	Pokas Igor	Tišina Kaptolska 46			Pokas Darko
	Pokas Igor	Tišina Kaptolska 46			Lelas Marica
	Pokas Igor	Tišina Kaptolska 46			KOVAČIĆ IVAN
	KOVAČIĆ IVAN	MARTINSKA VES 69			Pokas Igor
	KOVAČIĆ IVAN	MARTINSKA VES 69			KOVAČIĆ STJEPAN
	KOVAČIĆ IVAN	MARTINSKA VES 69			Pokas Darko
	KOVAČIĆ IVAN	MARTINSKA VES 69			Lelas Marica
	KOVAČIĆ IVAN	MARTINSKA VES 69			KOVAČIĆ IVAN
	KOVAČIĆ STJEPAN	MARTINSKA VES			Pokas Igor
	KOVAČIĆ STJEPAN	MARTINSKA VES			KOVAČIĆ STJEPAN
	KOVAČIĆ STJEPAN	MARTINSKA VES			Pokas Darko
	KOVAČIĆ STJEPAN	MARTINSKA VES			Lelas Marica
	KOVAČIĆ STJEPAN	MARTINSKA VES			KOVAČIĆ IVAN
	Pokas Igor	Tišina Kaptolska 46			Pokas Igor
	Pokas Igor	Tišina Kaptolska 46			KOVAČIĆ STJEPAN
	Pokas Igor	Tišina Kaptolska 46			Pokas Darko
	Pokas Igor	Tišina Kaptolska 46			Lelas Marica
	Pokas Igor	Tišina Kaptolska 46			KOVAČIĆ IVAN
	KOVAČIĆ IVAN	MARTINSKA VES 69			Pokas Igor
	KOVAČIĆ IVAN	MARTINSKA VES 69			KOVAČIĆ STJEPAN

	KOVAČIĆ IVAN	MARTINSKA VES 69			Pokas Darko
	KOVAČIĆ IVAN	MARTINSKA VES 69			Lelas Marica
	KOVAČIĆ IVAN	MARTINSKA VES 69			KOVAČIĆ IVAN
1096	KOVAČIĆ STJEPAN	MARTINSKA VES			Pokas Igor
	KOVAČIĆ STJEPAN	MARTINSKA VES			KOVAČIĆ STJEPAN
	KOVAČIĆ STJEPAN	MARTINSKA VES			Pokas Darko
	KOVAČIĆ STJEPAN	MARTINSKA VES			Lelas Marica
	KOVAČIĆ STJEPAN	MARTINSKA VES			KOVAČIĆ IVAN
	Lelas Marica	Sisak, Augusta Šenoe 3			Pokas Igor
	Lelas Marica	Sisak, Augusta Šenoe 3			KOVAČIĆ STJEPAN
	Lelas Marica	Sisak, Augusta Šenoe 3			Pokas Darko
	Lelas Marica	Sisak, Augusta Šenoe 3			Lelas Marica
	Lelas Marica	Sisak, Augusta Šenoe 3			KOVAČIĆ IVAN
	KOVAČIĆ IVAN	MARTINSKA VES 69			Pokas Igor
	KOVAČIĆ IVAN	MARTINSKA VES 69			KOVAČIĆ STJEPAN
	KOVAČIĆ IVAN	MARTINSKA VES 69			Pokas Darko
	KOVAČIĆ IVAN	MARTINSKA VES 69			Lelas Marica
	KOVAČIĆ IVAN	MARTINSKA VES 69			KOVAČIĆ IVAN
	KOVAČIĆ IVAN	MARTINSKA VES 69			Pokas Igor
	KOVAČIĆ IVAN	MARTINSKA VES 69			KOVAČIĆ STJEPAN
	KOVAČIĆ IVAN	MARTINSKA VES 69			Pokas Darko
	KOVAČIĆ IVAN	MARTINSKA VES 69			Lelas Marica
	KOVAČIĆ IVAN	MARTINSKA VES 69			KOVAČIĆ IVAN
	Pokas Igor	Tišina Kaptolska 46			Pokas Igor
	Pokas Igor	Tišina Kaptolska 46			KOVAČIĆ STJEPAN
	Pokas Igor	Tišina Kaptolska 46			Pokas Darko

	Pokas Igor	Tišina Kaptolska 46			Lelas Marica
	Pokas Igor	Tišina Kaptolska 46			KOVAČIĆ IVAN
	Pokas Darko	Mečenčani 20			Pokas Igor
	Pokas Darko	Mečenčani 20			KOVAČIĆ STJEPAN
	Pokas Darko	Mečenčani 20			Pokas Darko
	Pokas Darko	Mečenčani 20			Lelas Marica
	Pokas Darko	Mečenčani 20			KOVAČIĆ IVAN
	KOVAČIĆ STJEPAN	MARTINSKA VES			Pokas Igor
	KOVAČIĆ STJEPAN	MARTINSKA VES			KOVAČIĆ STJEPAN
	KOVAČIĆ STJEPAN	MARTINSKA VES			Pokas Darko
	KOVAČIĆ STJEPAN	MARTINSKA VES			Lelas Marica
	KOVAČIĆ STJEPAN	MARTINSKA VES			KOVAČIĆ IVAN
	Pokas Igor	Tišina Kaptolska 46			Pokas Igor
	Pokas Igor	Tišina Kaptolska 46			KOVAČIĆ STJEPAN
	Pokas Igor	Tišina Kaptolska 46			Pokas Darko
	Pokas Igor	Tišina Kaptolska 46			Lelas Marica
	Pokas Igor	Tišina Kaptolska 46			KOVAČIĆ IVAN
	Lelas Marica	Sisak, Augusta Šenoe 3			Pokas Igor
	Lelas Marica	Sisak, Augusta Šenoe 3			KOVAČIĆ STJEPAN
	Lelas Marica	Sisak, Augusta Šenoe 3			Pokas Darko
	Lelas Marica	Sisak, Augusta Šenoe 3			Lelas Marica
	Lelas Marica	Sisak, Augusta Šenoe 3			KOVAČIĆ IVAN
	Pokas Darko	Mečenčani 20			Pokas Igor
	Pokas Darko	Mečenčani 20			KOVAČIĆ STJEPAN
	Pokas Darko	Mečenčani 20			Pokas Darko
	Pokas Darko	Mečenčani 20			Lelas Marica
	Pokas Darko	Mečenčani 20			KOVAČIĆ IVAN
1097					
1099	Radić Ivica		DESNO TREBARJEVO	65	Radić Ivica
1100	Marković Marko	Sisak, Josipa Jurja Strossmayera 117			MARKOVIĆ MARKO
1110/1	HRVATSKE ŠUME D.O.O., UPRAVA ŠUMA SISAK	JOSIPA RUNJANINA 12, 44000 SISAK			REPUBLIKA HRVATSKA

	REPUBLIKA HRVATSKA - POVJERENSTVO VLADE, ZA UPRAVLJANJE IMOVINOM RH	VISOKA ULICA 15, 10000 ZAGREB			REPUBLIKA HRVATSKA
1112	REPUBLIKA HRVATSKA				REPUBLIKA HRVATSKA
1171/1	MATOKANOVIĆ JANICA	STRELEČKO 28			Matokanović Janica
	MATOKANOVIĆ JANICA	STRELEČKO 28			CELJAK VLADO
	CELJAK VLADO IVANA		STRELEČKO	54	Matokanović Janica
	CELJAK VLADO IVANA		STRELEČKO	54	CELJAK VLADO
1171/2	ROŽIĆ BARICA	STRELEČKO 38			ROŽIĆ STJEPAN
	ROŽIĆ BARICA	STRELEČKO 38			ROŽIĆ BARICA
	Rožić Stjepan		STRELEČKO	38	ROŽIĆ STJEPAN
	Rožić Stjepan		STRELEČKO	38	ROŽIĆ BARICA
1171/3	ŠPRIŠIĆ ĐURĐA ROĐ. PERKOVIĆ		STRELEČKO	2	ŠPRIŠIĆ ĐURĐA, ROĐENA PERKOVIĆ
	ŠPRIŠIĆ ĐURĐA ROĐ. PERKOVIĆ		STRELEČKO	2	ŠPRIŠIĆ ĐURĐA, ROĐENA PERKOVIĆ
	ŠPRIŠIĆ ĐURĐA ROĐ. PERKOVIĆ		STRELEČKO	2	ŠPRIŠIĆ ĐURĐA
1171/4	PERKOVIĆ MATO		STRELEČKO 6/49		VRANIĆ SREĆKO
	BOŽURIĆ MARIJA		LJUBICE PAVIČIĆ 1		PERKOVIĆ MATO, STRELEČKO 6/49
	BOŽURIĆ DRAGAN		LJUBICE PAVIČIĆ 1		BOŽURIĆ DRAGAN
					BOŽURIĆ MARIJA
1172/2					
1172/6	MARČELJA DANICA	TIŠINA 73			MARČELJA DANICA
1186	Hrvatske vode	Zagreb, Ulica grada Vukovara 220			REPUBLIKA HRVATSKA
	JAVNO VODNO DOBRO U OPĆOJ UPORABI				REPUBLIKA HRVATSKA
	REPUBLIKA HRVATSKA				REPUBLIKA HRVATSKA
1188/1	BRLEČIĆ MIJO JOSIPA	STRELEČKO 31			BRLEČIĆ MIJO
	BRLEČIĆ MIJO JOSIPA	STRELEČKO 31			Šestek Mihael
	ŠESTEK MIHAEL, IVANA	STRELEČKO 19			BRLEČIĆ MIJO

	ŠESTEK MIHAEL, IVANA	STRELEČKO 19			Šestek Mihael
1761	JAVNO DOBRO PUTEVI	BOK			JAVNO DOBRO-PUTEVI
1765	SKUPŠTINA OPĆINE SISAK		ULICA STJEPANA I ANTUNA RADIĆA	36	JAVNO DOBRO
1770	REPUBLIKA HRVATSKA				VRANIĆ SREĆKO
1783/1	REPUBLIKA HRVATSKA				REPUBLIKA HRVATSKA
1800	KOLAREVIĆ DRAGO MIHAJLA		TIŠINA KAPTOLSKA	52	KOLAREVIĆ DRAGO, SIN MIHAJLA
1801/1	CULEK MIROSLAV,SIN NIKOLE		TIŠINA KAPTOLSKA	27	CULEK MIROSLAV
1802/1	PRVONOŽEC DRAŽEN		TIŠINA KAPTOLSKA	51	PRVONOŽEC DRAŽEN
1844	JAVNO DOBRO PUTEVI	BOK			NEKRETNINE U OPĆOJ UPOTREBI - PUTEVI
1969	JAŽIĆ ZORAN IVANA	ULICA BUIĆA 6, 20000 DUBROVNIK			JAŽIĆ KLARA, ŽENA IVANA, ROĐENA ČUKIĆ
	JAŽIĆ KLARA UD.IVANA		TIŠINA KAPTOLSKA	80	JAŽIĆ KLARA, ŽENA IVANA, ROĐENA ČUKIĆ
	JAŽIĆ PAVO IVANA	ULICA IZMEĐU DOLACA 12, 20000 DUBROVNIK			JAŽIĆ KLARA, ŽENA IVANA, ROĐENA ČUKIĆ
	KRIVAJA MANDA	KRIVAJA BB, PRIJEDOR			JAŽIĆ KLARA, ŽENA IVANA, ROĐENA ČUKIĆ
	JAŽIĆ ZLATKO IVANA	V.NAZORA 5, 10290 ZAPREŠIĆ			JAŽIĆ KLARA, ŽENA IVANA, ROĐENA ČUKIĆ
1970	KOLAREVIĆ DRAGO MIHAJLA		TIŠINA KAPTOLSKA	52	KOLAREVIĆ DRAGO, SIN MIHAJLA
1971	DOBRENIĆ IVAN MATE	TIŠINA L 32			DOBRENIĆ IVAN, SIN MATE
1973	Kahlina Jagica	Tišina Erdedska 106			Kahlina Jagica
1974	JAŽIĆ ZLATKO IVANA	V.NAZORA 5, 10290 ZAPREŠIĆ			JAŽIĆ ZORAN
	JAŽIĆ ZLATKO IVANA	V.NAZORA 5, 10290 ZAPREŠIĆ			JAŽIĆ PAVO

	JAŽIĆ ZLATKO IVANA	V.NAZORA 5, 10290 ZAPREŠIĆ			JAŽIĆ KLARA
	JAŽIĆ ZLATKO IVANA	V.NAZORA 5, 10290 ZAPREŠIĆ			JAŽIĆ ZLATKO
	JAŽIĆ ZLATKO IVANA	V.NAZORA 5, 10290 ZAPREŠIĆ			KRIVAJA MANDA
	JAŽIĆ ZORAN IVANA	ULICA BUIĆA 6, 20000 DUBROVNIK			JAŽIĆ ZORAN
	JAŽIĆ ZORAN IVANA	ULICA BUIĆA 6, 20000 DUBROVNIK			JAŽIĆ PAVO
	JAŽIĆ ZORAN IVANA	ULICA BUIĆA 6, 20000 DUBROVNIK			JAŽIĆ KLARA
	JAŽIĆ ZORAN IVANA	ULICA BUIĆA 6, 20000 DUBROVNIK			JAŽIĆ ZLATKO
	JAŽIĆ ZORAN IVANA	ULICA BUIĆA 6, 20000 DUBROVNIK			KRIVAJA MANDA
	KRIVAJA MANDA	KRIVAJA BB, PRIJEDOR			JAŽIĆ ZORAN
	KRIVAJA MANDA	KRIVAJA BB, PRIJEDOR			JAŽIĆ PAVO
	KRIVAJA MANDA	KRIVAJA BB, PRIJEDOR			JAŽIĆ KLARA
	KRIVAJA MANDA	KRIVAJA BB, PRIJEDOR			JAŽIĆ ZLATKO
	KRIVAJA MANDA	KRIVAJA BB, PRIJEDOR			KRIVAJA MANDA
	JAŽIĆ PAVO IVANA	ULICA IZMEĐU DOLACA 12, 20000 DUBROVNIK			JAŽIĆ ZORAN
	JAŽIĆ PAVO IVANA	ULICA IZMEĐU DOLACA 12, 20000 DUBROVNIK			JAŽIĆ PAVO
	JAŽIĆ PAVO IVANA	ULICA IZMEĐU DOLACA 12, 20000 DUBROVNIK			JAŽIĆ KLARA
	JAŽIĆ PAVO IVANA	ULICA IZMEĐU DOLACA 12, 20000 DUBROVNIK			JAŽIĆ ZLATKO
	JAŽIĆ PAVO IVANA	ULICA IZMEĐU DOLACA 12, 20000 DUBROVNIK			KRIVAJA MANDA
	JAŽIĆ KLARA UD.IVANA		TIŠINA KAPTOLSKA	80	JAŽIĆ ZORAN

	JAŽIĆ KLARA UD.IVANA		TIŠINA KAPTOLSKA	80	JAŽIĆ PAVO
	JAŽIĆ KLARA UD.IVANA		TIŠINA KAPTOLSKA	80	JAŽIĆ KLARA
	JAŽIĆ KLARA UD.IVANA		TIŠINA KAPTOLSKA	80	JAŽIĆ ZLATKO
	JAŽIĆ KLARA UD.IVANA		TIŠINA KAPTOLSKA	80	KRIVAJA MANDA
1975	PRVONOŽEC DRAŽEN		TIŠINA KAPTOLSKA	51	PRVONOŽEC DRAŽEN, SIN VLADE
1976	KOLAREVIĆ DRAGO MIHAJLA		TIŠINA KAPTOLSKA	52	KOLAREVIĆ DRAGO, SIN MIHAJLA
1977	GAVRON STANISLAV IVANA	89, TIŠINA KAPTOLSKA, 44000 SISAK			GAVRON STANISLAV
	GAVRON STANISLAV IVANA	89, TIŠINA KAPTOLSKA, 44000 SISAK			GAVRON BOŽIDAR, SIN IVANA
	GAVRON BOŽIDAR IVANA		TIŠINA KAPTOLSKA	90	GAVRON STANISLAV
	GAVRON BOŽIDAR IVANA		TIŠINA KAPTOLSKA	90	GAVRON BOŽIDAR, SIN IVANA
1978	CULEK MIROSLAV,SIN NIKOLE		TIŠINA KAPTOLSKA	27	CULEK MIROSLAV
1980	CULEK MIROSLAV,SIN NIKOLE		TIŠINA KAPTOLSKA	27	CULEK MIROSLAV
1981	PRVONOŽEC DRAŽEN		TIŠINA KAPTOLSKA	51	PRVONOŽEC DRAŽEN
1982	SERTIĆ LUKA ANTONA	TIŠINA DES 41			BELAJSA MARICA, ŽENA STEVE, ROĐENA SERTIĆ
	SERTIĆ LUKA ANTONA	TIŠINA DES 41			SERTIĆ DRAGICA, KĆER LUKE
	SERTIĆ LUKA ANTONA	TIŠINA DES 41			TUREK KATICA, ŽENA IVE, ROĐENA SERTIĆ
	SERTIĆ LUKA ANTONA	TIŠINA DES 41			SERTIĆ MARA, UDOVA LUKE, ROĐENA KRIZMAN
	SERTIĆ LUKA ANTONA	TIŠINA DES 41			SERTIĆ VLADIMIR, SIN LUKE
1983	TUBIĆ IVICA MIJE, OIB 24537919949		TIŠINA KAPTOLSKA	36	TUBIĆ IVICA

	TUBIĆ IVICA MIJE, OIB 24537919949		TIŠINA KAPTOLSKA	36	TUBIĆ IVICA, SIN MIJE
1984	KRSTINIĆ MIROSLAV MIRKA	TIŠINA ERDEDSKA 40, TIŠINA ERDEDSKA			KRSTINIĆ MIROSLAV, SIN MIRKA
1985	SERTIĆ LUKA ANTONA	TIŠINA DES 41			SERTIĆ MARA, UDOVA LUKE, ROĐENA KRIZMAN
1986	PRVONOŽEC IVICA		TIŠINA KAPTOLSKA	51	PRVONOŽEC IVICA
1987	GRUBEC KAROLINA IVANA		RISNJAK	23	GRUBEC KAROLINA
1988	TUBIĆ IVICA MIJE, OIB 24537919949		TIŠINA KAPTOLSKA	36	TUBIĆ IVICA, SIN MIJE
1989	Sklezur Damir		TIŠINA KAPTOLSKA	4	Sklezur Damir
1990	SERTIĆ LUKA ANTONA	TIŠINA DES 41			SERTIĆ MARA, UDOVA LUKE, ROĐENA KRIZMAN
	SERTIĆ LUKA ANTONA	TIŠINA DES 41			SERTIĆ MARA, UDOVA LUKE, ROĐENA KRIZMAN
1991/1	GRUBEC KAROLINA IVANA		RISNJAK	23	GRUBEC KAROLINA
1991/2	Mihalić Ivan		TIŠINA KAPTOLSKA	64	Mihalić Ivan
1992	POKAS BILJANA		TIŠINA KAPTOLSKA	46	Pokas Biljana
	POKAS BILJANA		TIŠINA KAPTOLSKA	46	Pokas Biljana
1993	TOVERNIĆ JADRANKA		TIŠINA KAPTOLSKA	35	TOVERNIĆ JADRANKA
1994/1	TOVERNIĆ JADRANKA		TIŠINA KAPTOLSKA	35	TOVERNIĆ JADRANKA
1994/2	HORGOZ MIJO STJEPANA	TIŠINA LIJEVA 30			HORGOZ MIJO, SIN STJEPANA
1994/3	Hrgetić Josip		TIŠINA KAPTOLSKA	75	Hrgetić Josip
1995	RADENIĆ JAGA UD.MIJE R.PEHARA	TIŠINA L 126			RADENIĆ JAGA, UDOVA MIJE, ROĐENA PEHAREC
1996	Peharec Katica		ŽIRČICA	22	PEHAREC KATICA, ŽENA JOSIPA
	Peharec Katica		ŽIRČICA	22	Peharec Katica

	PEHAREC KATICA, ŽENA JOSIPA	ŽIRČICA 22			PEHAREC KATICA, ŽENA JOSIPA
	PEHAREC KATICA, ŽENA JOSIPA	ŽIRČICA 22			Peharec Katica
1997	Prvonožec Dražen	Tišina Kaptolska 51			PRVONOŽEC DRAŽEN
1998	Kahlina Jagica	Tišina Erdedska 106			Kahlina Jagica
1999	PRVONOŽEC DRAŽEN		TIŠINA KAPTOLSKA	51	PRVONOŽEC DRAŽEN
	PRVONOŽEC DRAŽEN		TIŠINA KAPTOLSKA	51	PRVONOŽEC DRAŽEN
2000	PRVONOŽEC JANA		TIŠINA KAPTOLSKA	51	ŠTRK MARINELA
	PRVONOŽEC JANA		TIŠINA KAPTOLSKA	51	ŠTRK SVJETLANA
2001	Gec Ankica		TIŠINA ERDEDSKA	132	GEC ANKICA
	Gec Ankica		TIŠINA ERDEDSKA	132	GEC DAMIR
	Gec Damir	Tišina Erdedska 85			GEC ANKICA
	Gec Damir	Tišina Erdedska 85			GEC DAMIR
2002	CULEK MIROSLAV,SIN NIKOLE		TIŠINA KAPTOLSKA	27	CULEK MIROSLAV
2003	MATLEKOVIĆ ĐURO IVANA	MAHOVO 49			OŽVALT ANA
	MATLEKOVIĆ ĐURO IVANA	MAHOVO 49			Matleković Đuro
	MATLEKOVIĆ ĐURO IVANA	MAHOVO 49			MATLEKOVIĆ KATICA
	OŽVALD ANA	MAHOVO 9			OŽVALT ANA
	OŽVALD ANA	MAHOVO 9			Matleković Đuro
	OŽVALD ANA	MAHOVO 9			MATLEKOVIĆ KATICA
	MATLEKOVIĆ KATICA	MAHOVO 31			OŽVALT ANA
	MATLEKOVIĆ KATICA	MAHOVO 31			Matleković Đuro
	MATLEKOVIĆ KATICA	MAHOVO 31			MATLEKOVIĆ KATICA
2012	BOBINAC MIRA STANKA		TIŠINA KAPTOLSKA 54		BOBINAC MIRA
2013	BOBINAC NENAD STJEPANA		TIŠINA KAPTOLSKA	54	BOBINAC NENAD
2014	BOBINAC NENAD STJEPANA		TIŠINA KAPTOLSKA	54	BOBINAC NENAD
2015	IVIČINEC STJEPAN IVANA	TIŠINA KAPTOLSKA 121/A			IVIČINEC MARICA

	IVIČINEC STJEPAN IVANA	TIŠINA KAPTOLSKA 121/A			IVIČINEC STJEPAN
	IVIČINEC MARICA	SADA, PRELOŠČICA 128, TIŠINA KAPTOLSKA 113			IVIČINEC MARICA
	IVIČINEC MARICA	SADA, PRELOŠČICA 128, TIŠINA KAPTOLSKA 113			IVIČINEC STJEPAN
2018	CULEK MIROSLAV,SIN NIKOLE		TIŠINA KAPTOLSKA	27	CULEK MIROSLAV
2019	CULEK MIROSLAV,SIN NIKOLE		TIŠINA KAPTOLSKA	27	CULEK MIROSLAV
2022	CULEK MIROSLAV,SIN NIKOLE		TIŠINA KAPTOLSKA	27	CULEK MIROSLAV
2024	CULEK MIROSLAV,SIN NIKOLE		TIŠINA KAPTOLSKA	27	CULEK MIROSLAV
2025	CULEK MIROSLAV,SIN NIKOLE		TIŠINA KAPTOLSKA	27	CULEK MIROSLAV
2026	CULEK MIROSLAV,SIN NIKOLE		TIŠINA KAPTOLSKA	27	CULEK MIROSLAV
2027	CULEK MIROSLAV,SIN NIKOLE		TIŠINA KAPTOLSKA	27	CULEK MIROSLAV
2028	CULEK MIROSLAV,SIN NIKOLE		TIŠINA KAPTOLSKA	27	CULEK MIROSLAV
2029	Culek Miroslav		TIŠINA KAPTOLSKA	27	Culek Miroslav
2030	BOBINAC MIRA STANKA		TIŠINA KAPTOLSKA	54	BOBINAC MIRA
2031	PANEK LUKA MLT.		TIŠINA KAPTOLSKA	11	PANEK LUKA MLT.
	PANEK LUKA MLT.		TIŠINA KAPTOLSKA	11	PANEK LJILJANA
	PANEK LUKA MLT.		TIŠINA KAPTOLSKA	11	PANEK TOMO, SIN IVANA
	PANEK LJILJANA		TIŠINA KAPTOLSKA	11	PANEK LUKA MLT.

	PANEK LJILJANA		TIŠINA KAPTOLSKA	11	PANEK LJILJANA
	PANEK LJILJANA		TIŠINA KAPTOLSKA	11	PANEK TOMO, SIN IVANA
2032	PRVONOŽEC IVICA		TIŠINA KAPTOLSKA	51	PRVONOŽEC IVICA
2033	PRVONOŽEC IVICA		TIŠINA KAPTOLSKA	51	PRVONOŽEC IVICA
2034	Gec Damir	Tišina Erdedska 85			GEC ANKICA
	Gec Damir	Tišina Erdedska 85			GEC DAMIR
	Gec Ankica		TIŠINA ERDEDSKA	132	GEC ANKICA
	Gec Ankica		TIŠINA ERDEDSKA	132	GEC DAMIR
2035	BARJAKTAREVIĆ IBRAHIM	ZELENI BRIJEG BB, SISAK			BARJAKTAREVIĆ IBRAHIM
2036	Sklezur Damir		TIŠINA KAPTOLSKA	4	Sklezur Damir
2037	Sklezur Damir		TIŠINA KAPTOLSKA	4	Sklezur Damir
2038	SERTIĆ LUKA ANTONA	TIŠINA DES 41			SERTIĆ MARA, UDOVA LUKE, ROĐENA KRIZMAN
2039	BENČIĆ STJEPAN IVE	TIŠINA DESNA 29			BENČIĆ STJEPAN, SIN IVANA
	BENČIĆ STJEPAN IVE	TIŠINA DESNA 29			BENČIĆ IVAN, SIN STJEPANA
2042	Kahlina Jagica	Tišina Erdedska 106			Kahlina Jagica
2043	TOVERNIĆ GORAN	TIŠINA KAPTOLSKA 7			Tovernić Goran
2044	Perković Drago		TIŠINA KAPTOLSKA	67	Perković Drago
2045	CULEK MIROSLAV,SIN NIKOLE		TIŠINA KAPTOLSKA	27	CULEK MIROSLAV
2064	JAVNO DOBRO VODE	BOK			REPUBLIKA HRVATSKA
803/5	KELČEC DRAGA	SUŠA 49, VELIKA GORICA			KELČEC DRAGA
	KELČEC DRAGA	SUŠA 49, VELIKA GORICA			KELČEC SAŠA MLT.
	KELČEC DRAGA	SUŠA 49, VELIKA GORICA			KELČEC IVA

	KELČEC DRAGA	SUŠA 49, VELIKA GORICA			KELČEC LJUBICA
	KELČEC DRAGA	SUŠA 49, VELIKA GORICA			KELČEC MARIO
	KELČEC DRAGA	SUŠA 49, VELIKA GORICA			Kelčec Saša
	KELČEC DRAGA	SUŠA 49, VELIKA GORICA			KELČEC MARIO
	KELČEC IVA	SUŠA 49, VELIKA GORICA			KELČEC DRAGA
	KELČEC IVA	SUŠA 49, VELIKA GORICA			KELČEC SAŠA MLT.
	KELČEC IVA	SUŠA 49, VELIKA GORICA			KELČEC IVA
	KELČEC IVA	SUŠA 49, VELIKA GORICA			KELČEC LJUBICA
	KELČEC IVA	SUŠA 49, VELIKA GORICA			KELČEC MARIO
	KELČEC IVA	SUŠA 49, VELIKA GORICA			Kelčec Saša
	KELČEC IVA	SUŠA 49, VELIKA GORICA			KELČEC MARIO
	KELČEC IVA	SUŠA 49, VELIKA GORICA			KELČEC DRAGA
	KELČEC IVA	SUŠA 49, VELIKA GORICA			KELČEC SAŠA MLT.
	KELČEC IVA	SUŠA 49, VELIKA GORICA			KELČEC IVA
	KELČEC IVA	SUŠA 49, VELIKA GORICA			KELČEC LJUBICA
	KELČEC IVA	SUŠA 49, VELIKA GORICA			KELČEC MARIO
	KELČEC IVA	SUŠA 49, VELIKA GORICA			Kelčec Saša
	KELČEC IVA	SUŠA 49, VELIKA GORICA			KELČEC MARIO
	Kelčec Saša		TIŠINA KAPTOLSKA	97	KELČEC DRAGA
	Kelčec Saša		TIŠINA KAPTOLSKA	97	KELČEC SAŠA MLT.
	Kelčec Saša		TIŠINA KAPTOLSKA	97	KELČEC IVA
	Kelčec Saša		TIŠINA KAPTOLSKA	97	KELČEC LJUBICA

	Kelčec Saša		TIŠINA KAPTOLSKA	97	KELČEC MARIO
	Kelčec Saša		TIŠINA KAPTOLSKA	97	Kelčec Saša
	Kelčec Saša		TIŠINA KAPTOLSKA	97	KELČEC MARIO
	KELČEC MLDB.SAŠA		TIŠINA KAPTOLSKA	97	KELČEC DRAGA
	KELČEC MLDB.SAŠA		TIŠINA KAPTOLSKA	97	KELČEC SAŠA MLT.
	KELČEC MLDB.SAŠA		TIŠINA KAPTOLSKA	97	KELČEC IVA
	KELČEC MLDB.SAŠA		TIŠINA KAPTOLSKA	97	KELČEC LJUBICA
	KELČEC MLDB.SAŠA		TIŠINA KAPTOLSKA	97	KELČEC MARIO
	KELČEC MLDB.SAŠA		TIŠINA KAPTOLSKA	97	Kelčec Saša
	KELČEC MLDB.SAŠA		TIŠINA KAPTOLSKA	97	KELČEC MARIO
	Kelčec Mario		TIŠINA KAPTOLSKA	97	KELČEC DRAGA
	Kelčec Mario		TIŠINA KAPTOLSKA	97	KELČEC SAŠA MLT.
	Kelčec Mario		TIŠINA KAPTOLSKA	97	KELČEC IVA
	Kelčec Mario		TIŠINA KAPTOLSKA	97	KELČEC LJUBICA
	Kelčec Mario		TIŠINA KAPTOLSKA	97	KELČEC MARIO
	Kelčec Mario		TIŠINA KAPTOLSKA	97	Kelčec Saša
	Kelčec Mario		TIŠINA KAPTOLSKA	97	KELČEC MARIO
	KELČEC DRAGA	SUŠA 49, VELIKA GORICA			KELČEC DRAGA
	KELČEC DRAGA	SUŠA 49, VELIKA GORICA			KELČEC SAŠA MLT.
	KELČEC DRAGA	SUŠA 49, VELIKA GORICA			KELČEC IVA
	KELČEC DRAGA	SUŠA 49, VELIKA GORICA			KELČEC LJUBICA
	KELČEC DRAGA	SUŠA 49, VELIKA GORICA			KELČEC MARIO

	KELČEC DRAGA	SUŠA 49, VELIKA GORICA			Kelčec Saša
	KELČEC DRAGA	SUŠA 49, VELIKA GORICA			KELČEC MARIO
	KELČEC MARIO, OIB 84169912035		TIŠINA KAPTOLSKA	97	KELČEC DRAGA
	KELČEC MARIO, OIB 84169912035		TIŠINA KAPTOLSKA	97	KELČEC SAŠA MLT.
	KELČEC MARIO, OIB 84169912035		TIŠINA KAPTOLSKA	97	KELČEC IVA
	KELČEC MARIO, OIB 84169912035		TIŠINA KAPTOLSKA	97	KELČEC LJUBICA
	KELČEC MARIO, OIB 84169912035		TIŠINA KAPTOLSKA	97	KELČEC MARIO
	KELČEC MARIO, OIB 84169912035		TIŠINA KAPTOLSKA	97	Kelčec Saša
	KELČEC MARIO, OIB 84169912035		TIŠINA KAPTOLSKA	97	KELČEC MARIO
	Kelčec Saša		TIŠINA KAPTOLSKA	97	KELČEC DRAGA
	Kelčec Saša		TIŠINA KAPTOLSKA	97	KELČEC SAŠA MLT.
	Kelčec Saša		TIŠINA KAPTOLSKA	97	KELČEC IVA
	Kelčec Saša		TIŠINA KAPTOLSKA	97	KELČEC LJUBICA
	Kelčec Saša		TIŠINA KAPTOLSKA	97	KELČEC MARIO
	Kelčec Saša		TIŠINA KAPTOLSKA	97	Kelčec Saša
	Kelčec Saša		TIŠINA KAPTOLSKA	97	KELČEC MARIO
	Kelčec Mario		TIŠINA KAPTOLSKA	97	KELČEC DRAGA
	Kelčec Mario		TIŠINA KAPTOLSKA	97	KELČEC SAŠA MLT.
	Kelčec Mario		TIŠINA KAPTOLSKA	97	KELČEC IVA
	Kelčec Mario		TIŠINA KAPTOLSKA	97	KELČEC LJUBICA
	Kelčec Mario		TIŠINA KAPTOLSKA	97	KELČEC MARIO
	Kelčec Mario		TIŠINA KAPTOLSKA	97	Kelčec Saša

	Kelčec Mario		TIŠINA KAPTOLSKA	97	KELČEC MARIO
	Kelčec Ljubica		TIŠINA KAPTOLSKA	97	KELČEC DRAGA
	Kelčec Ljubica		TIŠINA KAPTOLSKA	97	KELČEC SAŠA MLT.
	Kelčec Ljubica		TIŠINA KAPTOLSKA	97	KELČEC IVA
	Kelčec Ljubica		TIŠINA KAPTOLSKA	97	KELČEC LJUBICA
	Kelčec Ljubica		TIŠINA KAPTOLSKA	97	KELČEC MARIO
	Kelčec Ljubica		TIŠINA KAPTOLSKA	97	Kelčec Saša
	Kelčec Ljubica		TIŠINA KAPTOLSKA	97	KELČEC MARIO
	KELČEC MARIO, OIB 84169912035		TIŠINA KAPTOLSKA	97	KELČEC DRAGA
	KELČEC MARIO, OIB 84169912035		TIŠINA KAPTOLSKA	97	KELČEC SAŠA MLT.
	KELČEC MARIO, OIB 84169912035		TIŠINA KAPTOLSKA	97	KELČEC IVA
	KELČEC MARIO, OIB 84169912035		TIŠINA KAPTOLSKA	97	KELČEC LJUBICA
	KELČEC MARIO, OIB 84169912035		TIŠINA KAPTOLSKA	97	KELČEC MARIO
	KELČEC MARIO, OIB 84169912035		TIŠINA KAPTOLSKA	97	Kelčec Saša
	KELČEC MARIO, OIB 84169912035		TIŠINA KAPTOLSKA	97	KELČEC MARIO
	Kelčec Ljubica		TIŠINA KAPTOLSKA	97	KELČEC DRAGA
	Kelčec Ljubica		TIŠINA KAPTOLSKA	97	KELČEC SAŠA MLT.
	Kelčec Ljubica		TIŠINA KAPTOLSKA	97	KELČEC IVA
	Kelčec Ljubica		TIŠINA KAPTOLSKA	97	KELČEC LJUBICA
	Kelčec Ljubica		TIŠINA KAPTOLSKA	97	KELČEC MARIO
	Kelčec Ljubica		TIŠINA KAPTOLSKA	97	Kelčec Saša
	Kelčec Ljubica		TIŠINA KAPTOLSKA	97	KELČEC MARIO

	KELČEC MLDB.SAŠA		TIŠINA KAPTOLSKA	97	KELČEC DRAGA
	KELČEC MLDB.SAŠA		TIŠINA KAPTOLSKA	97	KELČEC SAŠA MLT.
	KELČEC MLDB.SAŠA		TIŠINA KAPTOLSKA	97	KELČEC IVA
	KELČEC MLDB.SAŠA		TIŠINA KAPTOLSKA	97	KELČEC LJUBICA
	KELČEC MLDB.SAŠA		TIŠINA KAPTOLSKA	97	KELČEC MARIO
	KELČEC MLDB.SAŠA		TIŠINA KAPTOLSKA	97	Kelčec Saša
	KELČEC MLDB.SAŠA		TIŠINA KAPTOLSKA	97	KELČEC MARIO
804	MARKULIN INES	ILICA 130, 10000 ZAGREB			MARKULIN INES
	MARKULIN INES	ILICA 130, 10000 ZAGREB			MARKULIN IVAN
	MARKULIN INES	ILICA 130, 10000 ZAGREB			VRBANEC MIROSLAV
	VRBANEC MIROSLAV IVANA		TIŠINA KAPTOLSKA	49	MARKULIN INES
	VRBANEC MIROSLAV IVANA		TIŠINA KAPTOLSKA	49	MARKULIN IVAN
	VRBANEC MIROSLAV IVANA		TIŠINA KAPTOLSKA	49	VRBANEC MIROSLAV
	MARKULIN IVAN	TIŠINA KAPTOLSKA, TIŠINA KAPTOLSKA			MARKULIN INES
	MARKULIN IVAN	TIŠINA KAPTOLSKA, TIŠINA KAPTOLSKA			MARKULIN IVAN
	MARKULIN IVAN	TIŠINA KAPTOLSKA, TIŠINA KAPTOLSKA			VRBANEC MIROSLAV
805/1	REPUBLIKA HRVATSKA - POVJERENSTVO VLADE, ZA UPRAVLJANJE IMOVINOM RH	VISOKA ULICA 15, 10000 ZAGREB			GRUBIĆ ŠTEFANIĆ KORNELIJA, ROĐENA GRUBIĆ

805/2	REPUBLIKA HRVATSKA - POVJERENSTVO VLADE, ZA UPRAVLJANJE IMOVINOM RH	VISOKA ULICA 15, 10000 ZAGREB			SERTIĆ ANTONIJA
805/3	MARKULIN INES	ILICA 130, 10000 ZAGREB			MARKULIN IVAN
	MARKULIN INES	ILICA 130, 10000 ZAGREB			MARKULIN INES
806/1	SADAK MARICA	TIŠINA KAPTOLSKA 77			SADAK MARICA
806/2	MARKULIN IVAN MARKA	TIŠINA K. 79			GORUP PAVLE
	MARKULIN IVAN MARKA	TIŠINA K. 79			GORUP NIKOLA
	MATAK DRAGUTIN LOVRE	MARUŠEVEC 82/C, IVANEC, MARUŠEVEC, 42243 MARUŠEVEC			GORUP PAVLE
	MATAK DRAGUTIN LOVRE	MARUŠEVEC 82/C, IVANEC, MARUŠEVEC, 42243 MARUŠEVEC			GORUP NIKOLA
	LISKO RUŽA	RISINA KAPTOLSKA 4			GORUP PAVLE
	LISKO RUŽA	RISINA KAPTOLSKA 4			GORUP NIKOLA
806/4	PAJTLAR MIROSLAV	TIŠINA KAPTOLSKA 94			PAJTLAR MARIJA
	PAJTLAR MIROSLAV	TIŠINA KAPTOLSKA 94			PAJTLAR MIROSLAV
	PAJTLAR MARIJA	TIŠINA KAPTOLSKA 94			PAJTLAR MARIJA
	PAJTLAR MARIJA	TIŠINA KAPTOLSKA 94			PAJTLAR MIROSLAV
841/1	Flanjak Zlata	Tišina Kaptolska 43			FLANJAK ZLATA
841/2	TOMAŠINEC MARIJA	MATIJE GUPCA 15, 44000 SISAK			TOMAŠINEC MARIJA, ROĐENA ŠTERC
	TOMAŠINEC MARIJA	MATIJE GUPCA 15, 44000 SISAK			TOMAŠINEC MARIJA
	TOMAŠINEC MARIJA	MATIJE GUPCA 15, 44000 SISAK			Tomašinec Sara

	Tomišinec Sara	Zagreb, Balokovićeva ulica 67			TOMAŠINEC MARIJA, ROĐENA ŠTERC
	Tomišinec Sara	Zagreb, Balokovićeva ulica 67			TOMAŠINEC MARIJA
	Tomišinec Sara	Zagreb, Balokovićeva ulica 67			Tomašinec Sara
	TOMAŠINEC MARIJA R. ŠTERC, OIB 17700230373		ULICA MATIJE GUPCA	15	TOMAŠINEC MARIJA, ROĐENA ŠTERC
	TOMAŠINEC MARIJA R. ŠTERC, OIB 17700230373		ULICA MATIJE GUPCA	15	TOMAŠINEC MARIJA
	TOMAŠINEC MARIJA R. ŠTERC, OIB 17700230373		ULICA MATIJE GUPCA	15	Tomašinec Sara
842/3	HRVATSKE ŠUME D.O.O., UPRAVA ŠUMA SISAK		JOSIPA RUNJANINA 12		PRVOSTOLNI KAPTOL U ZAGREBU
843/4	VRBANEC GORDANA	TIŠINA KAPTOLSKA 49			VRBANEC GORDANA
844/1	HRGETIĆ JOSIP	TIŠINA KAPTOLSKA 75/B			Hrgetić Josip
844/2	ŠIŠKO JOSIP		TIŠINA KAPTOLSKA	29	ŠIŠKO JOSIP
844/3	ŠIŠKO IVANA	TIŠINA KAPTOLSKA 75			ŠIŠKO IVANA
856/10	LEPESIĆ SLAVKO MIJE	59, PRELOŠĆICA, 44202 TOPOLOVAC			Lepesić Slavko
856/5	PRVONOŽEC IVICA		TIŠINA KAPTOLSKA	51	PRVONOŽEC IVICA
856/6	PRVONOŽEC IVICA		TIŠINA KAPTOLSKA	51	PRVONOŽEC IVICA
856/7	Perković Drago		TIŠINA KAPTOLSKA	67	Perković Drago
856/8	LEPESIĆ SLAVKO MIJE	59, PRELOŠĆICA, 44202 TOPOLOVAC			Lepesić Slavko
856/9	LEPESIĆ SLAVKO MIJE	59, PRELOŠĆICA, 44202 TOPOLOVAC			Lepesić Slavko
857/1	REPUBLIKA HRVATSKA - POVJERENSTVO VLADE, ZA UPRAVLJANJE	VISOKA ULICA 15, 10000 ZAGREB			Lepesić Slavko

	IMOVINOM RH				
857/2	REPUBLIKA HRVATSKA - POVJERENSTVO VLADE, ZA UPRAVLJANJE IMOVINOM RH	VISOKA ULICA 15, 10000 ZAGREB			MARČELJA DANICA
	REPUBLIKA HRVATSKA - POVJERENSTVO VLADE, ZA UPRAVLJANJE IMOVINOM RH	VISOKA ULICA 15, 10000 ZAGREB			FANJEK KATICA
	REPUBLIKA HRVATSKA - POVJERENSTVO VLADE, ZA UPRAVLJANJE IMOVINOM RH	VISOKA ULICA 15, 10000 ZAGREB			Lepesić Slavko
	REPUBLIKA HRVATSKA - POVJERENSTVO VLADE, ZA UPRAVLJANJE IMOVINOM RH	VISOKA ULICA 15, 10000 ZAGREB			SOLIĆ LJUBICA, ROĐENA ŠPELC
857/3	Perković Katica	Tišina Kaptolska 67			PERKOVIĆ KATICA
857/4	REPUBLIKA HRVATSKA - POVJERENSTVO VLADE, ZA UPRAVLJANJE IMOVINOM RH	VISOKA ULICA 15, 10000 ZAGREB			PANEK JAGA
	REPUBLIKA HRVATSKA - POVJERENSTVO VLADE, ZA UPRAVLJANJE IMOVINOM RH	VISOKA ULICA 15, 10000 ZAGREB			PANEK MARKO MLT.
	REPUBLIKA HRVATSKA - POVJERENSTVO VLADE, ZA UPRAVLJANJE IMOVINOM RH	VISOKA ULICA 15, 10000 ZAGREB			PANEK MARA
857/5	REPUBLIKA HRVATSKA				JAVNO VODNO DOBRO U OPĆOJ

					UPORABI
857/6	REPUBLIKA HRVATSKA				JAVNO VODNO DOBRO U OPĆOJ UPORABI
858/1	REPUBLIKA HRVATSKA - POVJERENSTVO VLADE, ZA UPRAVLJANJE IMOVINOM RH	VISOKA ULICA 15, 10000 ZAGREB			MARTINČEVIĆ STJEPAN, SIN STJEPANA
	REPUBLIKA HRVATSKA - POVJERENSTVO VLADE, ZA UPRAVLJANJE IMOVINOM RH	VISOKA ULICA 15, 10000 ZAGREB			MARTINČEVIĆ MARICA, ŽENA STJEPANA
858/2	Šoštarić Ljubica	Tišina Kaptolska 13			Šoštarić Ljubica
858/3	REPUBLIKA HRVATSKA - POVJERENSTVO VLADE, ZA UPRAVLJANJE IMOVINOM RH	VISOKA ULICA 15, 10000 ZAGREB			BRLEČIĆ KATA
859/4	MATEŠIĆ IVAN MIJE	TIŠINA K 13/7			MARTINČEVIĆ STJEPAN, SIN STJEPANA
	MATEŠIĆ IVAN MIJE	TIŠINA K 13/7			MARTINČEVIĆ MARICA, ŽENA STJEPANA
859/5	Šoštarić Ljubica	Tišina Kaptolska 13			Šoštarić Ljubica
859/6	Jažić Klara	Tišina Kaptolska 80			Jažić Zoran
	Jažić Klara	Tišina Kaptolska 80			Jažić Pavo
	Jažić Klara	Tišina Kaptolska 80			Jažić Zlatko
	Jažić Klara	Tišina Kaptolska 80			KRIVAJA MANDA
	Jažić Klara	Tišina Kaptolska 80			JAŽIĆ KLARA
	Jažić Pavo	Nova Mokošica, Između dolaca 12			Jažić Zoran
	Jažić Pavo	Nova Mokošica, Između dolaca 12			Jažić Pavo
	Jažić Pavo	Nova Mokošica, Između dolaca 12			Jažić Zlatko
	Jažić Pavo	Nova Mokošica, Između dolaca 12			KRIVAJA MANDA
	Jažić Pavo	Nova Mokošica, Između dolaca 12			JAŽIĆ KLARA
	Jažić Zoran	Dubrovnik, Buića 6			Jažić Zoran

	Jažić Zoran	Dubrovnik, Buića 6			Jažić Pavo
	Jažić Zoran	Dubrovnik, Buića 6			Jažić Zlatko
	Jažić Zoran	Dubrovnik, Buića 6			KRIVAJA MANDA
	Jažić Zoran	Dubrovnik, Buića 6			JAŽIĆ KLARA
	Jažić Zlatko	Zaprešić, Ulica Vladimira Nazora 5			Jažić Zoran
	Jažić Zlatko	Zaprešić, Ulica Vladimira Nazora 5			Jažić Pavo
	Jažić Zlatko	Zaprešić, Ulica Vladimira Nazora 5			Jažić Zlatko
	Jažić Zlatko	Zaprešić, Ulica Vladimira Nazora 5			KRIVAJA MANDA
	Jažić Zlatko	Zaprešić, Ulica Vladimira Nazora 5			JAŽIĆ KLARA
	Krivaja Manda	Prijedor, Krivaja bb. Bosna i Hercegovina			Jažić Zoran
	Krivaja Manda	Prijedor, Krivaja bb. Bosna i Hercegovina			Jažić Pavo
	Krivaja Manda	Prijedor, Krivaja bb. Bosna i Hercegovina			Jažić Zlatko
	Krivaja Manda	Prijedor, Krivaja bb. Bosna i Hercegovina			KRIVAJA MANDA
	Krivaja Manda	Prijedor, Krivaja bb. Bosna i Hercegovina			JAŽIĆ KLARA
865/1	Jažić Zoran	Dubrovnik, Buića 6			Jažić Zoran
	Jažić Zoran	Dubrovnik, Buića 6			Jažić Zoran
865/2	Gorup Ljiljana	Tišina Kaptolska 63			Gorup Ljiljana
866					
867	REPUBLIKA HRVATSKA - POVJERENSTVO VLADE, ZA UPRAVLJANJE IMOVINOM RH	VISOKA ULICA 15, 10000 ZAGREB			PAVLIĆ STJEPAN
	REPUBLIKA HRVATSKA - POVJERENSTVO VLADE, ZA UPRAVLJANJE IMOVINOM RH	VISOKA ULICA 15, 10000 ZAGREB			CVETKO KATA

	REPUBLIKA HRVATSKA - POVJERENSTVO VLADE, ZA UPRAVLJANJE IMOVINOM RH	VISOKA ULICA 15, 10000 ZAGREB			BRLEČIĆ KATICA
	REPUBLIKA HRVATSKA - POVJERENSTVO VLADE, ZA UPRAVLJANJE IMOVINOM RH	VISOKA ULICA 15, 10000 ZAGREB			BORIĆ DRAŽEN
	REPUBLIKA HRVATSKA - POVJERENSTVO VLADE, ZA UPRAVLJANJE IMOVINOM RH	VISOKA ULICA 15, 10000 ZAGREB			CVETKO SLAVA
	REPUBLIKA HRVATSKA - POVJERENSTVO VLADE, ZA UPRAVLJANJE IMOVINOM RH	VISOKA ULICA 15, 10000 ZAGREB			BEZUH IVAN
868	BORIĆ DRAŽEN		TIŠINA KAPTOLSKA	53	BRLEČIĆ KATICA
	BORIĆ DRAŽEN		TIŠINA KAPTOLSKA	53	CVETKO KATA
	BORIĆ DRAŽEN		TIŠINA KAPTOLSKA	53	CVETKO SLAVA
	BORIĆ DRAŽEN		TIŠINA KAPTOLSKA	53	BEZUH IVAN
	BORIĆ DRAŽEN		TIŠINA KAPTOLSKA	53	BORIĆ DRAŽEN
	ALADIN ISMET RAMIZA		TIŠINA KAPTOLSKA	72	BRLEČIĆ KATICA
	ALADIN ISMET RAMIZA		TIŠINA KAPTOLSKA	72	CVETKO KATA
	ALADIN ISMET RAMIZA		TIŠINA KAPTOLSKA	72	CVETKO SLAVA
	ALADIN ISMET RAMIZA		TIŠINA KAPTOLSKA	72	BEZUH IVAN
	ALADIN ISMET RAMIZA		TIŠINA KAPTOLSKA	72	BORIĆ DRAŽEN
870/1	JAŽIĆ ZLATKO IVANA	V.NAZORA 5, 10290 ZAPREŠIĆ			JAŽIĆ KLARA

	JAŽIĆ ZLATKO IVANA	V.NAZORA 5, 10290 ZAPREŠIĆ			JAŽIĆ ZLATKO
	JAŽIĆ ZLATKO IVANA	V.NAZORA 5, 10290 ZAPREŠIĆ			JAŽIĆ PAVO
	JAŽIĆ ZLATKO IVANA	V.NAZORA 5, 10290 ZAPREŠIĆ			JAŽIĆ KLARA
	JAŽIĆ ZLATKO IVANA	V.NAZORA 5, 10290 ZAPREŠIĆ			JAŽIĆ ZORAN
	JAŽIĆ ZLATKO IVANA	V.NAZORA 5, 10290 ZAPREŠIĆ			KRIVAJA MANDA
	JAŽIĆ KLARA UD.IVANA		TIŠINA KAPTOLSKA	80	JAŽIĆ KLARA
	JAŽIĆ KLARA UD.IVANA		TIŠINA KAPTOLSKA	80	JAŽIĆ ZLATKO
	JAŽIĆ KLARA UD.IVANA		TIŠINA KAPTOLSKA	80	JAŽIĆ PAVO
	JAŽIĆ KLARA UD.IVANA		TIŠINA KAPTOLSKA	80	JAŽIĆ KLARA
	JAŽIĆ KLARA UD.IVANA		TIŠINA KAPTOLSKA	80	JAŽIĆ ZORAN
	JAŽIĆ KLARA UD.IVANA		TIŠINA KAPTOLSKA	80	KRIVAJA MANDA
	JAŽIĆ PAVO IVANA	ULICA IZMEĐU DOLACA 12, 20000 DUBROVNIK			JAŽIĆ KLARA
	JAŽIĆ PAVO IVANA	ULICA IZMEĐU DOLACA 12, 20000 DUBROVNIK			JAŽIĆ ZLATKO
	JAŽIĆ PAVO IVANA	ULICA IZMEĐU DOLACA 12, 20000 DUBROVNIK			JAŽIĆ PAVO
	JAŽIĆ PAVO IVANA	ULICA IZMEĐU DOLACA 12, 20000 DUBROVNIK			JAŽIĆ KLARA
	JAŽIĆ PAVO IVANA	ULICA IZMEĐU DOLACA 12, 20000 DUBROVNIK			JAŽIĆ ZORAN
	JAŽIĆ PAVO IVANA	ULICA IZMEĐU DOLACA 12, 20000 DUBROVNIK			KRIVAJA MANDA
	JAŽIĆ ZORAN IVANA	ULICA BUIĆA 6, 20000 DUBROVNIK			JAŽIĆ KLARA
	JAŽIĆ ZORAN IVANA	ULICA BUIĆA 6, 20000 DUBROVNIK			JAŽIĆ ZLATKO

	JAŽIĆ ZORAN IVANA	ULICA BUIĆA 6, 20000 DUBROVNIK			JAŽIĆ PAVO
	JAŽIĆ ZORAN IVANA	ULICA BUIĆA 6, 20000 DUBROVNIK			JAŽIĆ KLARA
	JAŽIĆ ZORAN IVANA	ULICA BUIĆA 6, 20000 DUBROVNIK			JAŽIĆ ZORAN
	JAŽIĆ ZORAN IVANA	ULICA BUIĆA 6, 20000 DUBROVNIK			KRIVAJA MANDA
	KRIVAJA MANDA	KRIVAJA BB, PRIJEDOR			JAŽIĆ KLARA
	KRIVAJA MANDA	KRIVAJA BB, PRIJEDOR			JAŽIĆ ZLATKO
	KRIVAJA MANDA	KRIVAJA BB, PRIJEDOR			JAŽIĆ PAVO
	KRIVAJA MANDA	KRIVAJA BB, PRIJEDOR			JAŽIĆ KLARA
	KRIVAJA MANDA	KRIVAJA BB, PRIJEDOR			JAŽIĆ ZORAN
	KRIVAJA MANDA	KRIVAJA BB, PRIJEDOR			KRIVAJA MANDA
870/2	JAŽIĆ ZORAN	BUIĆA 6			JAŽIĆ ZORAN
	JAŽIĆ PAVO	IZMEĐU DOLACA 12			JAŽIĆ PAVO
	JAŽIĆ ZLATKO	ULICA VLADIMIRA NAZORA 5			JAŽIĆ ZLATKO
	JAŽIĆ KLARA	TIŠINA KAPTOLSKA 80			JAŽIĆ KLARA
	KRIVAJA MANDA	KRIVAJA BB. BOSNA I HERCEGOVINA			KRIVAJA MANDA
870/4	Jažić Zlatko	Zaprešić, Ulica Vladimira Nazora 5			Jažić Zoran
	Jažić Zlatko	Zaprešić, Ulica Vladimira Nazora 5			KRIVAJA MANDA
	Jažić Zlatko	Zaprešić, Ulica Vladimira Nazora 5			Jažić Pavo
	Jažić Zlatko	Zaprešić, Ulica Vladimira Nazora 5			JAŽIĆ KLARA
	Jažić Zlatko	Zaprešić, Ulica Vladimira Nazora 5			Jažić Zlatko
	Krivaja Manda	Prijedor, Krivaja bb. Bosna i Hercegovina			Jažić Zoran
	Krivaja Manda	Prijedor, Krivaja bb. Bosna i Hercegovina			KRIVAJA MANDA

	Krivaja Manda	Prijedor, Krivaja bb. Bosna i Hercegovina			Jažić Pavo
	Krivaja Manda	Prijedor, Krivaja bb. Bosna i Hercegovina			JAŽIĆ KLARA
	Krivaja Manda	Prijedor, Krivaja bb. Bosna i Hercegovina			Jažić Zlatko
	Jažić Klara	Tišina Kaptolska 80			Jažić Zoran
	Jažić Klara	Tišina Kaptolska 80			KRIVAJA MANDA
	Jažić Klara	Tišina Kaptolska 80			Jažić Pavo
	Jažić Klara	Tišina Kaptolska 80			JAŽIĆ KLARA
	Jažić Klara	Tišina Kaptolska 80			Jažić Zlatko
	Jažić Zoran	Dubrovnik, Buića 6			Jažić Zoran
	Jažić Zoran	Dubrovnik, Buića 6			KRIVAJA MANDA
	Jažić Zoran	Dubrovnik, Buića 6			Jažić Pavo
	Jažić Zoran	Dubrovnik, Buića 6			JAŽIĆ KLARA
	Jažić Zoran	Dubrovnik, Buića 6			Jažić Zlatko
	Jažić Pavo	Nova Mokošica, Između dolaca 12			Jažić Zoran
	Jažić Pavo	Nova Mokošica, Između dolaca 12			KRIVAJA MANDA
	Jažić Pavo	Nova Mokošica, Između dolaca 12			Jažić Pavo
	Jažić Pavo	Nova Mokošica, Između dolaca 12			JAŽIĆ KLARA
	Jažić Pavo	Nova Mokošica, Između dolaca 12			Jažić Zlatko
871/1	REPUBLIKA HRVATSKA - POVJERENSTVO VLADE, ZA UPRAVLJANJE IMOVINOM RH	VISOKA ULICA 15, 10000 ZAGREB			JAŽIĆ ZORAN
	REPUBLIKA HRVATSKA - POVJERENSTVO VLADE, ZA UPRAVLJANJE IMOVINOM RH	VISOKA ULICA 15, 10000 ZAGREB			JAŽIĆ ZLATKO
	REPUBLIKA HRVATSKA - POVJERENSTVO VLADE, ZA UPRAVLJANJE	VISOKA ULICA 15, 10000 ZAGREB			JAŽIĆ KLARA

	IMOVINOM RH				
	REPUBLIKA HRVATSKA - POVJERENSTVO VLADE, ZA UPRAVLJANJE IMOVINOM RH	VISOKA ULICA 15, 10000 ZAGREB			JAŽIĆ KLARA
	REPUBLIKA HRVATSKA - POVJERENSTVO VLADE, ZA UPRAVLJANJE IMOVINOM RH	VISOKA ULICA 15, 10000 ZAGREB			KRIVAJA MANDA
	REPUBLIKA HRVATSKA - POVJERENSTVO VLADE, ZA UPRAVLJANJE IMOVINOM RH	VISOKA ULICA 15, 10000 ZAGREB			JAŽIĆ PAVO
871/2	REPUBLIKA HRVATSKA - POVJERENSTVO VLADE, ZA UPRAVLJANJE IMOVINOM RH	VISOKA ULICA 15, 10000 ZAGREB			BENČIĆ MARA, ROĐENA JUKOVIĆ
871/3	REPUBLIKA HRVATSKA - POVJERENSTVO VLADE, ZA UPRAVLJANJE IMOVINOM RH	VISOKA ULICA 15, 10000 ZAGREB			BOSNIĆ KATA
872/1	MARKULIN INES	ILICA 130, 10000 ZAGREB			MARKULIN IVAN
	MARKULIN INES	ILICA 130, 10000 ZAGREB			MARKULIN INES
872/2	REPUBLIKA HRVATSKA - POVJERENSTVO VLADE, ZA UPRAVLJANJE IMOVINOM RH	VISOKA ULICA 15, 10000 ZAGREB			GORUP PAVLE
	REPUBLIKA HRVATSKA - POVJERENSTVO VLADE, ZA	VISOKA ULICA 15, 10000 ZAGREB			GORUP NIKOLA

	UPRAVLJANJE IMOVINOM RH				
872/3	REPUBLIKA HRVATSKA - POVJERENSTVO VLADE, ZA UPRAVLJANJE IMOVINOM RH	VISOKA ULICA 15, 10000 ZAGREB			JAŽIĆ KLARA
	REPUBLIKA HRVATSKA - POVJERENSTVO VLADE, ZA UPRAVLJANJE IMOVINOM RH	VISOKA ULICA 15, 10000 ZAGREB			JAŽIĆ ZLATKO
	REPUBLIKA HRVATSKA - POVJERENSTVO VLADE, ZA UPRAVLJANJE IMOVINOM RH	VISOKA ULICA 15, 10000 ZAGREB			JAŽIĆ ZORAN
	REPUBLIKA HRVATSKA - POVJERENSTVO VLADE, ZA UPRAVLJANJE IMOVINOM RH	VISOKA ULICA 15, 10000 ZAGREB			JAŽIĆ PAVO
	REPUBLIKA HRVATSKA - POVJERENSTVO VLADE, ZA UPRAVLJANJE IMOVINOM RH	VISOKA ULICA 15, 10000 ZAGREB			JAŽIĆ KLARA
	REPUBLIKA HRVATSKA - POVJERENSTVO VLADE, ZA UPRAVLJANJE IMOVINOM RH	VISOKA ULICA 15, 10000 ZAGREB			KRIVAJA MANDA
873/1	MARKULIN INES	ILICA 130, 10000 ZAGREB			MARKULIN INES
	MARKULIN INES	ILICA 130, 10000 ZAGREB			MARKULIN IVAN
873/2	IVIČINEC ANTONIJA UD.JOSIPA	TIŠINA D.82			GORUP PAVAO
	IVIČINEC ANTONIJA UD.JOSIPA	TIŠINA D.82			GORUP NIKOLA

873/3	KLIŠANIĆ VLADIMIR I ANKA R.BOLEŠIĆ	TIŠINA KAPTOLSKA 83			JAŽIĆ ZORAN
	KLIŠANIĆ VLADIMIR I ANKA R.BOLEŠIĆ	TIŠINA KAPTOLSKA 83			JAŽIĆ KLARA
	KLIŠANIĆ VLADIMIR I ANKA R.BOLEŠIĆ	TIŠINA KAPTOLSKA 83			JAŽIĆ KLARA
	KLIŠANIĆ VLADIMIR I ANKA R.BOLEŠIĆ	TIŠINA KAPTOLSKA 83			JAŽIĆ PAVO
	KLIŠANIĆ VLADIMIR I ANKA R.BOLEŠIĆ	TIŠINA KAPTOLSKA 83			JAŽIĆ ZLATKO
	KLIŠANIĆ VLADIMIR I ANKA R.BOLEŠIĆ	TIŠINA KAPTOLSKA 83			KRIVAJA MANDA
876/1	JAŽIĆ KLARA UD.IVANA	TIŠINA KAPTOLSKA 80			KLIŠANIĆ ANKA, ROĐENA BRLEŠIĆ
	JAŽIĆ ZORAN IVANA	ULICA BUIĆA 6			KLIŠANIĆ ANKA
	JAŽIĆ ZLATKO IVANA	V.NAZORA 5			
	JAŽIĆ PAVO IVANA	LICA IZMEĐU DOLACA 12			
	KRIVAJA MANDA	KRIVAJA BB, PRIJEDOR			
876/2	KLIŠANIĆ ANKA		TIŠINA KAPTOLSKA	83	KLIŠANIĆ ANKA
	KLIŠANIĆ ANKA		TIŠINA KAPTOLSKA	83	KLIŠANIĆ ANKA, ROĐENA BOLEŠIĆ
877/1	REPUBLIKA HRVATSKA - POVJERENSTVO VLADE, ZA UPRAVLJANJE IMOVINOM RH	VISOKA ULICA 15, 10000 ZAGREB			JAŽIĆ KLARA
	REPUBLIKA HRVATSKA - POVJERENSTVO VLADE, ZA UPRAVLJANJE IMOVINOM RH	VISOKA ULICA 15, 10000 ZAGREB			JAŽIĆ ZLATKO
	REPUBLIKA HRVATSKA - POVJERENSTVO VLADE, ZA UPRAVLJANJE IMOVINOM RH	VISOKA ULICA 15, 10000 ZAGREB			JAŽIĆ ZORAN
	REPUBLIKA HRVATSKA - POVJERENSTVO VLADE, ZA	VISOKA ULICA 15, 10000 ZAGREB			JAŽIĆ PAVO

	UPRAVLJANJE IMOVINOM RH				
	REPUBLIKA HRVATSKA - POVJERENSTVO VLADE, ZA UPRAVLJANJE IMOVINOM RH	VISOKA ULICA 15, 10000 ZAGREB			JAŽIĆ KLARA
	REPUBLIKA HRVATSKA - POVJERENSTVO VLADE, ZA UPRAVLJANJE IMOVINOM RH	VISOKA ULICA 15, 10000 ZAGREB			KRIVAJA MANDA
877/2	REPUBLIKA HRVATSKA - POVJERENSTVO VLADE, ZA UPRAVLJANJE IMOVINOM RH	VISOKA ULICA 15, 10000 ZAGREB			MLINARIĆ IVAN
878	REPUBLIKA HRVATSKA - POVJERENSTVO VLADE, ZA UPRAVLJANJE IMOVINOM RH	VISOKA ULICA 15, 10000 ZAGREB			BEGOVIĆ ANKICA, ROĐENA MUCIĆ
879/1	MUCIĆ ZLATA UD.DRAGE	TIŠINA KAPTOLSKA 65			BEGOVIĆ ANKICA, ROĐENA MUCIĆ
882	BOLEŠIĆ BOŽENA, KĆER IVE	TIŠINA KAPTOLSKA 84			BOLEŠIĆ BOŽENA
	BOLEŠIĆ BOŽENA, KĆER IVE	TIŠINA KAPTOLSKA 84			BOLEŠIĆ BOŽENA
	BOLEŠIĆ BOŽENA, KĆER IVE	TIŠINA KAPTOLSKA 84			BOLEŠIĆ BOŽENA
883	BOLEŠIĆ BOŽENA, KĆER IVE	TIŠINA KAPTOLSKA 84			BOLEŠIĆ BOŽENA
884	REPUBLIKA HRVATSKA - POVJERENSTVO VLADE, ZA UPRAVLJANJE IMOVINOM RH	VISOKA ULICA 15, 10000 ZAGREB			BEGOVIĆ ANKICA, ROĐENA MUCIĆ
885	MUCIĆ ZLATA UD.DRAGE	TIŠINA KAPTOLSKA 65			BEGOVIĆ ANKICA, ROĐENA MUCIĆ

886/3	MUCIĆ ZLATA UD.DRAGE	TIŠINA KAPTOLSKA 65			BEGOVIĆ ANKICA, ROĐENA MUCIĆ
886/4	Ivanušić Mirko		TIŠINA KAPTOLSKA	88	Ivanušić Mirko
887/1	REPUBLIKA HRVATSKA - POVJERENSTVO VLADE, ZA UPRAVLJANJE IMOVINOM RH	VISOKA ULICA 15, 10000 ZAGREB			BEGOVIĆ ANKICA, ROĐENA MUCIĆ
887/2	Hrvatske vode	Zagreb, Ulica grada Vukovara 220			REPUBLIKA HRVATSKA
	Hrvatske vode	Zagreb, Ulica grada Vukovara 220			Hrvatske vode
	REPUBLIKA HRVATSKA				REPUBLIKA HRVATSKA
	REPUBLIKA HRVATSKA				Hrvatske vode
	JAVNO VODNO DOBRO U OPĆOJ UPORABI				REPUBLIKA HRVATSKA
	JAVNO VODNO DOBRO U OPĆOJ UPORABI				Hrvatske vode
888/1	Hrvatske vode	Zagreb, Ulica grada Vukovara 220			REPUBLIKA HRVATSKA
	Hrvatske vode	Zagreb, Ulica grada Vukovara 220			Hrvatske vode
	JAVNO VODNO DOBRO U OPĆOJ UPORABI				REPUBLIKA HRVATSKA
	JAVNO VODNO DOBRO U OPĆOJ UPORABI				Hrvatske vode
	REPUBLIKA HRVATSKA				REPUBLIKA HRVATSKA
	REPUBLIKA HRVATSKA				Hrvatske vode
888/2	REPUBLIKA HRVATSKA - POVJERENSTVO VLADE, ZA UPRAVLJANJE IMOVINOM RH	VISOKA ULICA 15, 10000 ZAGREB			BENČIĆ MARA, ROĐENA JUKOVIĆ

888/3	REPUBLIKA HRVATSKA - POVJERENSTVO VLADE, ZA UPRAVLJANJE IMOVINOM RH	VISOKA ULICA 15, 10000 ZAGREB			BOSNIĆ KATA
889/4	Ivanušić Mirko		TIŠINA KAPTOLSKA	88	Ivanušić Mirko
889/5	AGATIĆ MARKO	TIŠINA KAPTOLSKA 92			BENČIĆ MARA, ROĐENA JUKOVIĆ
889/6	IVANEK MARICA MIJE	TIŠINA KAP.32			BOSNIĆ KATA
890/1	SADAK MARICA	TIŠINA KAPTOLSKA 77			SADAK MARICA
890/2	SADAK VIŠNJA		TIŠINA KAPTOLSKA	91	SADAK VIŠNJA
891/1	REPUBLIKA HRVATSKA - POVJERENSTVO VLADE, ZA UPRAVLJANJE IMOVINOM RH	VISOKA ULICA 15, 10000 ZAGREB			MLINARIĆ IVAN
891/2	REPUBLIKA HRVATSKA - POVJERENSTVO VLADE, ZA UPRAVLJANJE IMOVINOM RH	VISOKA ULICA 15, 10000 ZAGREB			GRUBIĆ ŠTEFANIĆ KORNELIJA, ROĐENA GRUBIĆ
892	REPUBLIKA HRVATSKA				REPUBLIKA HRVATSKA
893/1	AGATIĆ MARKO	TIŠINA KAPTOLSKA 92			AGATIĆ MARKO
893/2	MATAK DRAGUTIN LOVRE	MARUŠEVEC 82/C, IVANEC, MARUŠEVEC, 42243 MARUŠEVEC			SERTIĆ ANTONIJA
893/3	MATAK DRAGUTIN LOVRE	MARUŠEVEC 82/C, IVANEC, MARUŠEVEC, 42243 MARUŠEVEC			KREUTZER URŠULA
894/1	PEJIĆ BRANKO ILIJE		TIŠINA KAPTOLSKA	59	MLINARIĆ IVAN
894/2	AGATIĆ MARKO	TIŠINA KAPTOLSKA 92			AGATIĆ MARKO
895/1	RUŠEVLJAN ANA	TIŠINA DESNA 55, TIŠINA DESNA			RUŠEVLJAN IVICA

	RUŠEVLJAN ANA	TIŠINA DESNA 55, TIŠINA DESNA			KRALJ ANTONIJA
	RUŠEVLJAN ANA	TIŠINA DESNA 55, TIŠINA DESNA			RUŠEVLJAN ANA
	RUŠEVLJAN ANA	TIŠINA DESNA 55, TIŠINA DESNA			MUSTAČ MARA
	RUŠEVLJAN ANA	TIŠINA DESNA 55, TIŠINA DESNA			KRAJCAR MARTIN
	RUŠEVLJAN ANA	TIŠINA DESNA 55, TIŠINA DESNA			KRAJCER DRAGUTIN
	RUŠEVLJAN IVICA		TIŠINA KAPTOLSKA	58	RUŠEVLJAN IVICA
	RUŠEVLJAN IVICA		TIŠINA KAPTOLSKA	58	KRALJ ANTONIJA
	RUŠEVLJAN IVICA		TIŠINA KAPTOLSKA	58	RUŠEVLJAN ANA
	RUŠEVLJAN IVICA		TIŠINA KAPTOLSKA	58	MUSTAČ MARA
	RUŠEVLJAN IVICA		TIŠINA KAPTOLSKA	58	KRAJCAR MARTIN
	RUŠEVLJAN IVICA		TIŠINA KAPTOLSKA	58	KRAJCER DRAGUTIN
	KRALJ ANTONIJA	TIŠINA DESNA 50/53, TIŠINA DESNA			RUŠEVLJAN IVICA
	KRALJ ANTONIJA	TIŠINA DESNA 50/53, TIŠINA DESNA			KRALJ ANTONIJA
	KRALJ ANTONIJA	TIŠINA DESNA 50/53, TIŠINA DESNA			RUŠEVLJAN ANA
	KRALJ ANTONIJA	TIŠINA DESNA 50/53, TIŠINA DESNA			MUSTAČ MARA
	KRALJ ANTONIJA	TIŠINA DESNA 50/53, TIŠINA DESNA			KRAJCAR MARTIN
	KRALJ ANTONIJA	TIŠINA DESNA 50/53, TIŠINA DESNA			KRAJCER DRAGUTIN
	KRAJCAR MARTIN	LEKENIK POSAVSKI, LEKENIK POSAVSKI			RUŠEVLJAN IVICA

	KRAJCAR MARTIN	LEKENIK POSAVSKI, LEKENIK POSAVSKI			KRALJ ANTONIJA
	KRAJCAR MARTIN	LEKENIK POSAVSKI, LEKENIK POSAVSKI			RUŠEVLJAN ANA
	KRAJCAR MARTIN	LEKENIK POSAVSKI, LEKENIK POSAVSKI			MUSTAČ MARA
	KRAJCAR MARTIN	LEKENIK POSAVSKI, LEKENIK POSAVSKI			KRAJCAR MARTIN
	KRAJCAR MARTIN	LEKENIK POSAVSKI, LEKENIK POSAVSKI			KRAJCER DRAGUTIN
	KRAJCER DRAGUTIN	LEKENIK POSAVSKI, LEKENIK POSAVSKI			RUŠEVLJAN IVICA
	KRAJCER DRAGUTIN	LEKENIK POSAVSKI, LEKENIK POSAVSKI			KRALJ ANTONIJA
	KRAJCER DRAGUTIN	LEKENIK POSAVSKI, LEKENIK POSAVSKI			RUŠEVLJAN ANA
	KRAJCER DRAGUTIN	LEKENIK POSAVSKI, LEKENIK POSAVSKI			MUSTAČ MARA
	KRAJCER DRAGUTIN	LEKENIK POSAVSKI, LEKENIK POSAVSKI			KRAJCAR MARTIN
	KRAJCER DRAGUTIN	LEKENIK POSAVSKI, LEKENIK POSAVSKI			KRAJCER DRAGUTIN
	MUSTAČ MARA	SISAK			RUŠEVLJAN IVICA
	MUSTAČ MARA	SISAK			KRALJ ANTONIJA
	MUSTAČ MARA	SISAK			RUŠEVLJAN ANA
	MUSTAČ MARA	SISAK			MUSTAČ MARA
	MUSTAČ MARA	SISAK			KRAJCAR MARTIN
	MUSTAČ MARA	SISAK			KRAJCER DRAGUTIN
895/2	PEJIĆ BRANKO ILIJE		TIŠINA KAPTOLSKA	59	TRPUTEC IVAN
895/3	PEJIĆ BRANKO ILIJE		TIŠINA KAPTOLSKA	59	TRPUTEC IVAN
896	SERTIĆ LUKA	TIŠINA DES 41			LISKO ROŽA, UDATA

	ANTONA				
897	MEDIĆ BORIS		TIŠINA KAPTOLSKA	25	MEDIĆ BORIS
898/1	KOJIĆ GORAN	TIŠINA KAPTOLSKA 31, TIŠINA KAPTOLSKA, 44000 SISAK			KOJIĆ KATICA
	KOJIĆ GORAN	TIŠINA KAPTOLSKA 31, TIŠINA KAPTOLSKA, 44000 SISAK			KOJIĆ GORAN
	KOJIĆ GORAN	TIŠINA KAPTOLSKA 31, TIŠINA KAPTOLSKA, 44000 SISAK			KOJIĆ IVAN
	KOJIĆ KATICA		TIŠINA KAPTOLSKA	25	KOJIĆ KATICA
	KOJIĆ KATICA		TIŠINA KAPTOLSKA	25	KOJIĆ GORAN
	KOJIĆ KATICA		TIŠINA KAPTOLSKA	25	KOJIĆ IVAN
	KOJIĆ IVAN	TIŠINA DESNA 25			KOJIĆ KATICA
	KOJIĆ IVAN	TIŠINA DESNA 25			KOJIĆ GORAN
	KOJIĆ IVAN	TIŠINA DESNA 25			KOJIĆ IVAN
898/2	GUČIĆ LJUBICA UD.MILANA	TIŠINA KAPTOLSKA 25			DOBRANIĆ LJUBA
	GUČIĆ LJUBICA UD.MILANA	TIŠINA KAPTOLSKA 25			DOBRANIĆ LJUBA
898/3	MEDIĆ BORIS		TIŠINA KAPTOLSKA	25	MEDIĆ BORIS
	MEDIĆ BORIS		TIŠINA KAPTOLSKA	25	MEDIĆ BORIS
899/1	ZAGORAC NIKOLA PAVLA		TIŠINA KAPTOLSKA	46	SERTIĆ DRAGUTIN DR.
	ZAGORAC NIKOLA PAVLA		TIŠINA KAPTOLSKA	46	SERTIĆ ANTONIJA, ROĐENA GORUP
	ZAGORAC NIKOLA PAVLA		TIŠINA KAPTOLSKA	46	SERTIĆ DRAGUTIN DR.
	ZAGORAC NIKOLA PAVLA		TIŠINA KAPTOLSKA	46	SERTIĆ ANTONIJA, ROĐENA GORUP
899/2	HRGETIĆ KRISTINA R. SEJTKO		TIŠINA KAPTOLSKA	45	BOSNIĆ KATA
900/1	CEKOVIĆ MILKA Ž.MILANA R.		TIŠINA KAPTOLSKA	23	CEKOVIĆ MILKA

	ZAGORAC				
	CEKOVIĆ MILKA Ž.MILANA R. ZAGORAC		TIŠINA KAPTOLSKA	23	CEKOVIĆ MILKA
900/2	KAVUR DORA STJEPANA		TIŠINA KAPTOLSKA	74	KAVUR DORA
900/3	CEKOVIĆ MILKA	TIŠINA KAPTOLSKA 23			CEKOVIĆ MILKA
	CEKOVIĆ MILKA	TIŠINA KAPTOLSKA 23			CEKOVIĆ MILKA
	CEKOVIĆ MILKA	TIŠINA KAPTOLSKA 23			CEKOVIĆ MILKA
	CEKOVIĆ MILKA	TIŠINA KAPTOLSKA 23			CEKOVIĆ MILKA
	CEKOVIĆ MILKA	TIŠINA DESNA 10			CEKOVIĆ MILKA
	CEKOVIĆ MILKA	TIŠINA DESNA 10			CEKOVIĆ MILKA
	CEKOVIĆ MILKA	TIŠINA DESNA 10			CEKOVIĆ MILKA
	CEKOVIĆ MILKA	TIŠINA DESNA 10			CEKOVIĆ MILKA
901/1	OBRADOVIĆ ŽELJKO		TRAKOŠĆANSKA ULICA	5	OBRADOVIĆ ŽELJKO
	OBRADOVIĆ ŽELJKO		TRAKOŠĆANSKA ULICA	5	OBRADOVIĆ LJUBAN
	OBRADOVIĆ LJUBAN		TRAKOŠĆANSKA ULICA	5	OBRADOVIĆ ŽELJKO
	OBRADOVIĆ LJUBAN		TRAKOŠĆANSKA ULICA	5	OBRADOVIĆ LJUBAN
901/2	CEKOVIĆ MILKA Ž.MILANA R. ZAGORAC		TIŠINA KAPTOLSKA	23	ZAGOREC NIKOLA
902	MATEJČIĆ IVAN	TIŠINA KAPTOLSKA 52			MATEJČIĆ IVAN
	MATEJČIĆ IVAN	TIŠINA KAPTOLSKA 52			BRLEČIĆ KATICA
	MATEJČIĆ IVAN	TIŠINA KAPTOLSKA 52			Borić Dražen
	BRLEČIĆ KATICA	TIŠINA 26			MATEJČIĆ IVAN
	BRLEČIĆ KATICA	TIŠINA 26			BRLEČIĆ KATICA
	BRLEČIĆ KATICA	TIŠINA 26			Borić Dražen
	Borić Dražen	Sisak, Pokupljanska 83			MATEJČIĆ IVAN
	Borić Dražen	Sisak, Pokupljanska 83			BRLEČIĆ KATICA

	Borić Dražen	Sisak, Pokupljanska 83			Borić Dražen
903/1	ALADIN ISMET RAMIZA		TIŠINA KAPTOLSKA	72	ALADIN ISMET
903/2	BENČIĆ IVAN STJEPANA	TIŠINA DES.23			BENČIĆ IVAN, SIN STEVE
	BENČIĆ IVAN STJEPANA	TIŠINA DES.23			BENČIĆ MARA MLT.
	BENČIĆ IVAN STJEPANA	TIŠINA DES.23			BENČIĆ JOSO MLT.
	BENČIĆ JOSO MATE	TIŠINA KAPTOLSKA 28			BENČIĆ IVAN, SIN STEVE
	BENČIĆ JOSO MATE	TIŠINA KAPTOLSKA 28			BENČIĆ MARA MLT.
	BENČIĆ JOSO MATE	TIŠINA KAPTOLSKA 28			BENČIĆ JOSO MLT.
904/1	ALADIN ISMET RAMIZA		TIŠINA KAPTOLSKA	72	CVETKO SLAVA
904/2	MATEJČIĆ IVAN MLT		TIŠINA KAPTOLSKA	33	MATEJČIĆ IVAN
	MATEJČIĆ IVAN MLT		TIŠINA KAPTOLSKA	33	MATEJČIĆ MATIJA
	MATEJČIĆ IVAN MLT		TIŠINA KAPTOLSKA	33	Matejčić Marijanka
	MATEJČIĆ MATIJA MLT.		TIŠINA KAPTOLSKA	33	MATEJČIĆ IVAN
	MATEJČIĆ MATIJA MLT.		TIŠINA KAPTOLSKA	33	MATEJČIĆ MATIJA
	MATEJČIĆ MATIJA MLT.		TIŠINA KAPTOLSKA	33	Matejčić Marijanka
	MATEJČIĆ MARIJANKA		TIŠINA KAPTOLSKA	33	MATEJČIĆ IVAN
	MATEJČIĆ MARIJANKA		TIŠINA KAPTOLSKA	33	MATEJČIĆ MATIJA
	MATEJČIĆ MARIJANKA		TIŠINA KAPTOLSKA	33	Matejčić Marijanka
905/1	SOLIĆ LJUBICA ROĐ.ŠPELC	BENKOVIĆEVA 21			SOLIĆ LJUBICA, ROĐENA ŠPELC
905/11	KAVUR DORA STJEPANA		TIŠINA KAPTOLSKA	74	KAVUR DORA
905/12	VRBANEC MIROSLAV IVANA		TIŠINA KAPTOLSKA	49	VRBANEC MIROSLAV
905/2	Perković Drago		TIŠINA KAPTOLSKA	67	Perković Drago

905/3	Aleksić Vlado	Ratkovac 129			ALEKSIĆ VLADO
	Aleksić Vlado	Ratkovac 129			Aleksić Petar
	Aleksić Petar	Sisak, Celjska 11			ALEKSIĆ VLADO
	Aleksić Petar	Sisak, Celjska 11			Aleksić Petar
	Aleksić Vlado	Ratkovac 129			ALEKSIĆ VLADO
	Aleksić Vlado	Ratkovac 129			Aleksić Petar
	Aleksić Petar	Sisak, Celjska 11			ALEKSIĆ VLADO
	Aleksić Petar	Sisak, Celjska 11			Aleksić Petar
905/4	MARČELJA MATO MLAĐI	DRAGANINA 44			PERKOVIĆ DRAGO
	MARČELJA MATO STARIJI	DRAGANINA 45			
905/5	MARČELJA MATO STARIJI	DRAGANINA 44, SPLIT			ŠPELC ANA MLT.
	MARČELJA MATO STARIJI	DRAGANINA 44, SPLIT			FANJEK KATICA
	MARČELJA MATO STARIJI	DRAGANINA 44, SPLIT			MARČELJA DANICA
	MARČELJA MATO STARIJI	DRAGANINA 44, SPLIT			SOLIĆ LJUBICA, ROĐENA ŠPELC
	MARČELJA MATO MLAĐI	DRAGANINA 44, SPLIT			ŠPELC ANA MLT.
	MARČELJA MATO MLAĐI	DRAGANINA 44, SPLIT			FANJEK KATICA
	MARČELJA MATO MLAĐI	DRAGANINA 44, SPLIT			MARČELJA DANICA
	MARČELJA MATO MLAĐI	DRAGANINA 44, SPLIT			SOLIĆ LJUBICA, ROĐENA ŠPELC
	MARČELJA MATO MLAĐI	DRAGANINA 44, SPLIT			ŠPELC ANA MLT.
	MARČELJA MATO MLAĐI	DRAGANINA 44, SPLIT			FANJEK KATICA
	MARČELJA MATO MLAĐI	DRAGANINA 44, SPLIT			MARČELJA DANICA
	MARČELJA MATO MLAĐI	DRAGANINA 44, SPLIT			SOLIĆ LJUBICA, ROĐENA ŠPELC
	MARČELJA MATO STARIJI	DRAGANINA 44, SPLIT			ŠPELC ANA MLT.
	MARČELJA MATO STARIJI	DRAGANINA 44, SPLIT			FANJEK KATICA
	MARČELJA MATO STARIJI	DRAGANINA 44, SPLIT			MARČELJA DANICA
	MARČELJA MATO STARIJI	DRAGANINA 44, SPLIT			SOLIĆ LJUBICA, ROĐENA ŠPELC

905/8	KRSTINIĆ MIRKO STOJŠE	TIŠINA D 40			POKAS IGOR
	MARČELJA BRANKO MATE	TIŠINA KAPTOLSKA 87			
905/9	KRSTINIĆ MIRKO STOJŠE	TIŠINA D 40			KOLARIĆ KREŠIMIR, OIB: 19145457719
	KRSTINIĆ MIRKO STOJŠE	TIŠINA D 40			KOLARIĆ KREŠIMIR, OIB: 19145457719
909/1	ŠOŠTARIĆ LJUBICA	TIŠINA KAPTOLSKA 13			ŠOŠTARIĆ LJUBICA, OIB: 66528543494
909/2	ŠOŠTARIĆ LJUBICA	TIŠINA KAPTOLSKA 13			Šoštarić Ljubica
909/3	MATEJČIĆ IVAN MLT		TIŠINA KAPTOLSKA	33	MATEJČIĆ IVAN
	MATEJČIĆ IVAN MLT		TIŠINA KAPTOLSKA	33	MATEJČIĆ MATIJA
	MATEJČIĆ IVAN MLT		TIŠINA KAPTOLSKA	33	Matejčić Marijanka
	MATEJČIĆ MATIJA MLT.		TIŠINA KAPTOLSKA	33	MATEJČIĆ IVAN
	MATEJČIĆ MATIJA MLT.		TIŠINA KAPTOLSKA	33	MATEJČIĆ MATIJA
	MATEJČIĆ MATIJA MLT.		TIŠINA KAPTOLSKA	33	Matejčić Marijanka
	MATEJČIĆ MARIJANKA		TIŠINA KAPTOLSKA	33	MATEJČIĆ IVAN
	MATEJČIĆ MARIJANKA		TIŠINA KAPTOLSKA	33	MATEJČIĆ MATIJA
	MATEJČIĆ MARIJANKA		TIŠINA KAPTOLSKA	33	Matejčić Marijanka
910/1	CULEK MIROSLAV,SIN NIKOLE		TIŠINA KAPTOLSKA	27	CULEK MIROSLAV
910/2	MIHALIĆ BARICA Ž.STJEPANA	TIŠINA KAPTOLSKA 70			MIHALIĆ BARICA
	MIHALIĆ BARICA Ž.STJEPANA	TIŠINA KAPTOLSKA 70			MIHALIĆ BARICA, ŽENA STJEPANA
910/3	MIHALIĆ BARICA Ž.STJEPANA	TIŠINA KAPTOLSKA 70			MIHALIĆ BARICA
	MIHALIĆ BARICA Ž.STJEPANA	TIŠINA KAPTOLSKA 70			MIHALIĆ BARICA, ŽENA STJEPANA
912/2	CULEK MIROSLAV,SIN NIKOLE		TIŠINA KAPTOLSKA	27	CULEK MIROSLAV

914	CULEK ANKICA		TIŠINA KAPTOLSKA	27	CULEK DAVOR
	CULEK ANKICA		TIŠINA KAPTOLSKA	27	CULEK ANKICA
	CULEK ANKICA		TIŠINA KAPTOLSKA	27	CULEK MIROSLAV
	CULEK ANKICA		TIŠINA KAPTOLSKA	27	CULEK ANKICA, ŽENA NIKOLE
	CULEK DAVOR		TIŠINA KAPTOLSKA	27	CULEK DAVOR
	CULEK DAVOR		TIŠINA KAPTOLSKA	27	CULEK ANKICA
	CULEK DAVOR		TIŠINA KAPTOLSKA	27	CULEK MIROSLAV
	CULEK DAVOR		TIŠINA KAPTOLSKA	27	CULEK ANKICA, ŽENA NIKOLE
	CULEK MIROSLAV,SIN NIKOLE		TIŠINA KAPTOLSKA	27	CULEK DAVOR
	CULEK MIROSLAV,SIN NIKOLE		TIŠINA KAPTOLSKA	27	CULEK ANKICA
	CULEK MIROSLAV,SIN NIKOLE		TIŠINA KAPTOLSKA	27	CULEK MIROSLAV
	CULEK MIROSLAV,SIN NIKOLE		TIŠINA KAPTOLSKA	27	CULEK ANKICA, ŽENA NIKOLE
	CULEK ANKICA		TIŠINA KAPTOLSKA	27	CULEK DAVOR
	CULEK ANKICA		TIŠINA KAPTOLSKA	27	CULEK ANKICA
	CULEK ANKICA		TIŠINA KAPTOLSKA	27	CULEK MIROSLAV
	CULEK ANKICA		TIŠINA KAPTOLSKA	27	CULEK ANKICA, ŽENA NIKOLE
	CULEK DAVOR		TIŠINA KAPTOLSKA	27	CULEK DAVOR
	CULEK DAVOR		TIŠINA KAPTOLSKA	27	CULEK ANKICA
	CULEK DAVOR		TIŠINA KAPTOLSKA	27	CULEK MIROSLAV
	CULEK DAVOR		TIŠINA KAPTOLSKA	27	CULEK ANKICA, ŽENA NIKOLE

	CULEK MIROSLAV,SIN NIKOLE		TIŠINA KAPTOLSKA	27	CULEK DAVOR
	CULEK MIROSLAV,SIN NIKOLE		TIŠINA KAPTOLSKA	27	CULEK ANKICA
	CULEK MIROSLAV,SIN NIKOLE		TIŠINA KAPTOLSKA	27	CULEK MIROSLAV
	CULEK MIROSLAV,SIN NIKOLE		TIŠINA KAPTOLSKA	27	CULEK ANKICA, ŽENA NIKOLE
915/2	CULEK DAVOR		TIŠINA KAPTOLSKA	27	CULEK DAVOR
	CULEK DAVOR		TIŠINA KAPTOLSKA	27	CULEK ANKICA
	CULEK DAVOR		TIŠINA KAPTOLSKA	27	CULEK MIROSLAV
	CULEK DAVOR		TIŠINA KAPTOLSKA	27	CULEK ANKICA, ŽENA NIKOLE
	CULEK ANKICA		TIŠINA KAPTOLSKA	27	CULEK DAVOR
	CULEK ANKICA		TIŠINA KAPTOLSKA	27	CULEK ANKICA
	CULEK ANKICA		TIŠINA KAPTOLSKA	27	CULEK MIROSLAV
	CULEK ANKICA		TIŠINA KAPTOLSKA	27	CULEK ANKICA, ŽENA NIKOLE
	CULEK MIROSLAV,SIN NIKOLE		TIŠINA KAPTOLSKA	27	CULEK DAVOR
	CULEK MIROSLAV,SIN NIKOLE		TIŠINA KAPTOLSKA	27	CULEK ANKICA
	CULEK MIROSLAV,SIN NIKOLE		TIŠINA KAPTOLSKA	27	CULEK MIROSLAV
	CULEK MIROSLAV,SIN NIKOLE		TIŠINA KAPTOLSKA	27	CULEK ANKICA, ŽENA NIKOLE
918/1	ŠOŠTARIĆ LJUBICA	TIŠINA KAPTOLSKA 13			Šoštarić Ljubica
918/2	BENČIĆ JOSO MATE	TIŠINA KAPTOLSKA 28			BRLEČIĆ KATA
919/1	MARČELJA BRANKO MATE	TIŠINA KAPTOLSKA 87			ŠPELC ANA MLT.

	MARČELJA BRANKO MATE	TIŠINA KAPTOLSKA 88			MARČELJA DANICA
	MARČELJA BRANKO MATE	TIŠINA KAPTOLSKA 89			FANJEK KATICA
	MARČELJA BRANKO MATE	TIŠINA KAPTOLSKA 90			SOLIĆ LJUBICA, ROĐENA ŠPELC
919/2	MARČELJA BRANKO MATE	TIŠINA KAPTOLSKA 87			KOLARIĆ KREŠIMIR
	KRSTINIĆ MIRKO STOJŠE	TIŠINA D 40			KOLARIĆ KREŠIMI
919/3	SOLIĆ LJUBICA ROĐ.ŠPELC	BENKOVIĆEVA 21			SOLIĆ LJUBICA, ROĐENA ŠPELC
919/4	Marčelja Ankica		TIŠINA KAPTOLSKA	87	Marčelja Ankica
919/5	Marčelja Ankica		TIŠINA KAPTOLSKA	87	Marčelja Ankica
920	PAVLIĆ IVAN MATE		TIŠINA KAPTOLSKA	80	POKAS MATIJA
921/1	CEKOVIĆ MILKA		TIŠINA KAPTOLSKA	23	CEKOVIĆ MILKA
921/2	CEKOVIĆ MILKA		TIŠINA KAPTOLSKA	23	CEKOVIĆ MILKA
922/1	IVANEK MARICA MIJE	TIŠINA KAP.32			HRGETIĆ IVAN
	IVANEK MARICA MIJE	TIŠINA KAP.32			UREM KATICA
922/2	CEKOVIĆ MILKA		TIŠINA KAPTOLSKA	23	CEKOVIĆ MILKA
923	KOJIĆ KATICA		TIŠINA KAPTOLSKA	25	VILENICA JANICA
	KOJIĆ KATICA		TIŠINA KAPTOLSKA	25	LOTINA MARIJA
	KOJIĆ IVAN ĐURE		TIŠINA KAPTOLSKA	25	VILENICA JANICA
	KOJIĆ IVAN ĐURE		TIŠINA KAPTOLSKA	25	LOTINA MARIJA
926	CREPAR NIKOLA, OIB 65523795875		PODRAVSKA ULICA	19	CREPAR NIKOLA
927/1	VRBANEC GORDANA	TIŠINA KAPTOLSKA 49			VRBANEC GORDANA
983/1	BEGOVIĆ JOSIP		ULICA VATROSLAVA LISINSKOG	1	BEGOVIĆ JOSIP
983/2	BEGOVIĆ JOSIP		ULICA VATROSLAVA LISINSKOG	1	BEGOVIĆ JOSIP

986	Gorup Ljiljana	Tišina Kaptolska 63			Gorup Ljiljana
	Gorup Ljiljana	Tišina Kaptolska 63			Gorup Ljiljana
987/3	ZAGORAC RUŽICA		TIŠINA KAPTOLSKA	46	SERTIĆ DRAGUTIN DR.
	ZAGORAC RUŽICA		TIŠINA KAPTOLSKA	46	SERTIĆ ANTONIJA, ROĐENA GORUP
988/1	REPUBLIKA HRVATSKA - POVJERENSTVO VLADE, ZA UPRAVLJANJE IMOVINOM RH	VISOKA ULICA 15, 10000 ZAGREB			JANEKOVIĆ MIJO
	REPUBLIKA HRVATSKA - POVJERENSTVO VLADE, ZA UPRAVLJANJE IMOVINOM RH	VISOKA ULICA 15, 10000 ZAGREB			REPUBLIKA HRVATSKA
	JANEKOVIĆ MIJO		TIŠINA ERDEDSKA	36	JANEKOVIĆ MIJO
	JANEKOVIĆ MIJO		TIŠINA ERDEDSKA	36	REPUBLIKA HRVATSKA
988/2	KEKIĆ ĐURĐICA ROĐ.MAĐARIĆ	NEW YORK 13219, USA, 204 MALE AVENUE, SYRACUSE			MLINARIĆ STEVO
	KEKIĆ ĐURĐICA ROĐ.MAĐARIĆ	NEW YORK 13219, USA, 204 MALE AVENUE, SYRACUSE			MLINARIĆ IVAN
	KEKIĆ ĐURĐICA ROĐ.MAĐARIĆ	NEW YORK 13219, USA, 204 MALE AVENUE, SYRACUSE			KEKIĆ ĐURĐICA
989/1	Tovernić Goran	Tišina Kaptolska 7			Tovernić Goran
	Tovernić Goran	Tišina Kaptolska 7			Tovernić Goran
989/2	Tovernić Goran	Tišina Kaptolska 7			Tovernić Goran
	Tovernić Goran	Tišina Kaptolska 7			Tovernić Goran
989/3	Tovernić Goran	Tišina Kaptolska 7			Tovernić Goran
	Tovernić Goran	Tišina Kaptolska 7			Tovernić Goran
990/1	Ivanušić Mirko		TIŠINA KAPTOLSKA	88	Ivanušić Mirko
990/2	IVANUŠIĆ IVAN MIJE	88, TIŠINA KAPTOLSKA, 44000 SISAK			BENČIĆ MARA, ROĐENA JUKOVIĆ

990/3	Tovernić Goran	Tišina Kaptolska 7			Tovernić Goran
	Tovernić Goran	Tišina Kaptolska 7			Tovernić Goran
991/1	HRGETIĆ ZVONKO		TIŠINA KAPTOLSKA	45	HRGETIĆ ZVONKO
991/2	ŠČRBAK NADA Ž.ĐURE R.PULEK	A. HEBRANGA 24, KUTINA			ŠČRBAK NADA, ROĐENA PULEK
991/3	REPUBLIKA HRVATSKA - POVJERENSTVO VLADE, ZA UPRAVLJANJE IMOVINOM RH	VISOKA ULICA 15, 10000 ZAGREB			JANEKOVIĆ MIJO
	REPUBLIKA HRVATSKA - POVJERENSTVO VLADE, ZA UPRAVLJANJE IMOVINOM RH	VISOKA ULICA 15, 10000 ZAGREB			REPUBLIKA HRVATSKA
	JANEKOVIĆ MIJO		TIŠINA ERDEDSKA	36	JANEKOVIĆ MIJO
	JANEKOVIĆ MIJO		TIŠINA ERDEDSKA	36	REPUBLIKA HRVATSKA
995	MALOVIĆ KATARINA UD.IVANA	BOK 31			TISOVEC JOSIP
	MALOVIĆ KATARINA UD.IVANA	BOK 31			TISOVEC ANDRIJA
	DOMAČINOVIĆ ANA Ž.ZDRAVKA	MARIJANA CELJAKA 165, 44000 SISAK			TISOVEC JOSIP
	DOMAČINOVIĆ ANA Ž.ZDRAVKA	MARIJANA CELJAKA 165, 44000 SISAK			TISOVEC ANDRIJA
996	MALOVIĆ IVAN IVANA	26, BOK, 44000 SISAK			DOMAČINOVIĆ ANA
	MALOVIĆ IVAN IVANA	26, BOK, 44000 SISAK			KLARIĆ KATICA
	MALOVIĆ IVAN IVANA	26, BOK, 44000 SISAK			KOREN MARICA
	MALOVIĆ IVAN IVANA	26, BOK, 44000 SISAK			MALOVIĆ IVAN
	MALOVIĆ IVAN IVANA	26, BOK, 44000 SISAK			MALOVIĆ MIJO
	KLARIĆ KATICA R. PRELOG		BOK PALANJEČKI	32	DOMAČINOVIĆ ANA

	KLARIĆ KATICA R. PRELOG		BOK PALANJEČKI	32	KLARIĆ KATICA
	KLARIĆ KATICA R. PRELOG		BOK PALANJEČKI	32	KOREN MARICA
	KLARIĆ KATICA R. PRELOG		BOK PALANJEČKI	32	MALOVIĆ IVAN
	KLARIĆ KATICA R. PRELOG		BOK PALANJEČKI	32	MALOVIĆ MIJO
	KOREN MARICA ROĐ. PRELOG		BOK PALANJEČKI	32	DOMAČINOVIĆ ANA
	KOREN MARICA ROĐ. PRELOG		BOK PALANJEČKI	32	KLARIĆ KATICA
	KOREN MARICA ROĐ. PRELOG		BOK PALANJEČKI	32	KOREN MARICA
	KOREN MARICA ROĐ. PRELOG		BOK PALANJEČKI	32	MALOVIĆ IVAN
	KOREN MARICA ROĐ. PRELOG		BOK PALANJEČKI	32	MALOVIĆ MIJO
	MALOVIĆ MIJO IVANA, OIB 88891334438	BOK 41			DOMAČINOVIĆ ANA
	MALOVIĆ MIJO IVANA, OIB 88891334438	BOK 41			KLARIĆ KATICA
	MALOVIĆ MIJO IVANA, OIB 88891334438	BOK 41			KOREN MARICA
	MALOVIĆ MIJO IVANA, OIB 88891334438	BOK 41			MALOVIĆ IVAN
	MALOVIĆ MIJO IVANA, OIB 88891334438	BOK 41			MALOVIĆ MIJO
	DOMAČINOVIĆ ANA Ž.ZDRAVKA	MARIJANA CELJAKA 165, 44000 SISAK			DOMAČINOVIĆ ANA
	DOMAČINOVIĆ ANA Ž.ZDRAVKA	MARIJANA CELJAKA 165, 44000 SISAK			KLARIĆ KATICA
	DOMAČINOVIĆ ANA Ž.ZDRAVKA	MARIJANA CELJAKA 165, 44000 SISAK			KOREN MARICA
	DOMAČINOVIĆ ANA Ž.ZDRAVKA	MARIJANA CELJAKA 165, 44000 SISAK			MALOVIĆ IVAN

	DOMAČINOVIĆ ANA Ž.ZDRAVKA	MARIJANA CELJAKA 165, 44000 SISAK			MALOVIĆ MIJO
997	Caren Mirko	Sisak, Pokupljanska 1			Caren Mirko
	Caren Mirko	Sisak, Pokupljanska 1			Caren Mirko
998/1	JEZDEC TOMISLAV	BOK PALANJEČKI 13			JEZDEC TOMISLAV
998/2	JEZDEC TOMISLAV	BOK PALANJEČKI 14			JEZDEC TOMISLAV
998/4	JAKOPOVIĆ JOSIP		BOK PALANJEČKI	68	JAKOPOVIĆ JOSIP
999/1	IVŠIĆ KATICA	BOK PALANJEČKI 67			Ilijević Stjepan
	IVŠIĆ KATICA	BOK PALANJEČKI 67			IVŠIĆ KATICA
	IVŠIĆ KATICA	BOK PALANJEČKI 67			IVŠIĆ KATICA, KĆER IVANA
	Ilijević Stjepan	Strlečko 89			Ilijević Stjepan
	Ilijević Stjepan	Strlečko 89			IVŠIĆ KATICA
	Ilijević Stjepan	Strlečko 89			IVŠIĆ KATICA, KĆER IVANA
	IVŠIĆ KATICA, KĆER IVANA	BOK PALANJEČKI 67			Ilijević Stjepan
	IVŠIĆ KATICA, KĆER IVANA	BOK PALANJEČKI 67			IVŠIĆ KATICA
	IVŠIĆ KATICA, KĆER IVANA	BOK PALANJEČKI 67			IVŠIĆ KATICA, KĆER IVANA
999/2	REPUBLIKA HRVATSKA - POVJERENSTVO VLADE, ZA UPRAVLJANJE IMOVINOM RH	VISOKA ULICA 15, 10000 ZAGREB			ČERNKO IVAN EVANDJELISTA
	REPUBLIKA HRVATSKA - POVJERENSTVO VLADE, ZA UPRAVLJANJE IMOVINOM RH	VISOKA ULICA 15, 10000 ZAGREB			REPUBLIKA HRVATSKA
	ČERNKO IVAN EVANDJELISTA	BOK PALANJEČKI 7/14, BOK PALANJEČKI			ČERNKO IVAN EVANDJELISTA

	ČERNKO IVAN EVANDJELISTA	BOK PALANJEČKI 7/14, BOK PALANJEČKI			REPUBLIKA HRVATSKA
999/3	REPUBLIKA HRVATSKA - POVJERENSTVO VLADE, ZA UPRAVLJANJE IMOVINOM RH	VISOKA ULICA 15, 10000 ZAGREB			REPUBLIKA HRVATSKA
999/4	IVŠIĆ ANA UD.IVANA		BOK PALANJEČKI	67	IVŠIĆ-BERT MARA, UDATA VIDUŠIĆ
	IVŠIĆ ANA UD.IVANA		BOK PALANJEČKI	67	IVŠIĆ-BERT KATA, UDATA BLAGOJEVIĆ
	HUBELIĆ MARIJA IVANA		BOK PALANJEČKI	60	IVŠIĆ-BERT MARA, UDATA VIDUŠIĆ
	HUBELIĆ MARIJA IVANA		BOK PALANJEČKI	60	IVŠIĆ-BERT KATA, UDATA BLAGOJEVIĆ
	IVŠIĆ KATICA		BOK PALANJEČKI	67	IVŠIĆ-BERT MARA, UDATA VIDUŠIĆ
	IVŠIĆ KATICA		BOK PALANJEČKI	67	IVŠIĆ-BERT KATA, UDATA BLAGOJEVIĆ
999/5	IVŠIĆ JOSO IVANA	BOK 13			IVŠIĆ IVAN ML.

SLAVEN MARASOVIĆ

Digitally signed by SLAVEN MARASOVIĆ
DN: c=HR, o=HRVATSKA KOMORA OVLAŠTENIH INŽENJERA GEODEZIJE, 2.5.4.97=VATHR-10252280242, ou=Identification, sn=MARASOVIĆ, givenName=SLAVEN, serialNumber=PNOHR-32938529094, cn=SLAVEN MARASOVIĆ
Date: 2021.05.28 12:41:03 +02'00'

Popis nositelja prava na česticama

Obuhvat zahvata zauzima dijelove katastarskih čestica u **k.o. Greda**:

BROJ_CESTICE	PL	upisane_osobe_NAZIV	DRZAVA	adrese_upisanih_osoba	ULICA	KBR	zk_vlasnici_NAZIV
1768/1	485	REPUBLIKA HRVATSKA - POVJERENSTVO VLADE, ZA UPRAVLJANJE IMOVINOM RH	HRVATSKA	VISOKA ULICA 15, 10000 ZAGREB			REPUBLIKA HRVATSKA
1768/2	303	RADIĆ STJEPAN IVANA, OIB 12021230165	HRVATSKA	Desno Trebarjevo	DESNO TREBARJEVO	6	REPUBLIKA HRVATSKA
1768/3	441	RADIĆ IVICA ĐURE	HRVATSKA	62, DESNO TREBARJEVO, 44201 MARTINSKA VES			REPUBLIKA HRVATSKA
1768/4	414	JAKOPINEC STJEPAN IVANA	HRVATSKA	53, DESNO TREBARJEVO, 44201 MARTINSKA VES			REPUBLIKA HRVATSKA
1771	307	SKUPŠTINA OPĆINE SISAK	Hrvatska	Sisak	ULICA STJEPANA I ANTUNA RADIĆA	36	OPĆENARODNA IMOVINA
423	191	BRLEČIĆ JANICA Ž.MIJE R.STANKOVIĆ	HRVATSKA	73, DESNO TREBARJEVO, 44201 MARTINSKA VES			BRLEČIĆ JANICA, ROĐENA STANKOVIĆ
	191	BRLEČIĆ JANICA Ž.MIJE R.STANKOVIĆ	HRVATSKA	73, DESNO TREBARJEVO, 44201 MARTINSKA VES			BRLEČIĆ JANICA
424	249	ŠIŠKO DARKO IVANA	HRVATSKA	77, MARTINSKA VES DESNA, 44201 MARTINSKA VES			ŠIŠKO DARKO
425	453	BERTUSI IVICA JOSIPA	HRVATSKA	Desno Trebarjevo	DESNO TREBARJEVO	122	BERTUSSI IVICA, SIN JOSIPA
	453	BERTUSI IVICA JOSIPA	HRVATSKA	Desno Trebarjevo	DESNO TREBARJEVO	122	BERTUSSI JOSIP, SIN JOSIPA
	453	BERTUSI JOSIP JOSIPA	HRVATSKA	Desno Trebarjevo	DESNO TREBARJEVO	122	BERTUSSI IVICA, SIN JOSIPA
	453	BERTUSI JOSIP JOSIPA	HRVATSKA	Desno Trebarjevo	DESNO TREBARJEVO	122	BERTUSSI JOSIP, SIN JOSIPA
426	453	BERTUSI IVICA JOSIPA	HRVATSKA	Desno Trebarjevo	DESNO TREBARJEVO	122	BERTUSSI IVICA, SIN JOSIPA
	453	BERTUSI IVICA JOSIPA	HRVATSKA	Desno Trebarjevo	DESNO TREBARJEVO	122	BERTUSSI JOSIP, SIN JOSIPA
	453	BERTUSI JOSIP JOSIPA	HRVATSKA	Desno Trebarjevo	DESNO TREBARJEVO	122	BERTUSSI IVICA, SIN JOSIPA
	453	BERTUSI JOSIP JOSIPA	HRVATSKA	Desno Trebarjevo	DESNO TREBARJEVO	122	BERTUSSI JOSIP, SIN JOSIPA
427	453	BERTUSI IVICA JOSIPA	HRVATSKA	Desno Trebarjevo	DESNO TREBARJEVO	122	BERTUSSI IVICA, SIN JOSIPA
	453	BERTUSI IVICA JOSIPA	HRVATSKA	Desno Trebarjevo	DESNO TREBARJEVO	122	BERTUSSI JOSIP, SIN JOSIPA

	453	BERTUSI JOSIP JOSIPA	HRVATSKA	Desno Trebarjevo	DESNO TREBARJEVO	122	BERTUSSI IVICA, SIN JOSIPA
	453	BERTUSI JOSIP JOSIPA	HRVATSKA	Desno Trebarjevo	DESNO TREBARJEVO	122	BERTUSSI JOSIP, SIN JOSIPA
428	81	MATIJAŠEC IVAN MIJE	HRVATSKA	106, DESNO TREBARJEVO, 44201 MARTINSKA VES			MATIJAŠEC IVAN
429	81	MATIJAŠEC IVAN MIJE	HRVATSKA	106, DESNO TREBARJEVO, 44201 MARTINSKA VES			MATIJAŠEC IVAN, SIN MIJE
	81	MATIJAŠEC IVAN MIJE	HRVATSKA	106, DESNO TREBARJEVO, 44201 MARTINSKA VES			MATIJAŠEC JOSIP, SIN MIJE
430	81	MATIJAŠEC IVAN MIJE	HRVATSKA	106, DESNO TREBARJEVO, 44201 MARTINSKA VES			MATIJAŠEC MIJO, SIN IMBRE
432	81	MATIJAŠEC IVAN MIJE	HRVATSKA	106, DESNO TREBARJEVO, 44201 MARTINSKA VES			MATIJAŠEC MIJO
433	597	BRLEČIĆ KATICA	HRVATSKA	Desno Trebarjevo	DESNO TREBARJEVO	124	BRLEČIĆ KATICA
434	597	BRLEČIĆ KATICA	HRVATSKA	Desno Trebarjevo	DESNO TREBARJEVO	124	BRLEČIĆ KATICA
435/1	552	RADIĆ IVAN, OIB 02123195833	HRVATSKA	Desno Trebarjevo	DESNO TREBARJEVO	111	RADIĆ IVAN, SIN STJEPANA
436/1	551	RADIĆ JURICA STJEPANA	HRVATSKA	Desno Trebarjevo	DESNO TREBARJEVO	38	RADIĆ JURICA, SIN STJEPANA
436/2	244	DINČEC BAKOVIĆ BOŽICA		ZAGREB, HORVAĆANSKA CESTA 162			STOJEVIĆ ANĐELKA
	244	DINČEC BAKOVIĆ BOŽICA		ZAGREB, HORVAĆANSKA CESTA 162			DINČEC BAKOVIĆ BOŽICA
	244	STOJEVIĆ ANĐELKA		LEKENIK, BRESTOVSKA ULICA 47D			STOJEVIĆ ANĐELKA
	244	STOJEVIĆ ANĐELKA		LEKENIK, BRESTOVSKA ULICA 47D			DINČEC BAKOVIĆ BOŽICA
437	84	MATIJAŠEC STJEPAN JAKOBA	HRVATSKA	DESNO TREBARJEVO 103			MATIJAŠEC KATA, ŽENA STJEPANA
438/1	256	MATIJAŠEC IVAN STJEPANA	HRVATSKA	103, DESNO TREBARJEVO, 44201 MARTINSKA VES			MATIJAŠEC IVAN
441/1	259	BUIĆ KATICA UD.ĐURE	HRVATSKA	55 A, MARTINSKA VES DESNA, 44201 MARTINSKA VES			ŠTERC MATE, SIN MIJE
	259	BUIĆ KATICA UD.ĐURE	HRVATSKA	55 A, MARTINSKA VES DESNA, 44201 MARTINSKA VES			ŠTERC ANA, ŽENA MATE
	259	BUIĆ MARIJA Ž.STJEPANA	HRVATSKA	40, MARTINSKA VES DESNA, 44201 MARTINSKA VES			ŠTERC MATE, SIN MIJE
	259	BUIĆ MARIJA Ž.STJEPANA	HRVATSKA	40, MARTINSKA VES DESNA, 44201 MARTINSKA VES			ŠTERC ANA, ŽENA MATE
442/1	576	BERTUSI IVICA	HRVATSKA	Desno Trebarjevo	DESNO TREBARJEVO	122	BERTUSI IVICA

453/1	437	Šterc Ivica	Hrvatska	Martinska Ves	DESNA MARTINSKA VES	71	Šterc Ivica
454/1	112	RADIĆ MARICA, ROĐENA BELOVARIĆ	HRVATSKA	NADPISKUPA POSILOVIĆA 13, SISAK , 44000 SISAK			Marica Radić
454/2	261	ŠTERC JOSIP IVANA	HRVATSKA	71, MARTINSKA VES DESNA, 44201 MARTINSKA VES			ŠTERC STJEPAN, SIN TOME
459/2	112	RADIĆ MARICA, ROĐENA BELOVARIĆ	HRVATSKA	NADPISKUPA POSILOVIĆA 13, SISAK , 44000 SISAK			Marica Radić
459/3	254	GOLUB MARICA UD. IVANA	HRVATSKA	82 A, MARTINSKA VES DESNA, 44201 MARTINSKA VES			ŠTERC ĐURO, SIN JAKOBA
	254	ŠTERC KATICA UD. JOSIPA	HRVATSKA	Martinska Ves	DESNA MARTINSKA VES	90	ŠTERC ĐURO, SIN JAKOBA
	254	ŠTERC IVAN TOME	HRVATSKA	61, MARTINSKA VES DESNA, 44201 MARTINSKA VES			ŠTERC ĐURO, SIN JAKOBA
459/4	254	GOLUB MARICA UD. IVANA	HRVATSKA	82 A, MARTINSKA VES DESNA, 44201 MARTINSKA VES			ŠTERC ĐURO, SIN JAKOBA
	254	ŠTERC KATICA UD. JOSIPA	HRVATSKA	Martinska Ves	DESNA MARTINSKA VES	90	ŠTERC ĐURO, SIN JAKOBA
	254	ŠTERC IVAN TOME	HRVATSKA	61, MARTINSKA VES DESNA, 44201 MARTINSKA VES			ŠTERC ĐURO, SIN JAKOBA
460/1	83	MATIJAŠEC MATIJA NIKOLE	HRVATSKA	102, DESNO TREBARJEVO, 44201 MARTINSKA VES			Matijašec Matija
460/2	735	Šterc Stjepan	Hrvatska	Desna Martinska Ves 39			ŠTERC STJEPAN
461/1	374	ŠPEHAR BISERKA	HRVATSKA	LANIŠTE 10/A, 10000 ZAGREB			ŠPEHAR BISERKA
	374	ŠPEHAR BISERKA	HRVATSKA	LANIŠTE 10/A, 10000 ZAGREB			RUSAN NEVENKA
	374	RUSAN NEVENKA	HRVATSKA	ZAPADNA LOZICA 4, 10000 ZAGREB			ŠPEHAR BISERKA
	374	RUSAN NEVENKA	HRVATSKA	ZAPADNA LOZICA 4, 10000 ZAGREB			RUSAN NEVENKA
461/2	763	Ščrbak Janica	Hrvatska	Desno Trebarjevo	DESNO TREBARJEVO	63	RADIĆ JANICA, KĆER ĐURE
	763	Ščrbak Janica	Hrvatska	Desno Trebarjevo	DESNO TREBARJEVO	63	ŠĆRBAK JANICA
	763	Ščrbak Janica	Hrvatska	Desno Trebarjevo	DESNO TREBARJEVO	63	ŠĆRBAK JANICA
	763	ŠĆRBAK JANICA	Hrvatska	Desno Trebarjevo	DESNO TREBARJEVO	63	RADIĆ JANICA, KĆER ĐURE
	763	ŠĆRBAK JANICA	Hrvatska	Desno Trebarjevo	DESNO TREBARJEVO	63	ŠĆRBAK JANICA
	763	ŠĆRBAK JANICA	Hrvatska	Desno Trebarjevo	DESNO TREBARJEVO	63	ŠĆRBAK JANICA
	763	RADIĆ JANICA, KĆER ĐURE		TREBARJEVO DESNO 63			RADIĆ JANICA, KĆER ĐURE
	763	RADIĆ JANICA, KĆER ĐURE		TREBARJEVO DESNO 63			ŠĆRBAK JANICA
	763	RADIĆ JANICA, KĆER ĐURE		TREBARJEVO DESNO 63			ŠĆRBAK JANICA

461/3	93	ŠTERC STJEPAN STJEPANA ML.	HRVATSKA	102, DESNO TREBARJEVO, 44201 MARTINSKA VES			ŠTERC STJEPAN
463	618	BRLEČIĆ MARINA	HRVATSKA	Desno Trebarjevo	DESNO TREBARJEVO	73	BRLEČIĆ MARINA
464	649	KRČELIĆ MATIJA	HRVATSKA	DESNO TREBARJEVO 101			Krčelić Matija
	649	KRČELIĆ MATIJA	HRVATSKA	DESNO TREBARJEVO 101			Krčelić Milka
	649	KRČELIĆ MILKA	HRVATSKA	DESNO TREBARJEVO 101			Krčelić Matija
	649	KRČELIĆ MILKA	HRVATSKA	DESNO TREBARJEVO 101			Krčelić Milka
465	552	RADIĆ IVAN, OIB 02123195833	HRVATSKA	Desno Trebarjevo	DESNO TREBARJEVO	111	RADIĆ IVAN, SIN STJEPANA
468	627	CELJAK MARICA	HRVATSKA	Sisak	ULICA FRANJE LOVRIĆA	11	CELJAK MARICA
469	710	Radić Tomislav	Hrvatska	Desno Trebarjevo 81			ŠPIŠIĆ BLAŽENKA
	710	Radić Tomislav	Hrvatska	Desno Trebarjevo 81			RADIĆ TOMISLAV
	710	Špišić Blaženka	Hrvatska	Greda 91			ŠPIŠIĆ BLAŽENKA
	710	Špišić Blaženka	Hrvatska	Greda 91			RADIĆ TOMISLAV
472	711	Špišić Blaženka	Hrvatska	Greda 91			ŠPIŠIĆ BLAŽENKA
	711	Špišić Blaženka	Hrvatska	Greda 91			RADIĆ TOMISLAV
	711	Radić Tomislav	Hrvatska	Desno Trebarjevo 81			ŠPIŠIĆ BLAŽENKA
	711	Radić Tomislav	Hrvatska	Desno Trebarjevo 81			RADIĆ TOMISLAV
473	325	Matijašec Marica	Hrvatska	Desno Trebarjevo	DESNO TREBARJEVO	109	Matijašec Marica
476	777	HRVOIĆ IVAN ML., SIN IVANA		TRILJ, BRAT. JED. 16			Hrvoić Antun
	777	HRVOIĆ IVAN ML., SIN IVANA		TRILJ, BRAT. JED. 16			HRVOIĆ IVAN ML., SIN IVANA
	777	HRVOIĆ IVAN ML., SIN IVANA		TRILJ, BRAT. JED. 16			Hrvoić Antun
	777	Hrvoić Antun	Hrvatska	Desno Trebarjevo	DESNO TREBARJEVO	118	Hrvoić Antun
	777	Hrvoić Antun	Hrvatska	Desno Trebarjevo	DESNO TREBARJEVO	118	HRVOIĆ IVAN ML., SIN IVANA
	777	Hrvoić Antun	Hrvatska	Desno Trebarjevo	DESNO TREBARJEVO	118	Hrvoić Antun
	777	Hrvoić Antun	Hrvatska	TREBARJEVO DESNO 118			Hrvoić Antun
	777	Hrvoić Antun	Hrvatska	TREBARJEVO DESNO 118			HRVOIĆ IVAN ML., SIN IVANA
	777	Hrvoić Antun	Hrvatska	TREBARJEVO DESNO 118			Hrvoić Antun
477	386	RADIĆ KATICA Ž.IVANA R.HRVOIĆ	HRVATSKA	Desno Trebarjevo	DESNO TREBARJEVO	120	RADIĆ KATICA, ROĐENA HRVOJIĆ
518/1	473	JANEKOVIĆ STJEPAN	HRVATSKA	Desno Trebarjevo	DESNO TREBARJEVO	81	Janeković Stjepan

518/2	83	MATIJAŠEC MATIJA NIKOLE	HRVATSKA	102, DESNO TREBARJEVO, 44201 MARTINSKA VES			Matijašec Matija
519	525	MATIJAŠEC MARICA Ž. STJEPANA ROĐ. HAJENIĆ	HRVATSKA	Desno Trebarjevo	DESNO TREBARJEVO	109	HRVOIĆ STJEPAN
	525	MATIJAŠEC MARICA Ž. STJEPANA ROĐ. HAJENIĆ	HRVATSKA	Desno Trebarjevo	DESNO TREBARJEVO	109	HRVOIĆ IVAN, DR
	525	MATIJAŠEC MARICA Ž. STJEPANA ROĐ. HAJENIĆ	HRVATSKA	Desno Trebarjevo	DESNO TREBARJEVO	109	CIMERMANČIĆ MILKA
	525	MATIJAŠEC MARICA Ž. STJEPANA ROĐ. HAJENIĆ	HRVATSKA	Desno Trebarjevo	DESNO TREBARJEVO	109	HRVOIĆ MARICA
	525	MATIJAŠEC MARICA Ž. STJEPANA ROĐ. HAJENIĆ	HRVATSKA	Desno Trebarjevo	DESNO TREBARJEVO	109	Ribić Slavka
	525	CIMERMANČIĆ MILKA		ZAGREB, DIJENIČKA 14			HRVOIĆ STJEPAN
	525	CIMERMANČIĆ MILKA		ZAGREB, DIJENIČKA 14			HRVOIĆ IVAN, DR
	525	CIMERMANČIĆ MILKA		ZAGREB, DIJENIČKA 14			CIMERMANČIĆ MILKA
	525	CIMERMANČIĆ MILKA		ZAGREB, DIJENIČKA 14			HRVOIĆ MARICA
	525	CIMERMANČIĆ MILKA		ZAGREB, DIJENIČKA 14			Ribić Slavka
	525	HRVOIĆ MARICA		NA PRIVREMENOM RADU U NJEMAČKOJ			HRVOIĆ STJEPAN
	525	HRVOIĆ MARICA		NA PRIVREMENOM RADU U NJEMAČKOJ			HRVOIĆ IVAN, DR
	525	HRVOIĆ MARICA		NA PRIVREMENOM RADU U NJEMAČKOJ			CIMERMANČIĆ MILKA
	525	HRVOIĆ MARICA		NA PRIVREMENOM RADU U NJEMAČKOJ			HRVOIĆ MARICA
	525	HRVOIĆ MARICA		NA PRIVREMENOM RADU U NJEMAČKOJ			Ribić Slavka
	525	Ribić Slavka	Hrvatska	Sisak	ULICA HRVATSKOG NARODNOG PREPORODA	1	HRVOIĆ STJEPAN
	525	Ribić Slavka	Hrvatska	Sisak	ULICA HRVATSKOG NARODNOG PREPORODA	1	HRVOIĆ IVAN, DR
	525	Ribić Slavka	Hrvatska	Sisak	ULICA HRVATSKOG NARODNOG PREPORODA	1	CIMERMANČIĆ MILKA

	525	Ribić Slavka	Hrvatska	Sisak	ULICA HRVATSKOG NARODNOG PREPORODA	1	HRVOIĆ MARICA
	525	Ribić Slavka	Hrvatska	Sisak	ULICA HRVATSKOG NARODNOG PREPORODA	1	Ribić Slavka
	525	HRVOIĆ STJEPAN		ZAGREB, SOPOT, ŠENOINA 7/6			HRVOIĆ STJEPAN
	525	HRVOIĆ STJEPAN		ZAGREB, SOPOT, ŠENOINA 7/6			HRVOIĆ IVAN, DR
	525	HRVOIĆ STJEPAN		ZAGREB, SOPOT, ŠENOINA 7/6			CIMERMANČIĆ MILKA
	525	HRVOIĆ STJEPAN		ZAGREB, SOPOT, ŠENOINA 7/6			HRVOIĆ MARICA
	525	HRVOIĆ STJEPAN		ZAGREB, SOPOT, ŠENOINA 7/6			Ribić Slavka
	525	HRVOIĆ IVAN, DR		ZAGREB			HRVOIĆ STJEPAN
	525	HRVOIĆ IVAN, DR		ZAGREB			HRVOIĆ IVAN, DR
	525	HRVOIĆ IVAN, DR		ZAGREB			CIMERMANČIĆ MILKA
	525	HRVOIĆ IVAN, DR		ZAGREB			HRVOIĆ MARICA
	525	HRVOIĆ IVAN, DR		ZAGREB			Ribić Slavka
520	465	RADIĆ MIJO MARTINA	HRVATSKA	DESNO TREBARJEVO 57			RADIĆ MIJO
522/1	465	RADIĆ MIJO MARTINA	HRVATSKA	DESNO TREBARJEVO 57			IVANKOVIĆ MARA, ŽENA PAVLA
522/4	771	Ščrbak Marica	Hrvatska	Desno Trebarjevo 20			ŠČRBAK MARICA
523/3	83	MATIJAŠEC MATIJA NIKOLE	HRVATSKA	102, DESNO TREBARJEVO, 44201 MARTINSKA VES			MATIJAŠEC MATO, SIN NIKOLE
524/1	179	Miličić Marijan	Hrvatska	Sisak, Marijana Celjaka 38			MARIĆ IVO
	179	Miličić Marijan	Hrvatska	Sisak, Marijana Celjaka 38			Miličić Marijan
	179	Marić Ivo	Hrvatska	Sisak, Josipa Jurja Strossmayera 127			MARIĆ IVO
	179	Marić Ivo	Hrvatska	Sisak, Josipa Jurja Strossmayera 127			Miličić Marijan
524/3	83	MATIJAŠEC MATIJA NIKOLE	HRVATSKA	102, DESNO TREBARJEVO, 44201 MARTINSKA VES			MATIJAŠEC MATIJA, SIN NIKOLE
524/5	83	MATIJAŠEC MATIJA NIKOLE	HRVATSKA	102, DESNO TREBARJEVO, 44201 MARTINSKA VES			MATIJAŠEC MATO, SIN NIKOLE
579	83	MATIJAŠEC MATIJA NIKOLE	HRVATSKA	102, DESNO TREBARJEVO, 44201 MARTINSKA VES			MATIJAŠEC MATO, SIN NIKOLE
580/1	83	MATIJAŠEC MATIJA NIKOLE	HRVATSKA	102, DESNO TREBARJEVO, 44201 MARTINSKA VES			MATIJAŠEC MATIJA, SIN NIKOLE
580/2	83	MATIJAŠEC MATIJA NIKOLE	HRVATSKA	102, DESNO TREBARJEVO, 44201 MARTINSKA VES			MATIJAŠEC MATIJA, SIN NIKOLE
581	83	MATIJAŠEC MATIJA NIKOLE	HRVATSKA	102, DESNO TREBARJEVO, 44201 MARTINSKA VES			MATIJAŠEC MATIJA, SIN NIKOLE

582	83	MATIJAŠEC MATIJA NIKOLE	HRVATSKA	102, DESNO TREBARJEVO, 44201 MARTINSKA VES			MATIJAŠEC MATIJA, SIN NIKOLE
583	83	MATIJAŠEC MATIJA NIKOLE	HRVATSKA	102, DESNO TREBARJEVO, 44201 MARTINSKA VES			MATIJAŠEC MATIJA, SIN NIKOLE
584	532	ŠČRBAK MARINKO	HRVATSKA	DESNO TREBARJEVO 127			ŠČRBAK MARINKO
585	532	ŠČRBAK MARINKO	HRVATSKA	DESNO TREBARJEVO 127			ŠČRBAK MARINKO
586	617	ŠČRBAK MARINKO	HRVATSKA	DESNO TREBARJEVO 127			ŠČRBAK MARINKO
587/1	532	ŠČRBAK MARINKO	HRVATSKA	DESNO TREBARJEVO 127			ŠČRBAK MARINKO
587/2	617	ŠČRBAK MARINKO	HRVATSKA	DESNO TREBARJEVO 127			ŠČRBAK MARINKO
587/3	532	ŠČRBAK MARINKO	HRVATSKA	DESNO TREBARJEVO 127			ŠČRBAK MARINKO
588	532	ŠČRBAK MARINKO	HRVATSKA	DESNO TREBARJEVO 127			ŠČRBAK MARINKO
589	532	ŠČRBAK MARINKO	HRVATSKA	DESNO TREBARJEVO 127			ŠČRBAK MARINKO
590/1	617	ŠČRBAK MARINKO	HRVATSKA	DESNO TREBARJEVO 127			ŠČRBAK MARINKO
590/2	532	ŠČRBAK MARINKO	HRVATSKA	DESNO TREBARJEVO 127			ŠČRBAK MARINKO
591	617	ŠČRBAK MARINKO	HRVATSKA	DESNO TREBARJEVO 127			ŠČRBAK MARINKO
592	617	ŠČRBAK MARINKO	HRVATSKA	DESNO TREBARJEVO 127			ŠČRBAK MARINKO
593/1	532	ŠČRBAK MARINKO	HRVATSKA	DESNO TREBARJEVO 127			ŠČRBAK MARINKO
593/2	81	MATIJAŠEC IVAN MIJE	HRVATSKA	106, DESNO TREBARJEVO, 44201 MARTINSKA VES			MATIJAŠEC MIJO, SIN IMBRE
594/1	532	ŠČRBAK MARINKO	HRVATSKA	DESNO TREBARJEVO 127			ŠČRBAK MARINKO
594/2	81	MATIJAŠEC IVAN MIJE	HRVATSKA	106, DESNO TREBARJEVO, 44201 MARTINSKA VES			MATIJAŠEC MIJO, SIN IMBRE
595	388	RADIĆ KATICA Ž.IVANA R.HRVOIĆ	HRVATSKA	Desno Trebarjevo	DESNO TREBARJEVO	120	RADIĆ KATICA, KĆER STJEPANA
	388	RADIĆ KATICA Ž.IVANA R.HRVOIĆ	HRVATSKA	Desno Trebarjevo	DESNO TREBARJEVO	120	RADIĆ KATICA, ROĐENA HRVOJIĆ
597	486	ČESNIK JOŽEK	HRVATSKA	Desno Trebarjevo	DESNO TREBARJEVO	114	ČESNIK JOŽEK
598/2	486	ČESNIK JOŽEK	HRVATSKA	Desno Trebarjevo	DESNO TREBARJEVO	114	ČESNIK JOŽEK
599/3	81	MATIJAŠEC IVAN MIJE	HRVATSKA	106, DESNO TREBARJEVO, 44201 MARTINSKA VES			MATIJAŠEC IVAN
600/2	81	MATIJAŠEC IVAN MIJE	HRVATSKA	106, DESNO TREBARJEVO, 44201 MARTINSKA VES			MATIJAŠEC MIJO, SIN IMBRE
601/2	649	KRČELIĆ MATIJA	HRVATSKA	DESNO TREBARJEVO 101			Krčelić Matija
	649	KRČELIĆ MATIJA	HRVATSKA	DESNO TREBARJEVO 101			Krčelić Milka
	649	KRČELIĆ MILKA	HRVATSKA	DESNO TREBARJEVO 101			Krčelić Matija
	649	KRČELIĆ MILKA	HRVATSKA	DESNO TREBARJEVO 101			Krčelić Milka
605/2	645	RADIĆ IVICA	HRVATSKA	Desno Trebarjevo	DESNO TREBARJEVO	110	RADIĆ IVICA

606/1	778	HRVOIĆ IVAN ML., SIN IVANA		TRILJ, BRAT. JED. 16			Šćrbak Stjepan
	778	HRVOIĆ IVAN ML., SIN IVANA		TRILJ, BRAT. JED. 16			HRVOIĆ IVAN ML., SIN IVANA
	778	Šćrbak Stjepan	Hrvatska	Desno Trebarjevo	DESNO TREBARJEVO	93	Šćrbak Stjepan
	778	Šćrbak Stjepan	Hrvatska	Desno Trebarjevo	DESNO TREBARJEVO	93	HRVOIĆ IVAN ML., SIN IVANA
606/2	778	HRVOIĆ IVAN ML., SIN IVANA		TRILJ, BRAT. JED. 16			Šćrbak Stjepan
	778	HRVOIĆ IVAN ML., SIN IVANA		TRILJ, BRAT. JED. 16			HRVOIĆ IVAN ML., SIN IVANA
	778	Šćrbak Stjepan	Hrvatska	Desno Trebarjevo	DESNO TREBARJEVO	93	Šćrbak Stjepan
	778	Šćrbak Stjepan	Hrvatska	Desno Trebarjevo	DESNO TREBARJEVO	93	HRVOIĆ IVAN ML., SIN IVANA
608/1	125	ŠĆRBAK STJEPAN SIN IVANA	HRVATSKA	TREBARJEVO DESNO 93			Šćrbak Stjepan
608/2	566	REPUBLIKA HRVATSKA					REPUBLIKA HRVATSKA
	566	REPUBLIKA HRVATSKA					KELEČIĆ DRAGICA
	566	Kelečić Dragica	Hrvatska	Desno Trebarjevo 48a			REPUBLIKA HRVATSKA
	566	Kelečić Dragica	Hrvatska	Desno Trebarjevo 48a			KELEČIĆ DRAGICA
608/3	125	ŠĆRBAK STJEPAN SIN IVANA	HRVATSKA	TREBARJEVO DESNO 93			Šćrbak Stjepan
608/4	566	REPUBLIKA HRVATSKA					REPUBLIKA HRVATSKA
	566	REPUBLIKA HRVATSKA					KELEČIĆ DRAGICA
	566	Kelečić Dragica	Hrvatska	Desno Trebarjevo 48a			REPUBLIKA HRVATSKA
	566	Kelečić Dragica	Hrvatska	Desno Trebarjevo 48a			KELEČIĆ DRAGICA
610/1	295	VIDIČEK JOSIPA	HRVATSKA	PETRINJSKA 9/B, 44000 SISAK			VIDIČEK JOSIPA
610/2	295	VIDIČEK JOSIPA	HRVATSKA	PETRINJSKA 9/B, 44000 SISAK			VIDIČEK JOSIPA
612/1	612	STANKOVIĆ JOSIP MLT.	Hrvatska	DESNO TREBARJEVO 126			STANKOVIĆ JOSIP
	612	VIDIČEK JOSIPA	HRVATSKA	PETRINJSKA 9/B, 44000 SISAK			STANKOVIĆ JOSIP
612/2	612	STANKOVIĆ JOSIP MLT.	Hrvatska	DESNO TREBARJEVO 126			STANKOVIĆ JOSIP
	612	VIDIČEK JOSIPA	HRVATSKA	PETRINJSKA 9/B, 44000 SISAK			STANKOVIĆ JOSIP
615/1	676	Pokas Dragica	Hrvatska	Desno Trebarjevo 96			POKAS DRAGICA
615/2	10	BRLIĆ IVAN IVANA	HRVATSKA	MAJZECOVA 4, IVANIĆ GRAD, 10310 IVANIĆ-GRAD			BRLIĆ IVAN
	10	BRLIĆ IVAN IVANA	HRVATSKA	MAJZECOVA 4, IVANIĆ GRAD, 10310 IVANIĆ-GRAD			BRLIĆ IVAN
615/3	805	Tumpak Stjepan	Hrvatska	Desno Trebarjevo	DESNO TREBARJEVO	5	Tumpak Stjepan

615/4	10	BRLIĆ IVAN IVANA	HRVATSKA	MAJZECOVA 4, IVANIĆ GRAD, 10310 IVANIĆ-GRAD			BRLIĆ IVAN
	10	BRLIĆ IVAN IVANA	HRVATSKA	MAJZECOVA 4, IVANIĆ GRAD, 10310 IVANIĆ-GRAD			BRLIĆ IVAN
670	629	ŠTERC KATICA	HRVATSKA	DESNA MARTINSKA VES 56			CELJAK MARICA
	629	ŠTERC KATICA	HRVATSKA	DESNA MARTINSKA VES 56			ŠTERC KATICA
	629	CELJAK MARICA	HRVATSKA	Sisak	ULICA FRANJE LOVRIĆA	11	CELJAK MARICA
	629	CELJAK MARICA	HRVATSKA	Sisak	ULICA FRANJE LOVRIĆA	11	ŠTERC KATICA
671	307	SKUPŠTINA OPĆINE SISAK	Hrvatska	Sisak	ULICA STJEPANA I ANTUNA RADIĆA	36	OPĆENARODNA IMOVINA
672	307	SKUPŠTINA OPĆINE SISAK	Hrvatska	Sisak	ULICA STJEPANA I ANTUNA RADIĆA	36	OPĆENARODNA IMOVINA
673	526	REPUBLIKA HRVATSKA - POVJERENSTVO VLADE, ZA UPRAVLJANJE IMOVINOM RH	HRVATSKA	VISOKA ULICA 15, 10000 ZAGREB			REPUBLIKA HRVATSKA
674	504	Pokas Dragica	Hrvatska	Desno Trebarjevo 96			POKAS DRAGICA
675	526	REPUBLIKA HRVATSKA - POVJERENSTVO VLADE, ZA UPRAVLJANJE IMOVINOM RH	HRVATSKA	VISOKA ULICA 15, 10000 ZAGREB			REPUBLIKA HRVATSKA
678	398	Brlečić Ivan	Hrvatska	Desno Trebarjevo 90			DVD DESNO TREBARJEVO
679/1	509	PLEŠA STJEPAN, SIN IVANA	Hrvatska	DESNO TREBARJEVO 79			PLEŠA STJEPAN
679/2	765	Dobrovoljno vatrogasno društvo Desno Trebarjevo	Hrvatska	Desno Trebarjevo 78			DVD DESNO TREBARJEVO
680	632	MILIČIĆ KATICA	HRVATSKA	POSAVSKA 23, 44000 SISAK			MILIČIĆ KATICA
681	632	MILIČIĆ KATICA	HRVATSKA	POSAVSKA 23, 44000 SISAK			MILIČIĆ KATICA
682	632	MILIČIĆ KATICA	HRVATSKA	POSAVSKA 23, 44000 SISAK			MILIČIĆ KATICA
683	661	JANEKOVIĆ KATICA		DESNO TREBARJEVO 81/A			JANEKOVIĆ KATICA
684	509	PLEŠA STJEPAN, SIN IVANA	Hrvatska	DESNO TREBARJEVO 79			PLEŠA STJEPAN
685/1	90	MIHALIĆ IVAN MIRKA	HRVATSKA	Desno Trebarjevo	DESNO TREBARJEVO	115	MIHALIĆ JANA, ŽENA MIRKA
685/2	90	MIHALIĆ IVAN MIRKA	HRVATSKA	Desno Trebarjevo	DESNO TREBARJEVO	115	MIHALIĆ JANA, ŽENA MIRKA
686	368	BRLEČIĆ STJEPAN ML.STJEPANA	HRVATSKA	DESNO TREBARJEVO 90A			BRLEČIĆ STJEPAN, SIN STJEPANA
	368	BRLEČIĆ STJEPAN ML.STJEPANA	HRVATSKA	DESNO TREBARJEVO 90A			BRLEČIĆ STJEPAN
	368	BRLEČIĆ STJEPAN ML.STJEPANA	HRVATSKA	DESNO TREBARJEVO 90A			BRLEČIĆ MATO

687	766	Brlečić Dražen	Hrvatska	Desno Trebarjevo	DESNO TREBARJEVO	94	Brlečić Dražen
688/2	282	IVŠEK IVAN STJEPANA	HRVATSKA	SVETOG FABIJANA 4, KUČE, 10410 VELIKA GORICA			IVŠEK IVAN
689	647	KRČELIĆ MATIJA	HRVATSKA	DESNO TREBARJEVO 101			Krčelić Matija
	647	KRČELIĆ MATIJA	HRVATSKA	DESNO TREBARJEVO 101			Krčelić Milka
	647	KRČELIĆ MILKA	HRVATSKA	DESNO TREBARJEVO 101			Krčelić Matija
	647	KRČELIĆ MILKA	HRVATSKA	DESNO TREBARJEVO 101			Krčelić Milka
690	665	Brlečić Anđelko	Hrvatska	Desno Trebarjevo 74			BRLEČIĆ VIŠNJA
	665	Brlečić Anđelko	Hrvatska	Desno Trebarjevo 74			BRLEČIĆ ANĐELKO
	665	Brlečić Višnja	Hrvatska	Desno Trebarjevo 74			BRLEČIĆ VIŠNJA
	665	Brlečić Višnja	Hrvatska	Desno Trebarjevo 74			BRLEČIĆ ANĐELKO
691	509	PLEŠA STJEPAN, SIN IVANA	Hrvatska	DESNO TREBARJEVO 79			PLEŠA STJEPAN
693	147	BRLEČIĆ MIJO IVANA	HRVATSKA	73, DESNO TREBARJEVO, 44201 MARTINSKA VES			BRLEČIĆ MIJO, SIN IVANA
694/1	528	KRAMARIĆ MARICA Ž.ĐURE R.TUMPAK	HRVATSKA	35 A, DESNO TREBARJEVO, 44201 MARTINSKA VES			KRAMARIĆ MARICA, ŽENA ĐURE
694/2	147	BRLEČIĆ MIJO IVANA	HRVATSKA	73, DESNO TREBARJEVO, 44201 MARTINSKA VES			BRLEČIĆ MIJO, SIN IVANA
695/2	684	RADIĆ MILKA		DESNO TREBARJEVO 18			RADIĆ MILKA
695/3	596	BRLEČIĆ IVAN	HRVATSKA	DESNO TREBARJEVO 94			BRLEČIĆ IVAN
696	40	IVANKOVIĆ MARIJA UD.STJEPANA	HRVATSKA	9, DESNO TREBARJEVO, 44201 MARTINSKA VES			IVANKOVIĆ MARA, ŽENA STJEPANA
697/1	486	ČESNIK JOŽEK	HRVATSKA	Desno Trebarjevo	DESNO TREBARJEVO	114	ČESNIK JOŽEK
697/2	121	IVANKOVIĆ IVAN PAVLA	HRVATSKA	12, DESNO TREBARJEVO, 44201 MARTINSKA VES			IVANKOVIĆ IVAN, SIN PAVLA
698	554	TUMPAK IVAN	HRVATSKA	Desno Trebarjevo	DESNO TREBARJEVO	115	TUMPAK IVAN
699/1	559	RADIĆ MARICA, OIB 11269828024	HRVATSKA	DESNO TREBARJEVO, DESNO TREBARJEVO 111			RADIĆ MARICA
	559	RADIĆ MARICA, OIB 11269828024	HRVATSKA	DESNO TREBARJEVO, DESNO TREBARJEVO 111			RADIĆ IVAN
	559	RADIĆ IVAN, OIB 02123195833	HRVATSKA	Desno Trebarjevo	DESNO TREBARJEVO	111	RADIĆ MARICA
	559	RADIĆ IVAN, OIB 02123195833	HRVATSKA	Desno Trebarjevo	DESNO TREBARJEVO	111	RADIĆ IVAN
699/2	559	RADIĆ MARICA, OIB 11269828024	HRVATSKA	DESNO TREBARJEVO, DESNO TREBARJEVO 111			RADIĆ MARICA
	559	RADIĆ MARICA, OIB 11269828024	HRVATSKA	DESNO TREBARJEVO, DESNO			RADIĆ IVAN

				TREBARJEVO 111			
	559	RADIĆ IVAN, OIB 02123195833	HRVATSKA	Desno Trebarjevo	DESNO TREBARJEVO	111	RADIĆ MARICA
	559	RADIĆ IVAN, OIB 02123195833	HRVATSKA	Desno Trebarjevo	DESNO TREBARJEVO	111	RADIĆ IVAN
700	96	POŽGAJEC DORICA UD.STJEPANA	HRVATSKA	Desno Trebarjevo	DESNO TREBARJEVO	76	POŽGAJEC IVAN
701	554	TUMPAK IVAN	HRVATSKA	Desno Trebarjevo	DESNO TREBARJEVO	115	TUMPAK IVAN
702/1	736	Radić Stjepan	Hrvatska	Desno Trebarjevo 4			Radić-Jović Sanja
	736	Radić Stjepan	Hrvatska	Desno Trebarjevo 4			RADIĆ STJEPAN
	736	Radić Ivica	Hrvatska	Sisak, Ulica lipa 27			Radić-Jović Sanja
	736	Radić Ivica	Hrvatska	Sisak, Ulica lipa 27			RADIĆ STJEPAN
702/2	685	RADIĆ MILKA		DESNO TREBARJEVO 18			RADIĆ MILKA
703/1	337	ŠČRBAK STJEPAN IVANA	HRVATSKA	Desno Trebarjevo	DESNO TREBARJEVO	93	Šćrbak Stjepan
703/2	736	Radić Stjepan	Hrvatska	Desno Trebarjevo 4			Radić-Jović Sanja
	736	Radić Stjepan	Hrvatska	Desno Trebarjevo 4			RADIĆ STJEPAN
	736	Radić Ivica	Hrvatska	Sisak, Ulica lipa 27			Radić-Jović Sanja
	736	Radić Ivica	Hrvatska	Sisak, Ulica lipa 27			RADIĆ STJEPAN
704	125	ŠČRBAK STJEPAN SIN IVANA	HRVATSKA	TREBARJEVO DESNO 93			VUKIĆ ANA, ŽENA IVANA
	125	ŠČRBAK STJEPAN SIN IVANA	HRVATSKA	TREBARJEVO DESNO 93			ŠČRBAK MIRKO
705	337	ŠČRBAK STJEPAN IVANA	HRVATSKA	Desno Trebarjevo	DESNO TREBARJEVO	93	Šćrbak Stjepan
706/1	745	Jakopinec Jagica	Hrvatska	Desno Trebarjevo 33			JAKOPINEC JAGICA
	745	Jakopinec Jagica	Hrvatska	Desno Trebarjevo 33			JAKOPINEC JAGICA
	745	JAKOPINEC JAGICA		TREBARJEVO DESNO 33			JAKOPINEC JAGICA
	745	JAKOPINEC JAGICA		TREBARJEVO DESNO 33			JAKOPINEC JAGICA
706/2	744	Jakopinec Jagica	Hrvatska	Desno Trebarjevo 33			JAKOPINEC JAGICA
	744	Jakopinec Jagica	Hrvatska	Desno Trebarjevo 33			JAKOPINEC JAGICA
	744	JAKOPINEC JAGICA		DESNO TREBARJEVO 33			JAKOPINEC JAGICA
	744	JAKOPINEC JAGICA		DESNO TREBARJEVO 33			JAKOPINEC JAGICA
706/3	337	ŠČRBAK STJEPAN IVANA	HRVATSKA	Desno Trebarjevo	DESNO TREBARJEVO	93	Šćrbak Stjepan
706/4	745	Jakopinec Jagica	Hrvatska	Desno Trebarjevo 33			JAKOPINEC JAGICA
	745	Jakopinec Jagica	Hrvatska	Desno Trebarjevo 33			JAKOPINEC JAGICA
	745	JAKOPINEC JAGICA		TREBARJEVO DESNO 33			JAKOPINEC JAGICA

	745	JAKOPINEC JAGICA		TREBARJEVO DESNO 33			JAKOPINEC JAGICA
707/1	590	MATIJAŠEC KATICA	HRVATSKA	DESNO TREBARJEVO 103			MAKOVAC MARA, UDOVA ĐURE
	590	MATIJAŠEC KATICA	HRVATSKA	DESNO TREBARJEVO 103			MATIJAŠEC KATICA
	590	MATIJAŠEC KATICA	HRVATSKA	DESNO TREBARJEVO 103			ZORIĆ MARICA, KĆER STJEPANA
	590	MAKOVAC MARA UD. ĐURE	HRVATSKA	TREBARJEVO DESNO 103			MAKOVAC MARA, UDOVA ĐURE
	590	MAKOVAC MARA UD. ĐURE	HRVATSKA	TREBARJEVO DESNO 103			MATIJAŠEC KATICA
	590	MAKOVAC MARA UD. ĐURE	HRVATSKA	TREBARJEVO DESNO 103			ZORIĆ MARICA, KĆER STJEPANA
	590	ZORIĆ MARICA, KĆI STJEPANA	HRVATSKA	9230 INDEPENDENCE BLVD 323, USA, PARMA HEIGHTS, OH 44130			MAKOVAC MARA, UDOVA ĐURE
	590	ZORIĆ MARICA, KĆI STJEPANA	HRVATSKA	9230 INDEPENDENCE BLVD 323, USA, PARMA HEIGHTS, OH 44130			MATIJAŠEC KATICA
	590	ZORIĆ MARICA, KĆI STJEPANA	HRVATSKA	9230 INDEPENDENCE BLVD 323, USA, PARMA HEIGHTS, OH 44130			ZORIĆ MARICA, KĆER STJEPANA
707/2	81	MATIJAŠEC IVAN MIJE	HRVATSKA	106, DESNO TREBARJEVO, 44201 MARTINSKA VES			MATIJAŠEC MIJO, SIN IMBRE
708	325	Matijašec Marica	Hrvatska	Desno Trebarjevo	DESNO TREBARJEVO	109	Matijašec Marica
709	517	JAKOPINEC IVAN STJEPANA	Hrvatska	DESNO TREBARJEVO 13			JAKOPINEC IVAN, SIN STJEPANA
	517	JAKOPINEC MARA	Hrvatska	DESNO TREBARJEVO 13			JAKOPINEC MARA, ŽANA IVANA
	517	PETRAS DARKO	Hrvatska	LIJEVA LUKA 41			PETRAS DARKO
710	647	KRČELIĆ MATIJA	HRVATSKA	DESNO TREBARJEVO 101			Krčelić Matija
	647	KRČELIĆ MATIJA	HRVATSKA	DESNO TREBARJEVO 101			Krčelić Milka
	647	KRČELIĆ MILKA	HRVATSKA	DESNO TREBARJEVO 101			Krčelić Matija
	647	KRČELIĆ MILKA	HRVATSKA	DESNO TREBARJEVO 101			Krčelić Milka
711/1	785	MIKLIŠ MILJENKO	Hrvatska	Desno Trebarjevo	DESNO TREBARJEVO	39	MIKLIŠ MILJENKO
711/2	612	STANKOVIĆ JOSIP MLT.	Hrvatska	DESNO TREBARJEVO 126			STANKOVIĆ JOSIP
	612	VIDIČEK JOSIPA	HRVATSKA	PETRINJSKA 9/B, 44000 SISAK			STANKOVIĆ JOSIP
716/3	185	KATIĆ VERICA	HRVATSKA	DR.NENADOVIĆA 48, SRBIJA, VAJSKA			HRVOIĆ MILKA, ŽENA TOME
	185	KATIĆ VERICA	HRVATSKA	DR.NENADOVIĆA 48, SRBIJA, VAJSKA			KATIĆ VERICA, KĆER TOME
	185	KATIĆ VERICA	HRVATSKA	DR.NENADOVIĆA 48, SRBIJA, VAJSKA			MEDIĆ DRAGICA, KĆER TOME

	185	KATIĆ VERICA	HRVATSKA	DR.NENADOVIĆA 48, SRBIJA, VAJSKA			HRVOIĆ IVANKA, KĆER TOME
	185	MEDIĆ DRAGICA	HRVATSKA	14029 N 39 AVE., SAD, PHOENIX			HRVOIĆ MILKA, ŽENA TOME
	185	MEDIĆ DRAGICA	HRVATSKA	14029 N 39 AVE., SAD, PHOENIX			KATIĆ VERICA, KĆER TOME
	185	MEDIĆ DRAGICA	HRVATSKA	14029 N 39 AVE., SAD, PHOENIX			MEDIĆ DRAGICA, KĆER TOME
	185	MEDIĆ DRAGICA	HRVATSKA	14029 N 39 AVE., SAD, PHOENIX			HRVOIĆ IVANKA, KĆER TOME
	185	HRVOIĆ IVANKA	HRVATSKA	14029 N 39 AVE., SAD, PHOENIX			HRVOIĆ MILKA, ŽENA TOME
	185	HRVOIĆ IVANKA	HRVATSKA	14029 N 39 AVE., SAD, PHOENIX			KATIĆ VERICA, KĆER TOME
	185	HRVOIĆ IVANKA	HRVATSKA	14029 N 39 AVE., SAD, PHOENIX			MEDIĆ DRAGICA, KĆER TOME
	185	HRVOIĆ IVANKA	HRVATSKA	14029 N 39 AVE., SAD, PHOENIX			HRVOIĆ IVANKA, KĆER TOME
	185	HRVOIĆ MILKA Ž. TOME R.HULJENIĆ	HRVATSKA	5, MARTINSKA VES DESNA, 44201 MARTINSKA VES			HRVOIĆ MILKA, ŽENA TOME
	185	HRVOIĆ MILKA Ž. TOME R.HULJENIĆ	HRVATSKA	5, MARTINSKA VES DESNA, 44201 MARTINSKA VES			KATIĆ VERICA, KĆER TOME
	185	HRVOIĆ MILKA Ž. TOME R.HULJENIĆ	HRVATSKA	5, MARTINSKA VES DESNA, 44201 MARTINSKA VES			MEDIĆ DRAGICA, KĆER TOME
	185	HRVOIĆ MILKA Ž. TOME R.HULJENIĆ	HRVATSKA	5, MARTINSKA VES DESNA, 44201 MARTINSKA VES			HRVOIĆ IVANKA, KĆER TOME
718	448	ŠĆRBAK ANĐELKO	HRVATSKA	DESNO TREBARJEVO 21			ŠĆRBAK ANĐELKO
719	798	HRVOIĆ STJEPAN		TREBARJEVO DESNO 111			HRVOIĆ STJEPAN
	798	HRVOIĆ STJEPAN		TREBARJEVO DESNO 111			HRVOIĆ IVAN, DR.
	798	HRVOIĆ STJEPAN		TREBARJEVO DESNO 111			CIMERMANČIĆ MILKA
	798	HRVOIĆ STJEPAN		TREBARJEVO DESNO 111			HRVOIĆ MARICA
	798	HRVOIĆ STJEPAN		TREBARJEVO DESNO 111			MATIJAŠEC MARICA, ROĐENA HAJENIĆ
	798	HRVOIĆ STJEPAN		TREBARJEVO DESNO 111			Ribić Slavka
	798	CIMERMANČIĆ MILKA		ZAGREB, DIJENIČKA 14			HRVOIĆ STJEPAN
	798	CIMERMANČIĆ MILKA		ZAGREB, DIJENIČKA 14			HRVOIĆ IVAN, DR.
	798	CIMERMANČIĆ MILKA		ZAGREB, DIJENIČKA 14			CIMERMANČIĆ MILKA
	798	CIMERMANČIĆ MILKA		ZAGREB, DIJENIČKA 14			HRVOIĆ MARICA
	798	CIMERMANČIĆ MILKA		ZAGREB, DIJENIČKA 14			MATIJAŠEC MARICA, ROĐENA HAJENIĆ
	798	CIMERMANČIĆ MILKA		ZAGREB, DIJENIČKA 14			Ribić Slavka
	798	HRVOIĆ MARICA		NA PRIVREMENOM RADU U NJEMAČKOJ			HRVOIĆ STJEPAN
	798	HRVOIĆ MARICA		NA PRIVREMENOM RADU U			HRVOIĆ IVAN, DR.

				NJEMAČKOJ			
	798	HRVOIĆ MARICA		NA PRIVREMENOM RADU U NJEMAČKOJ			CIMERMANČIĆ MILKA
	798	HRVOIĆ MARICA		NA PRIVREMENOM RADU U NJEMAČKOJ			HRVOIĆ MARICA
	798	HRVOIĆ MARICA		NA PRIVREMENOM RADU U NJEMAČKOJ			MATIJAŠEC MARICA, ROĐENA HAJENIĆ
	798	HRVOIĆ MARICA		NA PRIVREMENOM RADU U NJEMAČKOJ			Ribić Slavka
	798	Ribić Slavka	Hrvatska	Sisak	ULICA HRVATSKOG NARODNOG PREPORODA	1	HRVOIĆ STJEPAN
	798	Ribić Slavka	Hrvatska	Sisak	ULICA HRVATSKOG NARODNOG PREPORODA	1	HRVOIĆ IVAN, DR.
	798	Ribić Slavka	Hrvatska	Sisak	ULICA HRVATSKOG NARODNOG PREPORODA	1	CIMERMANČIĆ MILKA
	798	Ribić Slavka	Hrvatska	Sisak	ULICA HRVATSKOG NARODNOG PREPORODA	1	HRVOIĆ MARICA
	798	Ribić Slavka	Hrvatska	Sisak	ULICA HRVATSKOG NARODNOG PREPORODA	1	MATIJAŠEC MARICA, ROĐENA HAJENIĆ
	798	Ribić Slavka	Hrvatska	Sisak	ULICA HRVATSKOG NARODNOG PREPORODA	1	Ribić Slavka
	798	MATIJAŠEC MARICA, ROĐENA HAJENIĆ		DESNO TREBARJEVO 109			HRVOIĆ STJEPAN
	798	MATIJAŠEC MARICA, ROĐENA HAJENIĆ		DESNO TREBARJEVO 109			HRVOIĆ IVAN, DR.
	798	MATIJAŠEC MARICA, ROĐENA HAJENIĆ		DESNO TREBARJEVO 109			CIMERMANČIĆ MILKA
	798	MATIJAŠEC MARICA, ROĐENA		DESNO TREBARJEVO 109			HRVOIĆ MARICA

		HAJENIĆ					
	798	MATIJAŠEC MARICA, ROĐENA HAJENIĆ		DESNO TREBARJEVO 109			MATIJAŠEC MARICA, ROĐENA HAJENIĆ
	798	MATIJAŠEC MARICA, ROĐENA HAJENIĆ		DESNO TREBARJEVO 109			Ribić Slavka
	798	HRVOIĆ IVAN, DR.		ZAGREB			HRVOIĆ STJEPAN
	798	HRVOIĆ IVAN, DR.		ZAGREB			HRVOIĆ IVAN, DR.
	798	HRVOIĆ IVAN, DR.		ZAGREB			CIMERMANČIĆ MILKA
	798	HRVOIĆ IVAN, DR.		ZAGREB			HRVOIĆ MARICA
	798	HRVOIĆ IVAN, DR.		ZAGREB			MATIJAŠEC MARICA, ROĐENA HAJENIĆ
	798	HRVOIĆ IVAN, DR.		ZAGREB			Ribić Slavka
720/1	326	RADIĆ MIJO STJEPANA	HRVATSKA	81, DESNO TREBARJEVO, 44201 MARTINSKA VES			Šćrbak Stjepan
720/2	566	REPUBLIKA HRVATSKA					REPUBLIKA HRVATSKA
	566	REPUBLIKA HRVATSKA					KELEČIĆ DRAGICA
	566	Kelečić Dragica	Hrvatska	Desno Trebarjevo 48a			REPUBLIKA HRVATSKA
	566	Kelečić Dragica	Hrvatska	Desno Trebarjevo 48a			KELEČIĆ DRAGICA
722	448	ŠĆRBAK ANĐELKO	HRVATSKA	DESNO TREBARJEVO 21			ŠĆRBAK ANĐELKO
723	798	HRVOIĆ STJEPAN		TREBARJEVO DESNO 111			HRVOIĆ STJEPAN
	798	HRVOIĆ STJEPAN		TREBARJEVO DESNO 111			HRVOIĆ IVAN, DR.
	798	HRVOIĆ STJEPAN		TREBARJEVO DESNO 111			CIMERMANČIĆ MILKA
	798	HRVOIĆ STJEPAN		TREBARJEVO DESNO 111			HRVOIĆ MARICA
	798	HRVOIĆ STJEPAN		TREBARJEVO DESNO 111			MATIJAŠEC MARICA, ROĐENA HAJENIĆ
	798	HRVOIĆ STJEPAN		TREBARJEVO DESNO 111			Ribić Slavka
	798	CIMERMANČIĆ MILKA		ZAGREB, DIJENIČKA 14			HRVOIĆ STJEPAN
	798	CIMERMANČIĆ MILKA		ZAGREB, DIJENIČKA 14			HRVOIĆ IVAN, DR.
	798	CIMERMANČIĆ MILKA		ZAGREB, DIJENIČKA 14			CIMERMANČIĆ MILKA
	798	CIMERMANČIĆ MILKA		ZAGREB, DIJENIČKA 14			HRVOIĆ MARICA
	798	CIMERMANČIĆ MILKA		ZAGREB, DIJENIČKA 14			MATIJAŠEC MARICA, ROĐENA HAJENIĆ
	798	CIMERMANČIĆ MILKA		ZAGREB, DIJENIČKA 14			Ribić Slavka
	798	HRVOIĆ MARICA		NA PRIVREMENOM RADU U NJEMAČKOJ			HRVOIĆ STJEPAN
	798	HRVOIĆ MARICA		NA PRIVREMENOM RADU U NJEMAČKOJ			HRVOIĆ IVAN, DR.

	798	HRVOIĆ MARICA		NA PRIVREMENOM RADU U NJEMAČKOJ			CIMERMANČIĆ MILKA
	798	HRVOIĆ MARICA		NA PRIVREMENOM RADU U NJEMAČKOJ			HRVOIĆ MARICA
	798	HRVOIĆ MARICA		NA PRIVREMENOM RADU U NJEMAČKOJ			MATIJAŠEC MARICA, ROĐENA HAJENIĆ
	798	HRVOIĆ MARICA		NA PRIVREMENOM RADU U NJEMAČKOJ			Ribić Slavka
	798	Ribić Slavka	Hrvatska	Sisak	ULICA HRVATSKOG NARODNOG PREPORODA	1	HRVOIĆ STJEPAN
	798	Ribić Slavka	Hrvatska	Sisak	ULICA HRVATSKOG NARODNOG PREPORODA	1	HRVOIĆ IVAN, DR.
	798	Ribić Slavka	Hrvatska	Sisak	ULICA HRVATSKOG NARODNOG PREPORODA	1	CIMERMANČIĆ MILKA
	798	Ribić Slavka	Hrvatska	Sisak	ULICA HRVATSKOG NARODNOG PREPORODA	1	HRVOIĆ MARICA
	798	Ribić Slavka	Hrvatska	Sisak	ULICA HRVATSKOG NARODNOG PREPORODA	1	MATIJAŠEC MARICA, ROĐENA HAJENIĆ
	798	Ribić Slavka	Hrvatska	Sisak	ULICA HRVATSKOG NARODNOG PREPORODA	1	Ribić Slavka
	798	MATIJAŠEC MARICA, ROĐENA HAJENIĆ		DESNO TREBARJEVO 109			HRVOIĆ STJEPAN
	798	MATIJAŠEC MARICA, ROĐENA HAJENIĆ		DESNO TREBARJEVO 109			HRVOIĆ IVAN, DR.
	798	MATIJAŠEC MARICA, ROĐENA HAJENIĆ		DESNO TREBARJEVO 109			CIMERMANČIĆ MILKA
	798	MATIJAŠEC MARICA, ROĐENA HAJENIĆ		DESNO TREBARJEVO 109			HRVOIĆ MARICA

	798	MATIJAŠEC MARICA, ROĐENA HAJENIĆ		DESNO TREBARJEVO 109			MATIJAŠEC MARICA, ROĐENA HAJENIĆ
	798	MATIJAŠEC MARICA, ROĐENA HAJENIĆ		DESNO TREBARJEVO 109			Ribić Slavka
	798	HRVOIĆ IVAN, DR.		ZAGREB			HRVOIĆ STJEPAN
	798	HRVOIĆ IVAN, DR.		ZAGREB			HRVOIĆ IVAN, DR.
	798	HRVOIĆ IVAN, DR.		ZAGREB			CIMERMANČIĆ MILKA
	798	HRVOIĆ IVAN, DR.		ZAGREB			HRVOIĆ MARICA
	798	HRVOIĆ IVAN, DR.		ZAGREB			MATIJAŠEC MARICA, ROĐENA HAJENIĆ
	798	HRVOIĆ IVAN, DR.		ZAGREB			Ribić Slavka
724/1	326	RADIĆ MIJO STJEPANA	HRVATSKA	81, DESNO TREBARJEVO, 44201 MARTINSKA VES			Šćrbak Stjepan
724/2	566	REPUBLIKA HRVATSKA					REPUBLIKA HRVATSKA
	566	REPUBLIKA HRVATSKA					KELEČIĆ DRAGICA
	566	Kelečić Dragica	Hrvatska	Desno Trebarjevo 48a			REPUBLIKA HRVATSKA
	566	Kelečić Dragica	Hrvatska	Desno Trebarjevo 48a			KELEČIĆ DRAGICA
727	554	TUMPAK IVAN	HRVATSKA	Desno Trebarjevo	DESNO TREBARJEVO	115	TUMPAK IVAN
729/1	318	VUKIĆ ZLATKO ĐURE	HRVATSKA	Desno Trebarjevo	DESNO TREBARJEVO	68	VUKIĆ ZLATKO, SIN ĐURE
729/2	40	IVANKOVIĆ MARIJA UD.STJEPANA	HRVATSKA	9, DESNO TREBARJEVO, 44201 MARTINSKA VES			IVANKOVIĆ MARA, ŽENA STJEPANA
730	318	VUKIĆ ZLATKO ĐURE	HRVATSKA	Desno Trebarjevo	DESNO TREBARJEVO	68	VUKIĆ ZLATKO, SIN ĐURE
731/1	537	KRAMARIĆ STJEPAN	HRVATSKA	Desno Trebarjevo	DESNO TREBARJEVO	40	Kramarić Stjepan
	537	KRAMARIĆ STJEPAN	HRVATSKA	Desno Trebarjevo	DESNO TREBARJEVO	40	Kramarić Stjepan
731/2	537	KRAMARIĆ STJEPAN	HRVATSKA	Desno Trebarjevo	DESNO TREBARJEVO	40	Kramarić Stjepan
734/1	337	ŠĆRBAK STJEPAN IVANA	HRVATSKA	Desno Trebarjevo	DESNO TREBARJEVO	93	Šćrbak Stjepan
734/2	77	MARČEC MIRKO MIJE	HRVATSKA	49, DESNO TREBARJEVO, 44201 MARTINSKA VES			MARČEC MIRKO, SIN MIJE
736/1	62	BOLTIŠ KATICA UD.IVANA	HRVATSKA	Jezero Posavsko	JEZERO POSAVSKO	31	BOLTIŠ KATICA
736/2	489	Tumpak Jana	Hrvatska	Desno Trebarjevo	DESNO TREBARJEVO	87	Tumpak Jana
737	307	SKUPŠTINA OPĆINE SISAK	Hrvatska	Sisak	ULICA STJEPANA I ANTUNA RADIĆA	36	OPĆENARODNA IMOVINA

739	307	SKUPŠTINA OPĆINE SISAK	Hrvatska	Sisak	ULICA STJEPANA I ANTUNA RADIĆA	36	OPĆENARODNA IMOVINA
769	748	Jakopinec Jagica	Hrvatska	Desno Trebarjevo 33			JAKOPINEC JAGICA
770	744	Jakopinec Jagica	Hrvatska	Desno Trebarjevo 33			JAKOPINEC JAGICA
	744	Jakopinec Jagica	Hrvatska	Desno Trebarjevo 33			JAKOPINEC JAGICA
	744	JAKOPINEC JAGICA		DESNO TREBARJEVO 33			JAKOPINEC JAGICA
	744	JAKOPINEC JAGICA		DESNO TREBARJEVO 33			JAKOPINEC JAGICA
771/1	551	RADIĆ JURICA STJEPANA	HRVATSKA	Desno Trebarjevo	DESNO TREBARJEVO	38	RADIĆ JURICA, SIN STJEPANA
771/2	125	ŠČRBAK STJEPAN SIN IVANA	HRVATSKA	TREBARJEVO DESNO 93			ŠĆRBAK IVAN
771/3	337	ŠČRBAK STJEPAN IVANA	HRVATSKA	Desno Trebarjevo	DESNO TREBARJEVO	93	Šćrbak Stjepan
771/4	77	MARČEC MIRKO MIJE	HRVATSKA	49, DESNO TREBARJEVO, 44201 MARTINSKA VES			MARČEC MIRKO, SIN MIJE
773	210	RADIĆ JURICA	HRVATSKA	DESNO TREBARJEVO 38			RADIĆ JURICA
775/1	53	JAKOPINEC VJEKOSLAVA UD.MIRKA	HRVATSKA	Desno Trebarjevo	DESNO TREBARJEVO	13	IVANKOVIĆ IVAN, SIN MIJE
775/2	551	RADIĆ JURICA STJEPANA	HRVATSKA	Desno Trebarjevo	DESNO TREBARJEVO	38	RADIĆ JURICA, SIN STJEPANA
776/1	574	RADIĆ JURICA	HRVATSKA	Desno Trebarjevo	DESNO TREBARJEVO	38	RADIĆ JURICA
776/2	551	RADIĆ JURICA STJEPANA	HRVATSKA	Desno Trebarjevo	DESNO TREBARJEVO	38	RADIĆ JURICA, SIN STJEPANA
777/1	298	JAKOPINEC JOSIP NIKOLE	HRVATSKA	Desno Trebarjevo	DESNO TREBARJEVO	33	JAKOPINEC JOSIP, SIN NIKOLE
777/2	91	HABIJAN STJEPAN MARTINA	HRVATSKA	DESNO TREBARJEVO 3			MARKOVČIĆ MARIJA, ŽENA MATE
778/2	298	JAKOPINEC JOSIP NIKOLE	HRVATSKA	Desno Trebarjevo	DESNO TREBARJEVO	33	JAKOPINEC JOSIP, SIN NIKOLE

SLAVEN MARASOVIĆ

Digitally signed by SLAVEN MARASOVIĆ
DN: c=HR, o=HRVATSKA KOMORA OVLAŠTENIH INŽENJERA GEODEZIJE, 2.5.4.97=VATHR-10252280242, ou=Identification, sn=MARASOVIĆ, givenName=SLAVEN, serialNumber=PNOHR-32938529094, cn=SLAVEN MARASOVIĆ
Date: 2021.05.21 10:20:29 +02'00'

Popis nositelja prava na česticama

Obuhvat zahvata zauzima dijelove katastarskih čestica u **k.o. RUČA**:

BROJ_ CESTICE	Katastar_posjednici	adrese_upisanih_osoba _ADRESA_OPISNA	zk_vlasnici
1603/1			
	DIMINČIĆ MIRA, JOSIP, R.MAZGAR	RUČA 19, RUČA	
1604/2			
	ŠEBALJ VELJKO, IVAN	RUČA 61, RUČA	
	DIMINČIĆ MIRA, JOSIP, R.MAZGAR	RUČA 19, RUČA	
1604/3			
	DIMINČIĆ MIRA, JOSIP, R.MAZGAR	RUČA 19, RUČA	
	ŠEBALJ VELJKO, IVAN	RUČA 61, RUČA	
1620/1	ŽORDIĆ HRVOJE, JOSIP	ŠČITARJEVSKA 18, NOVO ČIĆE	KOLETIĆ PETAR, MLDB.
	ŽORDIĆ HRVOJE, JOSIP	ŠČITARJEVSKA 18, NOVO ČIĆE	Velić Zdenko
1620/2	KOLETIĆ MILKA, BLAŽ, R.BOLTIŠ,U.STJEPANA	RUČA 120, RUČA	HRENČEVIĆ MARA
	KOLETIĆ MILKA, BLAŽ, R.BOLTIŠ,U.STJEPANA	RUČA 120, RUČA	KOLAR KATA
	MAZGAR DRAGICA, STJEPAN, R.KOLETIĆ	RUČA 54, RUČA	HRENČEVIĆ MARA
	MAZGAR DRAGICA, STJEPAN, R.KOLETIĆ	RUČA 54, RUČA	KOLAR KATA
	KOLETIĆ STJEPAN, STJEPAN	SAVSKA 059, POSAVSKI BREGI	HRENČEVIĆ MARA
	KOLETIĆ STJEPAN, STJEPAN	SAVSKA 059, POSAVSKI BREGI	KOLAR KATA
	KRAMARIĆ STJEPAN, IVAN		HRENČEVIĆ MARA
	KRAMARIĆ STJEPAN, IVAN		KOLAR KATA
	KOLETIĆ DANA, JOSIP, R.KOLETIĆ	RUČA 40, RUČA	HRENČEVIĆ MARA
	KOLETIĆ DANA, JOSIP, R.KOLETIĆ	RUČA 40, RUČA	KOLAR KATA
	KOLETIĆ HRVOJE, STJEPAN	RUČA 40, RUČA	HRENČEVIĆ MARA
	KOLETIĆ HRVOJE, STJEPAN	RUČA 40, RUČA	KOLAR KATA

	KOLETIĆ ĐURO	SUŠA 30, SUŠA	HRENČEVIĆ MARA
	KOLETIĆ ĐURO	SUŠA 30, SUŠA	KOLAR KATA
1620/3	PANIJAN JOSIP, STJEPAN, OIB: 02377744454	RUČA 28, RUČA (VLASNIK)	
	PETRIČEK ĐURO, IMBRO	RUČA 12, RUČA (VLASNIK)	
	ŠENCAJ MATO, JURA, OIB: 40041759801	RUČA 8/A, RUČA (VLASNIK)	
1620/4	POSILOVIĆ DRAGICA, DESNO ŽELJEZNO 34, OIB: 80813805227	DESNO ŽELJEZNO 44201 MARTINSKA VES, HRVATSKA (IZVANKNJIŽNI VLASNIK)	
1620/5	ŽORDIĆ HRVOJE, JOSIP, OIB: 44762278425	ŠČITARJEVSKA 18, NOVO ČIĆE (VLASNIK)	
1626	Mazgar Dragica		HRENČEVIĆ JANA, UDATA PALIAN
	Mazgar Dragica		HRENČEVIĆ JANA, UDATA PALIAN
1627	KOLAR ANA, STJEPAN, R.KRAMARIĆ	RUČA 3, RUČA	HREŠČEK MARICA
	KOLAR ANA, STJEPAN, R.KRAMARIĆ	RUČA 3, RUČA	ŠČUKOVIĆ ZVONKO (TOMO)
	KOLAR ANA, STJEPAN, R.KRAMARIĆ	RUČA 3, RUČA	Hrešček Marica
	HRENČEVIĆ IVAN	RUČA BB, RUČA	HREŠČEK MARICA
	HRENČEVIĆ IVAN	RUČA BB, RUČA	ŠČUKOVIĆ ZVONKO (TOMO)
	HRENČEVIĆ IVAN	RUČA BB, RUČA	Hrešček Marica
	HRENČEVIĆ IVAN	RUČA BB, RUČA	HREŠČEK MARICA
	HRENČEVIĆ IVAN	RUČA BB, RUČA	ŠČUKOVIĆ ZVONKO (TOMO)
	HRENČEVIĆ IVAN	RUČA BB, RUČA	Hrešček Marica
1628/1	HRVOJIĆ DANIJEL, MILAN	VELIKOGORIČKA 14, STARO ČIČE	KOLETIĆ LUKA
	HRVOJIĆ DANIJEL, MILAN	VELIKOGORIČKA 14, STARO ČIČE	KOLETIĆ MATO
	HRVOJIĆ ZLATA, FRANJO, R.ŠESTOK	SUŠA 67, SUŠA	KOLETIĆ LUKA
	HRVOJIĆ ZLATA, FRANJO, R.ŠESTOK	SUŠA 67, SUŠA	KOLETIĆ MATO
1628/2	HRVOJIĆ DANIJEL,	VELIKOGORIČKA 14, STARO	KOLETIĆ JALŽA

	MILAN	ČIČE	
	HRVOJIĆ DANIJEL, MILAN	VELIKOGORIČKA 14, STARO ČIČE	BENKOVČIĆ STJEPAN
	HRVOJIĆ DANIJEL, MILAN	VELIKOGORIČKA 14, STARO ČIČE	BENKOVČIĆ ŠIME
	HRVOJIĆ ZLATA, FRANJO, R.ŠESTOK	SUŠA 67, SUŠA	KOLETIĆ JALŽA
	HRVOJIĆ ZLATA, FRANJO, R.ŠESTOK	SUŠA 67, SUŠA	BENKOVČIĆ STJEPAN
	HRVOJIĆ ZLATA, FRANJO, R.ŠESTOK	SUŠA 67, SUŠA	BENKOVČIĆ ŠIME
1629	KRUHAN DAMIR, JOSIP	IVANIŠEVIĆA DRAGE 4, ZAGREB	Kramarić Mirica
	KRUHAN DAMIR, JOSIP	IVANIŠEVIĆA DRAGE 4, ZAGREB	DEHIN MARA
	KRUHAN DAMIR, JOSIP	IVANIŠEVIĆA DRAGE 4, ZAGREB	ANTOLIC BOŽICA
	KRUHAN DAMIR, JOSIP	IVANIŠEVIĆA DRAGE 4, ZAGREB	KRAMARIĆ MIRICA
	KRUHAN DAMIR, JOSIP	IVANIŠEVIĆA DRAGE 4, ZAGREB	ROBIĆ NADA
	KRUHAN DAMIR, JOSIP	IVANIŠEVIĆA DRAGE 4, ZAGREB	Radičević Štefica
	KRUHAN DAMIR, JOSIP	IVANIŠEVIĆA DRAGE 4, ZAGREB	Radičević Dražen
	KRUHAN DAMIR, JOSIP	IVANIŠEVIĆA DRAGE 4, ZAGREB	Robić Nada
	KOLETIĆ MILAN, MATO	RUČA 68, RUČA	Kramarić Mirica
	KOLETIĆ MILAN, MATO	RUČA 68, RUČA	DEHIN MARA
	KOLETIĆ MILAN, MATO	RUČA 68, RUČA	ANTOLIC BOŽICA
	KOLETIĆ MILAN, MATO	RUČA 68, RUČA	KRAMARIĆ MIRICA
	KOLETIĆ MILAN, MATO	RUČA 68, RUČA	ROBIĆ NADA
	KOLETIĆ MILAN, MATO	RUČA 68, RUČA	Radičević Štefica
	KOLETIĆ MILAN, MATO	RUČA 68, RUČA	Radičević Dražen
	KOLETIĆ MILAN, MATO	RUČA 68, RUČA	Robić Nada
	KRUHAN DAMIR, JOSIP	IVANIŠEVIĆA DRAGE 4, ZAGREB	Kramarić Mirica
	KRUHAN DAMIR, JOSIP	IVANIŠEVIĆA DRAGE 4, ZAGREB	DEHIN MARA
	KRUHAN DAMIR, JOSIP	IVANIŠEVIĆA DRAGE 4, ZAGREB	ANTOLIC BOŽICA

	KRUHAN DAMIR, JOSIP	IVANIŠEVIĆA DRAGE 4, ZAGREB	KRAMARIĆ MIRICA
	KRUHAN DAMIR, JOSIP	IVANIŠEVIĆA DRAGE 4, ZAGREB	ROBIĆ NADA
	KRUHAN DAMIR, JOSIP	IVANIŠEVIĆA DRAGE 4, ZAGREB	Radičević Štefica
	KRUHAN DAMIR, JOSIP	IVANIŠEVIĆA DRAGE 4, ZAGREB	Radičević Dražen
	KRUHAN DAMIR, JOSIP	IVANIŠEVIĆA DRAGE 4, ZAGREB	Robić Nada
1630	KOLETIĆ MILAN, MATO, OIB: 63903633717	RUČA 68, RUČA (VLASNIK)	
1650/1	JAVNO DOBRO PUTEVI-JEZERO	JEZERO 000, SISAK	
1650/2			
	JAVNO DOBRO PUTEVI-JEZERO	JEZERO 000, SISAK	

SLAVEN MARASOVIĆ

Digitally signed by SLAVEN MARASOVIĆ
DN: c=HR, o=HRVATSKA KOMORA OVLAŠTENIH INŽENJERA GEODEZIJE, 2.5.4.97=VATHR-10252280242, ou=Identification, sn=MARASOVIĆ, givenName=SLAVEN, serialNumber=PNOHR-32938529094, cn=SLAVEN MARASOVIĆ
Date: 2021.05.21 13:33:10 +02'00'

Nalazište 24					
red. br. točke	X	Y	red. br. točke	X	Y
1	489 029.24	5 048 725.81	3	489 414.47	5 048 851.75
2	489 358.38	5 048 963.94	4	489 113.91	5 048 635.85

Nalazište 26					
red. br. točke	X	Y	red. br. točke	X	Y
1	489 180.09	5 047 262.82	53	488 947.36	5 046 874.47
2	489 203.79	5 047 228.51	54	488 865.15	5 046 892.95
3	489 216.37	5 047 221.92	55	488 877.73	5 046 790.75
4	489 220.44	5 047 149.05	56	488 853.88	5 046 800.01
5	489 221.38	5 047 132.19	57	488 822.30	5 046 809.07
6	489 229.47	5 047 129.15	58	488 797.00	5 046 814.83
7	489 230.57	5 047 117.22	59	488 783.44	5 046 825.67
8	489 242.79	5 047 098.46	60	488 753.03	5 046 841.06
9	489 265.17	5 047 092.75	61	488 713.14	5 046 858.74
10	489 283.65	5 047 090.42	62	488 705.48	5 046 845.13
11	489 292.76	5 047 082.31	63	488 685.33	5 046 843.38
12	489 277.47	5 047 077.97	64	488 668.40	5 046 843.70
13	489 299.75	5 047 066.97	65	488 653.63	5 046 846.09
14	489 328.19	5 047 066.44	66	488 641.99	5 046 846.31
15	489 347.35	5 047 064.76	67	488 621.96	5 046 850.92
16	489 372.39	5 047 059.66	68	488 570.28	5 046 856.43
17	489 359.59	5 047 047.33	69	488 556.85	5 046 861.81
18	489 339.81	5 047 051.00	70	488 531.08	5 046 872.14
19	489 329.27	5 047 053.19	71	488 504.16	5 046 875.82
20	489 312.54	5 047 042.91	72	488 482.09	5 046 884.17
21	489 311.11	5 047 040.55	73	488 416.32	5 046 933.03
22	489 305.11	5 047 030.65	74	488 413.83	5 046 969.59
23	489 304.70	5 047 040.13	75	488 491.83	5 046 967.67
24	489 302.78	5 047 040.55	76	488 470.00	5 046 932.09
25	489 278.34	5 047 045.92	77	488 511.07	5 046 920.74
26	489 214.81	5 047 053.16	78	488 538.27	5 046 960.45
27	489 210.35	5 047 040.55	79	488 573.01	5 046 950.28
28	489 207.54	5 047 032.62	80	488 593.44	5 046 910.73
29	489 210.85	5 047 002.72	81	488 608.12	5 046 903.05
30	489 211.33	5 046 972.02	82	488 640.76	5 046 893.97
31	489 210.42	5 046 923.34	83	488 663.45	5 046 861.79
32	489 199.05	5 046 838.41	84	488 685.75	5 046 865.61
33	489 194.21	5 046 848.58	85	488 713.42	5 046 910.72
34	489 183.11	5 046 852.33	86	488 713.57	5 046 938.12
35	489 164.82	5 046 848.01	87	488 736.04	5 046 951.46
36	489 162.22	5 046 844.68	88	488 708.73	5 047 040.55
37	489 162.22	5 046 840.38	89	488 701.13	5 047 065.37
38	489 138.07	5 046 846.37	90	488 794.99	5 047 103.84
39	489 166.71	5 047 000.57	91	488 970.66	5 047 094.06
40	489 134.19	5 047 016.00	92	488 980.39	5 047 105.24
41	489 089.73	5 047 015.77	93	488 982.52	5 047 117.26

42	489 040.93	5 046 897.07	**94**	488 985.91	5 047 128.63
43	489 034.56	5 046 900.28	**95**	489 066.83	5 047 108.70
44	489 007.77	5 046 907.47	**96**	489 062.73	5 047 160.86
45	488 996.45	5 046 913.61	**97**	489 059.58	5 047 204.53
46	488 992.90	5 046 916.01	**98**	489 063.62	5 047 204.67
47	488 986.41	5 046 924.55	**99**	489 073.72	5 047 235.18
48	488 972.99	5 046 926.75	**100**	489 096.57	5 047 268.62
49	488 969.59	5 046 915.17	**101**	489 114.64	5 047 272.52
50	488 967.52	5 046 906.32	**102**	489 147.38	5 047 268.73
51	488 965.69	5 046 897.98	**103**	489 160.22	5 047 275.90
52	488 962.39	5 046 893.74	**104**	489 170.26	5 047 303.23

Nalazište 28					
red. br. točke	**X**	**Y**	**red. br. točke**	**X**	**Y**
1	488 125.10	5 048 721.20	**21**	488 156.35	5 048 673.41
2	488 133.70	5 048 689.57	**22**	488 144.32	5 048 667.29
3	488 140.25	5 048 677.68	**23**	488 128.57	5 048 673.93
4	488 216.95	5 048 704.04	**24**	488 103.72	5 048 660.90
5	488 244.63	5 048 697.96	**25**	488 108.05	5 048 637.80
6	488 306.83	5 048 670.60	**26**	488 080.37	5 048 601.00
7	488 352.48	5 048 607.03	**27**	488 059.19	5 048 572.02
8	488 374.96	5 048 620.11	**28**	488 044.20	5 048 529.58
9	488 421.35	5 048 569.28	**29**	488 038.26	5 048 565.42
10	488 414.88	5 048 574.70	**30**	488 050.68	5 048 592.97
11	488 375.19	5 048 574.65	**31**	488 043.54	5 048 635.45
12	488 352.99	5 048 573.73	**32**	488 045.13	5 048 649.97
13	488 347.50	5 048 580.30	**33**	488 050.79	5 048 669.71
14	488 340.92	5 048 588.19	**34**	488 041.82	5 048 690.97
15	488 292.87	5 048 608.14	**35**	488 061.44	5 048 708.53
16	488 270.12	5 048 622.86	**36**	488 071.14	5 048 717.88
17	488 229.86	5 048 614.08	**37**	488 084.73	5 048 723.18
18	488 211.80	5 048 624.74	**38**	488 111.07	5 048 730.63
19	488 180.21	5 048 633.27	**39**	488 124.67	5 048 735.93
20	488 159.80	5 048 645.56	**40**	488 125.10	5 048 721.20

Nalazište 30					
red. br. točke	**X**	**Y**	**red. br. točke**	**X**	**Y**
1	489 434.44	5 042 886.37	**11**	489 354.63	5 042 654.12
2	489 433.41	5 042 884.88	**12**	489 352.40	5 042 670.03
3	489 427.59	5 042 875.61	**13**	489 287.87	5 042 728.39
4	489 430.76	5 042 872.97	**14**	489 303.19	5 042 755.63
5	489 438.97	5 042 868.74	**15**	489 284.46	5 042 772.91
6	489 445.58	5 042 864.77	**16**	489 272.31	5 042 777.63
7	489 451.67	5 042 857.62	**17**	489 408.70	5 043 008.40
8	489 456.69	5 042 853.92	**18**	489 429.65	5 042 996.36
9	489 466.48	5 042 848.89	**19**	489 385.80	5 042 915.68
10	489 474.53	5 042 845.67			

Nalazište 31					
red. br. točke	X	Y	red. br. točke	X	Y
1	489 133.99	5 048 884.56	19	488 532.04	5 048 556.64
2	489 029.08	5 048 793.64	20	488 507.31	5 048 549.95
3	488 976.94	5 048 764.44	21	488 480.35	5 048 552.04
4	488 948.73	5 048 741.95	22	488 470.10	5 048 555.41
5	488 941.19	5 048 720.66	23	488 458.40	5 048 566.75
6	488 917.07	5 048 704.44	24	488 537.37	5 048 594.05
7	488 897.93	5 048 700.03	25	488 733.32	5 048 671.36
8	488 858.04	5 048 668.23	26	488 768.49	5 048 692.03
9	488 832.59	5 048 665.53	27	488 790.52	5 048 704.99
10	488 814.07	5 048 651.58	28	488 793.52	5 048 706.75
11	488 801.09	5 048 636.74	29	488 961.15	5 048 798.08
12	488 770.71	5 048 625.40	30	488 984.42	5 048 811.15
13	488 768.69	5 048 602.42	31	489 018.88	5 048 828.76
14	488 743.34	5 048 605.28	32	489 053.35	5 048 846.37
15	488 714.95	5 048 615.33	33	489 073.37	5 048 855.53
16	488 630.89	5 048 578.00	34	489 092.65	5 048 867.87
17	488 582.66	5 048 567.00	35	489 123.22	5 048 889.52
18	488 544.80	5 048 559.57	36	489 200.07	5 048 937.30

Nalazište 33					
red. br. točke	X	Y	red. br. točke	X	Y
1	486 751.66	5 050 369.25	17	486 755.48	5 050 091.64
2	486 765.04	5 050 341.18	18	486 761.47	5 050 076.46
3	486 863.94	5 050 175.19	19	486 757.09	5 050 079.87
4	486 827.30	5 050 177.11	20	486 742.38	5 050 104.53
5	486 805.83	5 050 172.86	21	486 741.58	5 050 132.33
6	486 798.80	5 050 157.91	22	486 744.25	5 050 161.91
7	486 799.65	5 050 139.63	23	486 758.32	5 050 178.59
8	486 795.73	5 050 121.05	24	486 774.56	5 050 199.25
9	486 786.87	5 050 114.47	25	486 773.48	5 050 204.82
10	486 781.94	5 050 126.47	26	486 764.93	5 050 214.91
11	486 768.58	5 050 133.86	27	486 751.18	5 050 222.31
12	486 760.30	5 050 137.19	28	486 741.81	5 050 230.82
13	486 751.47	5 050 131.80	29	486 714.77	5 050 246.47
14	486 749.74	5 050 124.29	30	486 706.12	5 050 247.02
15	486 748.78	5 050 115.18	31	486 659.72	5 050 312.98
16	486 749.84	5 050 108.02	32	486 745.18	5 050 382.83

Nalazište 34					
red. br. točke	X	Y	red. br. točke	X	Y
1	485 257.05	5 052 348.48	9	485 116.88	5 052 282.30
2	485 318.72	5 052 320.87	10	485 071.10	5 052 310.95
3	485 327.46	5 052 292.92	11	485 022.49	5 052 329.06

4	485 311.11	5 052 268.08	**12**	485 000.00	5 052 341.36
5	485 235.33	5 052 248.33	**13**	485 000.00	5 052 369.33
6	485 228.36	5 052 300.07	**14**	485 000.00	5 052 434.02
7	485 176.67	5 052 295.74	**15**	485 018.30	5 052 458.80
8	485 159.11	5 052 276.22	**16**	485 030.52	5 052 475.77

Nalazište 35					
red. br. točke	**X**	**Y**	**red. br. točke**	**X**	**Y**
1	484 434.29	5 052 511.51	**20**	484 344.21	5 052 491.80
2	484 439.11	5 052 526.31	**21**	484 341.67	5 052 483.11
3	484 451.68	5 052 529.03	**22**	484 342.15	5 052 466.43
4	484 574.21	5 052 501.34	**23**	484 393.87	5 052 430.53
5	484 624.06	5 052 492.47	**24**	484 388.96	5 052 422.68
6	484 659.97	5 052 476.18	**25**	484 299.38	5 052 471.99
7	484 711.26	5 052 459.34	**26**	484 284.55	5 052 442.90
8	484 764.46	5 052 434.41	**27**	484 259.78	5 052 434.63
9	484 688.50	5 052 398.58	**28**	484 239.17	5 052 435.81
10	484 600.70	5 052 438.93	**29**	484 219.55	5 052 448.08
11	484 575.95	5 052 382.22	**30**	484 199.92	5 052 459.56
12	484 563.88	5 052 361.54	**31**	484 188.29	5 052 474.87
13	484 411.04	5 052 412.34	**32**	484 183.24	5 052 501.95
14	484 365.96	5 052 275.80	**33**	484 192.33	5 052 520.84
15	484 352.88	5 052 266.73	**34**	484 208.69	5 052 546.73
16	484 402.89	5 052 415.05	**35**	484 134.88	5 052 588.74
17	484 419.20	5 052 465.15	**36**	484 146.84	5 052 609.16
18	484 393.59	5 052 486.11	**37**	484 203.63	5 052 581.60
19	484 375.70	5 052 491.74	**38**	484 226.11	5 052 651.30

Nalazište 36					
red. br. točke	**X**	**Y**	**red. br. točke**	**X**	**Y**
1	484 434.97	5 052 262.81	**30**	484 676.32	5 051 718.95
2	484 418.89	5 052 252.00	**31**	484 703.87	5 051 705.25
3	484 397.96	5 052 236.52	**32**	484 231.88	5 051 938.97
4	484 380.34	5 052 228.11	**33**	484 213.54	5 051 948.58
5	484 361.91	5 052 218.93	**34**	484 184.05	5 051 927.96
6	484 346.70	5 052 212.07	**35**	484 167.83	5 051 909.74
7	484 322.28	5 052 200.32	**36**	484 137.45	5 051 912.95
8	484 238.27	5 052 032.79	**37**	484 102.67	5 051 892.43
9	484 226.11	5 051 989.38	**38**	484 039.83	5 051 716.31
10	484 233.62	5 051 966.22	**39**	484 020.05	5 051 649.20
11	484 248.25	5 051 942.13	**40**	484 028.32	5 051 737.69
12	484 319.50	5 051 931.27	**41**	484 021.55	5 051 800.01
13	484 371.67	5 051 919.18	**42**	484 030.77	5 051 868.64
14	484 424.85	5 051 876.11	**43**	484 054.05	5 051 910.54
15	484 435.45	5 051 890.99	**44**	484 100.31	5 051 978.48
16	484 416.07	5 051 915.96	**45**	484 164.23	5 052 071.23
17	484 395.13	5 051 942.55	**46**	484 246.92	5 052 176.85
18	484 407.61	5 051 960.82	**47**	484 332.30	5 052 220.30

19	484 431.05	5 051 940.54	**48**	484 344.10	5 052 243.84
20	484 473.98	5 051 901.36	**49**	484 354.86	5 052 241.83
21	484 505.20	5 051 872.99	**50**	484 357.93	5 052 236.48
22	484 544.41	5 051 847.12	**51**	484 371.11	5 052 233.59
23	484 592.66	5 051 809.17	**52**	484 378.66	5 052 241.39
24	484 642.48	5 051 784.42	**53**	484 385.17	5 052 249.73
25	484 682.62	5 051 773.08	**54**	484 391.62	5 052 254.90
26	484 804.94	5 051 733.75	**55**	484 407.60	5 052 260.43
27	484 830.77	5 051 700.19	**56**	484 420.39	5 052 264.95
28	484 819.92	5 051 685.84	**57**	484 450.70	5 052 269.80
29	484 775.17	5 051 698.58			

Nalazište 37					
red. br. točke	**X**	**Y**	**red. br. točke**	**X**	**Y**
1	483 871.32	5 052 775.25	**4**	484 026.83	5 053 112.93
2	483 832.33	5 052 807.95	**5**	484 069.66	5 053 082.58
3	483 837.33	5 052 805.18			

Nalazište 38					
red. br. točke	**X**	**Y**	**red. br. točke**	**X**	**Y**
1	483 928.29	5 052 729.01	**24**	484 553.42	5 052 719.51
2	483 894.23	5 052 756.77	**25**	484 582.87	5 052 709.44
3	484 083.97	5 053 072.44	**26**	484 653.00	5 052 893.36
4	484 101.66	5 053 059.90	**27**	484 690.98	5 052 978.39
5	484 181.99	5 053 166.37	**28**	484 802.95	5 052 909.61
6	484 147.56	5 053 193.47	**29**	484 915.77	5 052 857.75
7	484 156.17	5 053 200.72	**30**	485 000.00	5 052 845.76
8	484 141.81	5 053 225.34	**31**	485 067.12	5 052 826.18
9	484 011.16	5 053 314.58	**32**	484 906.15	5 052 562.61
10	484 032.78	5 053 338.52	**33**	484 679.03	5 052 644.13
11	484 108.00	5 053 285.25	**34**	484 662.23	5 052 594.69
12	484 127.82	5 053 326.16	**35**	484 904.78	5 052 500.59
13	484 224.04	5 053 264.02	**36**	484 825.61	5 052 463.25
14	484 212.82	5 053 230.36	**37**	484 469.31	5 052 580.31
15	484 302.81	5 053 173.08	**38**	484 502.11	5 052 667.15
16	484 301.13	5 053 170.63	**39**	484 285.57	5 052 779.55
17	484 406.81	5 053 090.59	**40**	484 276.49	5 052 784.26
18	484 292.48	5 052 933.54	**41**	484 310.20	5 052 888.42
19	484 311.15	5 052 913.08	**42**	484 229.93	5 052 926.44
20	484 377.14	5 052 989.12	**43**	484 078.86	5 052 659.35
21	484 574.74	5 052 857.34	**44**	484 098.73	5 052 632.52
22	484 555.06	5 052 807.34	**45**	484 140.56	5 052 612.21
23	484 582.40	5 052 797.30	**46**	484 129.01	5 052 592.37

DIONICA 2: REKONSTRUKCIJA LIJEVOOBALNOG NASIPA RIJEKE ODRE OD SPOJA SA TZV. TRANSVERZALNIM NASIPOM DO TIŠINE KAPTOLSKE

PRIKAZ ZAHVATA NA DOF-U I DKP-U

POPIS KOORDINATA LOMNIH TOČAKA OBUHVATA ZAHVATA

POPIS VLANSIKA I NOSITELJA DRUGIH STVARNIH PRAVA

5XA4 930.00

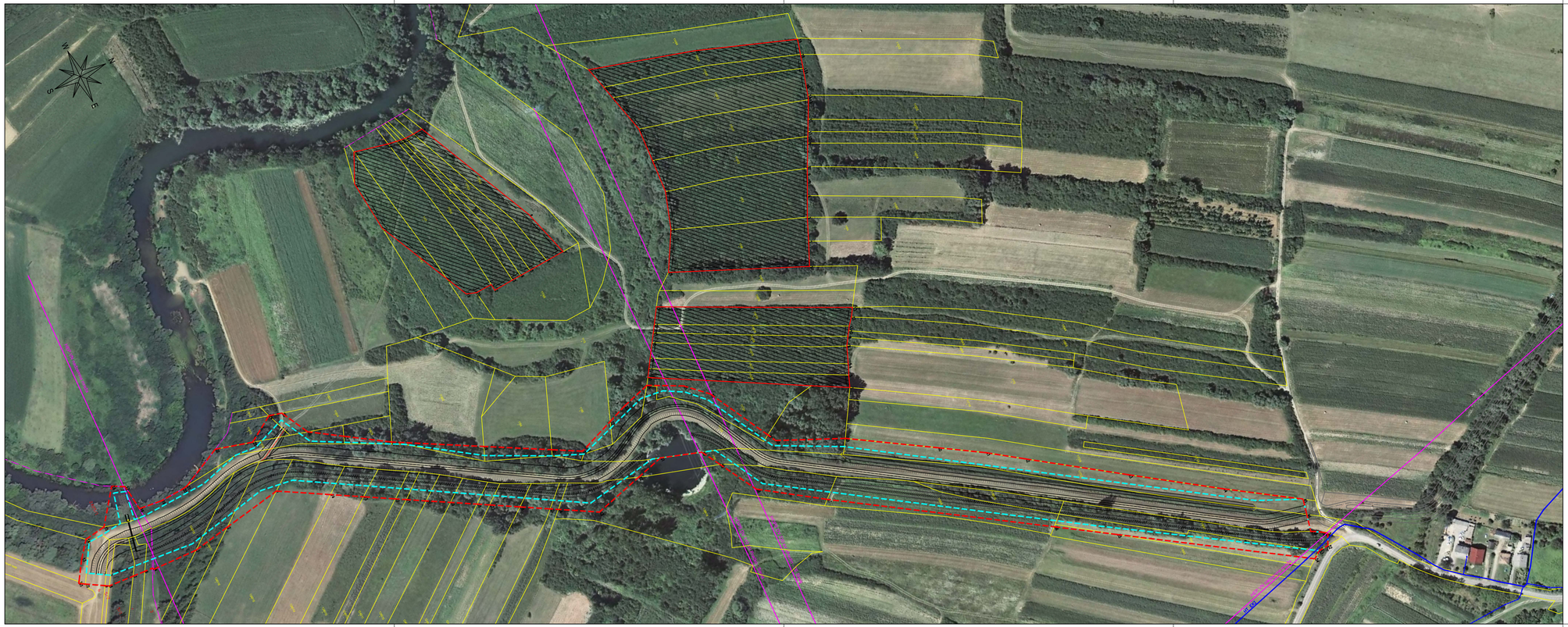

LEGENDA:

- OBUHVAT ZAHVATA
- PRIJEDLOG PARCELACIJSKE LINIJE
- GRAĐEVINA
- GRANICA KATASTARSKIH ČESTICA
- GRANICA KATASTARSKIH OPĆINA
- NALAZIŠTE
- HOPS 220 kV,HEP 20 kV
- HT EKI

SHEMA LISTOVA:

LIST 1

VODOPRIVREDNO-PROJEKTNI BIRO d.d.

Podnositelj zahtjeva:
HRVATSKE VODE, Zagreb, Ulica grada Vukovara 220

Projekt:
SUSTAV ZAŠTITE OD POPLAVA KARLOVAČKO - SISAČKOG PODRUČJA
MJERA 10 - ZAŠTITNE VODNE GRAĐEVINE ODRANSKOG POLJA

Zahvat u prostoru:
Dionica 2: Rekonstrukcija lijevoobalnog nasipa rijeke Odre od spoja sa tzv. Transverzalnim nasipom do Tišine Kaptolske

Zajednička oznaka projekta:	*Razina razrade:*	*Strukovna odrednica:*	*R. br. mape:*
VPB-TOO-20-0004	IDEJNI PROJEKT	GRAĐEVINSKI PROJEKT	1

Ovlašteni geodet:	*Prikaz izradio:*
Dr. sc. Slaven Marasović dipl.ing.geod.	Jure Šimundić, dipl.ing.geod.

Sadržaj prikaza:
PRIKAZ ZAHVATA NA DOF-U I DKP-U

Mjesto i datum izrade:	*Br. izmjene:*	*Mjerilo:*	*Br. prikaza:*	*List:*
ZAGREB, rujan 2021.	1	**1:2000**	**1.4.2.**	**1**

KOORIDNATE LOMNIH TOČAKA OBUHVATA ZAHVATA -D2

	Y	X
1	489808.92	5041497.94
2	489818.73	5041442.39
3	489824.95	5041407.12
4	489823.53	5041364.32
5	489821.99	5041363.57
6	489821.48	5041355.97
7	489820.69	5041344.34
8	489819.07	5041320.53
9	489817.02	5041317.11
10	489807.67	5041301.52
11	489804.45	5041296.31
12	489803.12	5041297.19
13	489784.71	5041309.28
14	489770.82	5041320.51
15	489767.99	5041340.36
16	489737.28	5041363.53
17	489743.23	5041374.53
18	489767.33	5041377.31
19	489769.86	5041398.72
20	489768.78	5041421.20
21	489768.07	5041425.71
22	489749.15	5041464.49
23	489758.69	5041498.31
24	489743.43	5041522.69
25	489746.54	5041534.43
26	489772.66	5041548.19
27	489791.10	5041576.27
28	489815.59	5041613.55
29	489857.02	5041687.96
30	489887.58	5041742.83
31	489901.52	5041767.87
32	489888.18	5041802.93
33	489881.32	5041820.95
34	489873.29	5041848.08
35	489888.78	5041878.26
36	489906.59	5041897.24
37	489964.00	5041927.96
38	489971.92	5041932.20
39	489998.68	5041990.66
40	490044.25	5042063.21
41	490068.18	5042101.17
42	490089.55	5042131.30
43	490144.91	5042210.06
44	490195.46	5042282.77
45	490236.87	5042344.74
46	490251.04	5042341.49
47	490266.79	5042337.87

48	490267.84	5042339.98
49	490271.88	5042346.55
50	490273.51	5042348.91
51	490275.12	5042351.26
52	490285.54	5042346.23
53	490286.26	5042336.92
54	490291.21	5042330.08
55	490189.97	5042176.33
56	490157.66	5042127.27
57	490041.83	5041950.60
58	490004.24	5041896.12
59	489969.06	5041876.26
60	489951.27	5041866.22
61	489939.00	5041829.53
62	489946.05	5041803.76
63	489958.90	5041756.77
64	489939.82	5041723.85
65	489936.04	5041717.32
66	489921.97	5041693.04
67	489907.87	5041668.71
68	489902.09	5041658.73
69	489889.72	5041637.39
70	489878.52	5041617.82
71	489869.29	5041601.92
72	489864.21	5041593.17
73	489849.38	5041567.63
74	489834.02	5041541.17

Popis nositelja prava na česticama

Obuhvat zahvata zauzima dijelove katastarskih čestica u **k.o. Bok Palanječki**:

BR_CEST	KAT podaci	adrese_upisanih_osoba	ULICA	KBR	zk_vlasnici_NAZIV
1149/4	KRAJCAR DRAGUTIN	LEKENIK BB, 44272 LEKENIK			KRAJCAR MARTIN
	KRAJCAR DRAGUTIN	LEKENIK BB, 44272 LEKENIK			KRAJCAR DRAGUTIN
	KRAJCAR DRAGUTIN	LEKENIK BB, 44272 LEKENIK			CULEK MIROSLAV
	KRAJCAR MARTIN	LEKENIK BB, 44272 LEKENIK			KRAJCAR MARTIN
	KRAJCAR MARTIN	LEKENIK BB, 44272 LEKENIK			KRAJCAR DRAGUTIN
	KRAJCAR MARTIN	LEKENIK BB, 44272 LEKENIK			CULEK MIROSLAV
	CULEK MIROSLAV,SIN NIKOLE		TIŠINA KAPTOLSKA	27	KRAJCAR MARTIN
	CULEK MIROSLAV,SIN NIKOLE		TIŠINA KAPTOLSKA	27	KRAJCAR DRAGUTIN
	CULEK MIROSLAV,SIN NIKOLE		TIŠINA KAPTOLSKA	27	CULEK MIROSLAV
1150/1	PRVONOŽEC JANA		TIŠINA KAPTOLSKA	51	UREM KATICA
1150/2	BENČIĆ ANA	TIŠINA KAPTOLSKA 33			GORUP NIKOLA
	BENČIĆ ANA	TIŠINA KAPTOLSKA 33			GORUP PAVLE
	BENČIĆ DRAGO MIRKA		STRELEČKO	7	GORUP NIKOLA
	BENČIĆ DRAGO MIRKA		STRELEČKO	7	GORUP PAVLE
1150/3	CULMENA D.O.O., MB: 1833375	MAKSIMIRSKA 115, ZAGREB			CULMENA d.o.o.
1151/1	Prvonožec Dražen	Tišina Kaptolska 51			PRVONOŽEC DRAŽEN, SIN VLADE
	Prvonožec Dražen	Tišina Kaptolska 51			PRVONOŽEC DRAŽEN
	PRVONOŽEC DRAŽEN		TIŠINA KAPTOLSKA	51	PRVONOŽEC DRAŽEN, SIN VLADE

	PRVONOŽEC DRAŽEN		TIŠINA KAPTOLSKA	51	PRVONOŽEC DRAŽEN
1151/2	CULEK MIROSLAV,SIN NIKOLE		TIŠINA KAPTOLSKA	27	CULEK MIROSLAV
1163	MLINARIĆ STJEPAN MATE	TIŠINA KAPTOLSKA 55			LOVAS JANA
	MLINARIĆ STJEPAN MATE	TIŠINA KAPTOLSKA 55			LOVAS JANICA
1166	RADULOVIĆ LJUBICA Ž.MATE	TIŠINA KAPTOLSKA 62			LOVAS JANA
	RADULOVIĆ LJUBICA Ž.MATE	TIŠINA KAPTOLSKA 62			LOVAS JANICA
1167/2	CELJAK STEVO BENEDIKTA	STRELEČKO 28			CELJAK VLADO
	CELJAK STEVO BENEDIKTA	STRELEČKO 28			Matokanović Janica
	CELJAK VLADO IVANA		STRELEČKO	54	CELJAK VLADO
	CELJAK VLADO IVANA		STRELEČKO	54	Matokanović Janica
	MATOKANOVIĆ JANICA	STRELEČKO 28			CELJAK VLADO
	MATOKANOVIĆ JANICA	STRELEČKO 28			Matokanović Janica
1167/3	Mihalić Antonio	Tišina Kaptolska 64			Mihalić Ivan
	Mihalić Antonio	Tišina Kaptolska 64			RAJKOVIĆ JAGICA
1167/5	SUBAŠIĆ JASMINKA	KUPSKA 48, MOŠĆENICA			RAMIĆ MIRSADA
	SUBAŠIĆ JASMINKA	KUPSKA 48, MOŠĆENICA			HAFIZOVIĆ ZINETA
	SUBAŠIĆ JASMINKA	KUPSKA 48, MOŠĆENICA			OSMANAGIĆ ISMET
	SUBAŠIĆ JASMINKA	KUPSKA 48, MOŠĆENICA			IBRAHIMOVIĆ AMIR
	SUBAŠIĆ JASMINKA	KUPSKA 48, MOŠĆENICA			SUBAŠIĆ JASMINKA
	HAFIZOVIĆ ZINETA	BENSBERGER STRASSE 96, NJEMAČKA,BERGISCH GLADBACH			RAMIĆ MIRSADA
	HAFIZOVIĆ ZINETA	BENSBERGER STRASSE 96, NJEMAČKA,BERGISCH GLADBACH			HAFIZOVIĆ ZINETA

	HAFIZOVIĆ ZINETA	BENSBERGER STRASSE 96, NJEMAČKA,BERGISCH GLADBACH			OSMANAGIĆ ISMET
	HAFIZOVIĆ ZINETA	BENSBERGER STRASSE 96, NJEMAČKA,BERGISCH GLADBACH			IBRAHIMOVIĆ AMIR
	HAFIZOVIĆ ZINETA	BENSBERGER STRASSE 96, NJEMAČKA,BERGISCH GLADBACH			SUBAŠIĆ JASMINKA
	RAMIĆ MIRSAD	AMSTERDAMER STR. 12, NJEMAČKA,DUISBURG			RAMIĆ MIRSADA
	RAMIĆ MIRSAD	AMSTERDAMER STR. 12, NJEMAČKA,DUISBURG			HAFIZOVIĆ ZINETA
	RAMIĆ MIRSAD	AMSTERDAMER STR. 12, NJEMAČKA,DUISBURG			OSMANAGIĆ ISMET
	RAMIĆ MIRSAD	AMSTERDAMER STR. 12, NJEMAČKA,DUISBURG			IBRAHIMOVIĆ AMIR
	RAMIĆ MIRSAD	AMSTERDAMER STR. 12, NJEMAČKA,DUISBURG			SUBAŠIĆ JASMINKA
	OSMANAGIĆ ISMET	ARAPUŠA BB, B I H,BOSANSKA KRUPA			RAMIĆ MIRSADA
	OSMANAGIĆ ISMET	ARAPUŠA BB, B I H,BOSANSKA KRUPA			HAFIZOVIĆ ZINETA
	OSMANAGIĆ ISMET	ARAPUŠA BB, B I H,BOSANSKA KRUPA			OSMANAGIĆ ISMET
	OSMANAGIĆ ISMET	ARAPUŠA BB, B I H,BOSANSKA KRUPA			IBRAHIMOVIĆ AMIR
	OSMANAGIĆ ISMET	ARAPUŠA BB, B I H,BOSANSKA KRUPA			SUBAŠIĆ JASMINKA
	IBRAHIMOVIĆ AMIR	ARAPUŠA BB, B I H,BOSANSKA KRUPA			RAMIĆ MIRSADA
	IBRAHIMOVIĆ AMIR	ARAPUŠA BB, B I H,BOSANSKA KRUPA			HAFIZOVIĆ ZINETA
	IBRAHIMOVIĆ AMIR	ARAPUŠA BB, B I H,BOSANSKA KRUPA			OSMANAGIĆ ISMET
	IBRAHIMOVIĆ AMIR	ARAPUŠA BB, B I H,BOSANSKA KRUPA			IBRAHIMOVIĆ AMIR
	IBRAHIMOVIĆ AMIR	ARAPUŠA BB, B I H,BOSANSKA KRUPA			SUBAŠIĆ JASMINKA

1167/6	ŠPRIŠIĆ ĐURĐA ROĐ. PERKOVIĆ		STRELEČKO	2	ŠPRIŠIĆ ĐURĐA, ROĐENA PERKOVIĆ
	ŠPRIŠIĆ ĐURĐA ROĐ. PERKOVIĆ		STRELEČKO	2	ŠPRIŠIĆ ĐURĐA, ROĐENA PERKOVIĆ
	ŠPRIŠIĆ ĐURĐA ROĐ. PERKOVIĆ		STRELEČKO	2	ŠPRIŠIĆ ĐURĐA
1167/7	BOŽURIĆ MARIJA	SISAK, LJUBICE PAVIČIĆ 1			BOŽURIĆ MARIJA
	BOŽURIĆ MARIJA	SISAK, LJUBICE PAVIČIĆ 1			BOŽURIĆ DRAGAN
	BOŽURIĆ MARIJA	SISAK, LJUBICE PAVIČIĆ 1			PERKOVIĆ MATO
	PERKOVIĆ MATO	STRELEČKO 6/49, STRELEČKO			BOŽURIĆ MARIJA
	PERKOVIĆ MATO	STRELEČKO 6/49, STRELEČKO			BOŽURIĆ DRAGAN
	PERKOVIĆ MATO	STRELEČKO 6/49, STRELEČKO			PERKOVIĆ MATO
	BOŽURIĆ DRAGAN, SIN NIKOLE	SISAK, LJUBICE PAVIČIĆ 1			BOŽURIĆ MARIJA
	BOŽURIĆ DRAGAN, SIN NIKOLE	SISAK, LJUBICE PAVIČIĆ 1			BOŽURIĆ DRAGAN
	BOŽURIĆ DRAGAN, SIN NIKOLE	SISAK, LJUBICE PAVIČIĆ 1			PERKOVIĆ MATO
1167/8	KOŠIR RUŽA	MARIJANA CELJAKA 84, 44000 SISAK			KOŠIR RUŽA
1167/9					
1168/9	KOŠIR RUŽA	MARIJANA CELJAKA 84, 44000 SISAK			KOŠIR RUŽA
1172/1	Pokas Vesna	Sisak, Ulica Berislava Pavičića 65			Pokas Vesna
1172/2					
1172/5	J.V.P."VODOPRIVREDA " SISAK	OBALA RUĐERA BOŠKOVIĆA 11, 44000 SISAK			
	J.V.P."VODOPRIVREDA " SISAK	OBALA RUĐERA BOŠKOVIĆA 11, 44000 SISAK			
1173	HRVATSKE VODE	UL.GRADA VUKOVARA 220, 10000 ZAGREB			REPUBLIKA HRVATSKA
	REPUBLIKA HRVATSKA				REPUBLIKA HRVATSKA

	HRVATSKE VODE	UL.GRADA VUKOVARA 220, 10000 ZAGREB			REPUBLIKA HRVATSKA
	REPUBLIKA HRVATSKA				REPUBLIKA HRVATSKA
	HRVATSKE VODE	UL.GRADA VUKOVARA 220, 10000 ZAGREB			REPUBLIKA HRVATSKA
	REPUBLIKA HRVATSKA				REPUBLIKA HRVATSKA
1176/2	SUBAŠIĆ JASMINKA	KUPSKA 48, MOŠĆENICA			RAMIĆ MIRSADA
	SUBAŠIĆ JASMINKA	KUPSKA 48, MOŠĆENICA			HAFIZOVIĆ ZINETA
	SUBAŠIĆ JASMINKA	KUPSKA 48, MOŠĆENICA			OSMANAGIĆ ISMET
	SUBAŠIĆ JASMINKA	KUPSKA 48, MOŠĆENICA			IBRAHIMOVIĆ AMIR
	SUBAŠIĆ JASMINKA	KUPSKA 48, MOŠĆENICA			SUBAŠIĆ JASMINKA
	HAFIZOVIĆ ZINETA	BENSBERGER STRASSE 96, NJEMAČKA,BERGISCH GLADBACH			RAMIĆ MIRSADA
	HAFIZOVIĆ ZINETA	BENSBERGER STRASSE 96, NJEMAČKA,BERGISCH GLADBACH			HAFIZOVIĆ ZINETA
	HAFIZOVIĆ ZINETA	BENSBERGER STRASSE 96, NJEMAČKA,BERGISCH GLADBACH			OSMANAGIĆ ISMET
	HAFIZOVIĆ ZINETA	BENSBERGER STRASSE 96, NJEMAČKA,BERGISCH GLADBACH			IBRAHIMOVIĆ AMIR
	HAFIZOVIĆ ZINETA	BENSBERGER STRASSE 96, NJEMAČKA,BERGISCH GLADBACH			SUBAŠIĆ JASMINKA
	RAMIĆ MIRSAD	AMSTERDAMER STR. 12, NJEMAČKA,DUISBURG			RAMIĆ MIRSADA
	RAMIĆ MIRSAD	AMSTERDAMER STR. 12, NJEMAČKA,DUISBURG			HAFIZOVIĆ ZINETA
	RAMIĆ MIRSAD	AMSTERDAMER STR. 12, NJEMAČKA,DUISBURG			OSMANAGIĆ ISMET

	RAMIĆ MIRSAD	AMSTERDAMER STR. 12, NJEMAČKA,DUISBURG			IBRAHIMOVIĆ AMIR
	RAMIĆ MIRSAD	AMSTERDAMER STR. 12, NJEMAČKA,DUISBURG			SUBAŠIĆ JASMINKA
	OSMANAGIĆ ISMET	ARAPUŠA BB, B I H,BOSANSKA KRUPA			RAMIĆ MIRSADA
	OSMANAGIĆ ISMET	ARAPUŠA BB, B I H,BOSANSKA KRUPA			HAFIZOVIĆ ZINETA
	OSMANAGIĆ ISMET	ARAPUŠA BB, B I H,BOSANSKA KRUPA			OSMANAGIĆ ISMET
	OSMANAGIĆ ISMET	ARAPUŠA BB, B I H,BOSANSKA KRUPA			IBRAHIMOVIĆ AMIR
	OSMANAGIĆ ISMET	ARAPUŠA BB, B I H,BOSANSKA KRUPA			SUBAŠIĆ JASMINKA
	IBRAHIMOVIĆ AMIR	ARAPUŠA BB, B I H,BOSANSKA KRUPA			RAMIĆ MIRSADA
	IBRAHIMOVIĆ AMIR	ARAPUŠA BB, B I H,BOSANSKA KRUPA			HAFIZOVIĆ ZINETA
	IBRAHIMOVIĆ AMIR	ARAPUŠA BB, B I H,BOSANSKA KRUPA			OSMANAGIĆ ISMET
	IBRAHIMOVIĆ AMIR	ARAPUŠA BB, B I H,BOSANSKA KRUPA			IBRAHIMOVIĆ AMIR
	IBRAHIMOVIĆ AMIR	ARAPUŠA BB, B I H,BOSANSKA KRUPA			SUBAŠIĆ JASMINKA
1176/3	SUBAŠIĆ JASMINKA	KUPSKA 48, MOŠĆENICA			RAMIĆ MIRSADA
	SUBAŠIĆ JASMINKA	KUPSKA 48, MOŠĆENICA			HAFIZOVIĆ ZINETA
	SUBAŠIĆ JASMINKA	KUPSKA 48, MOŠĆENICA			OSMANAGIĆ ISMET
	SUBAŠIĆ JASMINKA	KUPSKA 48, MOŠĆENICA			IBRAHIMOVIĆ AMIR
	SUBAŠIĆ JASMINKA	KUPSKA 48, MOŠĆENICA			SUBAŠIĆ JASMINKA
	HAFIZOVIĆ ZINETA	BENSBERGER STRASSE 96, NJEMAČKA,BERGISCH GLADBACH			RAMIĆ MIRSADA
	HAFIZOVIĆ ZINETA	BENSBERGER STRASSE 96, NJEMAČKA,BERGISCH GLADBACH			HAFIZOVIĆ ZINETA

	HAFIZOVIĆ ZINETA	BENSBERGER STRASSE 96, NJEMAČKA,BERGISCH GLADBACH			OSMANAGIĆ ISMET
	HAFIZOVIĆ ZINETA	BENSBERGER STRASSE 96, NJEMAČKA,BERGISCH GLADBACH			IBRAHIMOVIĆ AMIR
	HAFIZOVIĆ ZINETA	BENSBERGER STRASSE 96, NJEMAČKA,BERGISCH GLADBACH			SUBAŠIĆ JASMINKA
	RAMIĆ MIRSAD	AMSTERDAMER STR. 12, NJEMAČKA,DUISBURG			RAMIĆ MIRSADA
	RAMIĆ MIRSAD	AMSTERDAMER STR. 12, NJEMAČKA,DUISBURG			HAFIZOVIĆ ZINETA
	RAMIĆ MIRSAD	AMSTERDAMER STR. 12, NJEMAČKA,DUISBURG			OSMANAGIĆ ISMET
	RAMIĆ MIRSAD	AMSTERDAMER STR. 12, NJEMAČKA,DUISBURG			IBRAHIMOVIĆ AMIR
	RAMIĆ MIRSAD	AMSTERDAMER STR. 12, NJEMAČKA,DUISBURG			SUBAŠIĆ JASMINKA
	OSMANAGIĆ ISMET	ARAPUŠA BB, B I H,BOSANSKA KRUPA			RAMIĆ MIRSADA
	OSMANAGIĆ ISMET	ARAPUŠA BB, B I H,BOSANSKA KRUPA			HAFIZOVIĆ ZINETA
	OSMANAGIĆ ISMET	ARAPUŠA BB, B I H,BOSANSKA KRUPA			OSMANAGIĆ ISMET
	OSMANAGIĆ ISMET	ARAPUŠA BB, B I H,BOSANSKA KRUPA			IBRAHIMOVIĆ AMIR
	OSMANAGIĆ ISMET	ARAPUŠA BB, B I H,BOSANSKA KRUPA			SUBAŠIĆ JASMINKA
	IBRAHIMOVIĆ AMIR	ARAPUŠA BB, B I H,BOSANSKA KRUPA			RAMIĆ MIRSADA
	IBRAHIMOVIĆ AMIR	ARAPUŠA BB, B I H,BOSANSKA KRUPA			HAFIZOVIĆ ZINETA
	IBRAHIMOVIĆ AMIR	ARAPUŠA BB, B I H,BOSANSKA KRUPA			OSMANAGIĆ ISMET
	IBRAHIMOVIĆ AMIR	ARAPUŠA BB, B I H,BOSANSKA KRUPA			IBRAHIMOVIĆ AMIR
	IBRAHIMOVIĆ AMIR	ARAPUŠA BB, B I H,BOSANSKA KRUPA			SUBAŠIĆ JASMINKA

1176/4	KRSTINIĆ MIRKO I MIROSLAV	TIŠINA DES.12			
1176/5	Mihalić Antonio	Tišina Kaptolska 64			Mihalić Ivan
1176/7	REPUBLIKA HRVATSKA - POVJERENSTVO VLADE, ZA UPRAVLJANJE IMOVINOM RH	VISOKA ULICA 15, 10000 ZAGREB			KRSTINIĆ MIRKO
	REPUBLIKA HRVATSKA - POVJERENSTVO VLADE, ZA UPRAVLJANJE IMOVINOM RH	VISOKA ULICA 15, 10000 ZAGREB			KRSTINIĆ MIROSLAV
1177	JAŽIĆ KLARA UD.IVANA		TIŠINA KAPTOLSKA	80	JAŽIĆ KLARA
	JAŽIĆ KLARA UD.IVANA		TIŠINA KAPTOLSKA	80	JAŽIĆ KLARA
	JAŽIĆ KLARA UD.IVANA		TIŠINA KAPTOLSKA	80	KRIVAJA MANDA
	JAŽIĆ KLARA UD.IVANA		TIŠINA KAPTOLSKA	80	JAŽIĆ PAVO
	JAŽIĆ KLARA UD.IVANA		TIŠINA KAPTOLSKA	80	JAŽIĆ ZORAN
	JAŽIĆ KLARA UD.IVANA		TIŠINA KAPTOLSKA	80	JAŽIĆ ZLATKO
	JAŽIĆ ZORAN IVANA	ULICA BUIĆA 6, 20000 DUBROVNIK			JAŽIĆ KLARA
	JAŽIĆ ZORAN IVANA	ULICA BUIĆA 6, 20000 DUBROVNIK			JAŽIĆ KLARA
	JAŽIĆ ZORAN IVANA	ULICA BUIĆA 6, 20000 DUBROVNIK			KRIVAJA MANDA
	JAŽIĆ ZORAN IVANA	ULICA BUIĆA 6, 20000 DUBROVNIK			JAŽIĆ PAVO
	JAŽIĆ ZORAN IVANA	ULICA BUIĆA 6, 20000 DUBROVNIK			JAŽIĆ ZORAN
	JAŽIĆ ZORAN IVANA	ULICA BUIĆA 6, 20000 DUBROVNIK			JAŽIĆ ZLATKO
	JAŽIĆ ZLATKO IVANA	V.NAZORA 5, 10290 ZAPREŠIĆ			JAŽIĆ KLARA
	JAŽIĆ ZLATKO IVANA	V.NAZORA 5, 10290 ZAPREŠIĆ			JAŽIĆ KLARA

	JAŽIĆ ZLATKO IVANA	V.NAZORA 5, 10290 ZAPREŠIĆ			KRIVAJA MANDA
	JAŽIĆ ZLATKO IVANA	V.NAZORA 5, 10290 ZAPREŠIĆ			JAŽIĆ PAVO
	JAŽIĆ ZLATKO IVANA	V.NAZORA 5, 10290 ZAPREŠIĆ			JAŽIĆ ZORAN
	JAŽIĆ ZLATKO IVANA	V.NAZORA 5, 10290 ZAPREŠIĆ			JAŽIĆ ZLATKO
	KRIVAJA MANDA	KRIVAJA BB, PRIJEDOR			JAŽIĆ KLARA
	KRIVAJA MANDA	KRIVAJA BB, PRIJEDOR			JAŽIĆ KLARA
	KRIVAJA MANDA	KRIVAJA BB, PRIJEDOR			KRIVAJA MANDA
	KRIVAJA MANDA	KRIVAJA BB, PRIJEDOR			JAŽIĆ PAVO
	KRIVAJA MANDA	KRIVAJA BB, PRIJEDOR			JAŽIĆ ZORAN
	KRIVAJA MANDA	KRIVAJA BB, PRIJEDOR			JAŽIĆ ZLATKO
	JAŽIĆ PAVO IVANA	ULICA IZMEĐU DOLACA 12, 20000 DUBROVNIK			JAŽIĆ KLARA
	JAŽIĆ PAVO IVANA	ULICA IZMEĐU DOLACA 12, 20000 DUBROVNIK			JAŽIĆ KLARA
	JAŽIĆ PAVO IVANA	ULICA IZMEĐU DOLACA 12, 20000 DUBROVNIK			KRIVAJA MANDA
	JAŽIĆ PAVO IVANA	ULICA IZMEĐU DOLACA 12, 20000 DUBROVNIK			JAŽIĆ PAVO
	JAŽIĆ PAVO IVANA	ULICA IZMEĐU DOLACA 12, 20000 DUBROVNIK			JAŽIĆ ZORAN
	JAŽIĆ PAVO IVANA	ULICA IZMEĐU DOLACA 12, 20000 DUBROVNIK			JAŽIĆ ZLATKO
1178/1	JAŽIĆ KLARA UD.IVANA		TIŠINA KAPTOLSKA	80	JAŽIĆ KLARA
	JAŽIĆ KLARA UD.IVANA		TIŠINA KAPTOLSKA	80	JAŽIĆ KLARA
	JAŽIĆ KLARA UD.IVANA		TIŠINA KAPTOLSKA	80	KRIVAJA MANDA
	JAŽIĆ KLARA UD.IVANA		TIŠINA KAPTOLSKA	80	JAŽIĆ PAVO
	JAŽIĆ KLARA UD.IVANA		TIŠINA KAPTOLSKA	80	JAŽIĆ ZORAN
	JAŽIĆ KLARA UD.IVANA		TIŠINA KAPTOLSKA	80	JAŽIĆ ZLATKO
	JAŽIĆ ZORAN IVANA	ULICA BUIĆA 6, 20000 DUBROVNIK			JAŽIĆ KLARA

	JAŽIĆ ZORAN IVANA	ULICA BUIĆA 6, 20000 DUBROVNIK			JAŽIĆ KLARA
	JAŽIĆ ZORAN IVANA	ULICA BUIĆA 6, 20000 DUBROVNIK			KRIVAJA MANDA
	JAŽIĆ ZORAN IVANA	ULICA BUIĆA 6, 20000 DUBROVNIK			JAŽIĆ PAVO
	JAŽIĆ ZORAN IVANA	ULICA BUIĆA 6, 20000 DUBROVNIK			JAŽIĆ ZORAN
	JAŽIĆ ZORAN IVANA	ULICA BUIĆA 6, 20000 DUBROVNIK			JAŽIĆ ZLATKO
	JAŽIĆ ZLATKO IVANA	V.NAZORA 5, 10290 ZAPREŠIĆ			JAŽIĆ KLARA
	JAŽIĆ ZLATKO IVANA	V.NAZORA 5, 10290 ZAPREŠIĆ			JAŽIĆ KLARA
	JAŽIĆ ZLATKO IVANA	V.NAZORA 5, 10290 ZAPREŠIĆ			KRIVAJA MANDA
	JAŽIĆ ZLATKO IVANA	V.NAZORA 5, 10290 ZAPREŠIĆ			JAŽIĆ PAVO
	JAŽIĆ ZLATKO IVANA	V.NAZORA 5, 10290 ZAPREŠIĆ			JAŽIĆ ZORAN
	JAŽIĆ ZLATKO IVANA	V.NAZORA 5, 10290 ZAPREŠIĆ			JAŽIĆ ZLATKO
	KRIVAJA MANDA	KRIVAJA BB, PRIJEDOR			JAŽIĆ KLARA
	KRIVAJA MANDA	KRIVAJA BB, PRIJEDOR			JAŽIĆ KLARA
	KRIVAJA MANDA	KRIVAJA BB, PRIJEDOR			KRIVAJA MANDA
	KRIVAJA MANDA	KRIVAJA BB, PRIJEDOR			JAŽIĆ PAVO
	KRIVAJA MANDA	KRIVAJA BB, PRIJEDOR			JAŽIĆ ZORAN
	KRIVAJA MANDA	KRIVAJA BB, PRIJEDOR			JAŽIĆ ZLATKO
	JAŽIĆ PAVO IVANA	ULICA IZMEĐU DOLACA 12, 20000 DUBROVNIK			JAŽIĆ KLARA
	JAŽIĆ PAVO IVANA	ULICA IZMEĐU DOLACA 12, 20000 DUBROVNIK			JAŽIĆ KLARA
	JAŽIĆ PAVO IVANA	ULICA IZMEĐU DOLACA 12, 20000 DUBROVNIK			KRIVAJA MANDA
	JAŽIĆ PAVO IVANA	ULICA IZMEĐU DOLACA 12, 20000 DUBROVNIK			JAŽIĆ PAVO
	JAŽIĆ PAVO IVANA	ULICA IZMEĐU DOLACA 12, 20000 DUBROVNIK			JAŽIĆ ZORAN
	JAŽIĆ PAVO IVANA	ULICA IZMEĐU DOLACA 12, 20000 DUBROVNIK			JAŽIĆ ZLATKO

1181/3	BOLEŠIĆ STJEPAN I KATA	TIŠINA DESNA 69			BOLEŠIĆ KATICA, ROĐENA MARČELJA
1181/4	BLAŽENIĆ MARIJA		STRELEČKO	8	BLAŽENIĆ MARIJA
	BLAŽENIĆ MARIJA		STRELEČKO	8	BLAŽENIĆ MARIJA
1182/2	VRANIĆ JAGODA Ž.STEVE	STRELEČKO 53			PLEŠEC PETAR
	VRANIĆ JAGODA Ž.STEVE	STRELEČKO 53			PLEŠEC RUŽICA
	TOMINIĆ IVAN MATE	BOK 40			PLEŠEC PETAR
	TOMINIĆ IVAN MATE	BOK 40			PLEŠEC RUŽICA
1182/3	KLOBUČAR MARICA	AUGUSTA CESARCA 41, SISAK			KOLENC MARIJA, ROĐENA KEGLEVIĆ
	KLOBUČAR MARICA	AUGUSTA CESARCA 41, SISAK			Klobučar Marica
	KOLENC MARIJA, ROĐENA KEGLEVIĆ	RUDARSKA 71, TUZLA			KOLENC MARIJA, ROĐENA KEGLEVIĆ
	KOLENC MARIJA, ROĐENA KEGLEVIĆ	RUDARSKA 71, TUZLA			Klobučar Marica
1182/4	BOLEŠIĆ STJEPAN I KATA	TIŠINA DESNA 69			BOLEŠIĆ KATICA, ROĐENA MARČELJA
1182/5	BLAŽENIĆ MARIJA		STRELEČKO	8	
	BENČIĆ DRAGO MIRKA		STRELEČKO	7	
1184	VRANIĆ JAGODA Ž.STEVE	STRELEČKO 53			TOMINIĆ IVAN ML.
	VRANIĆ JAGODA Ž.STEVE	STRELEČKO 53			VRANIĆ IVAN MLT.
	VRANIĆ JAGODA Ž.STEVE	STRELEČKO 53			TOMINIĆ IVAN ML.
	VRANIĆ JAGODA Ž.STEVE	STRELEČKO 53			VRANIĆ IVAN MLT.
1185	VRANIĆ JAGODA Ž.STEVE	STRELEČKO 53			TOMINIĆ IVAN ML.
	VRANIĆ JAGODA Ž.STEVE	STRELEČKO 53			VRANIĆ IVAN MLT.
1186	Hrvatske vode	Zagreb, Ulica grada Vukovara 220			REPUBLIKA HRVATSKA

	REPUBLIKA HRVATSKA				REPUBLIKA HRVATSKA
	JAVNO VODNO DOBRO U OPĆOJ UPORABI				REPUBLIKA HRVATSKA
1188/1	BRLEČIĆ MIJO JOSIPA	STRELEČKO 31			BRLEČIĆ MIJO
	BRLEČIĆ MIJO JOSIPA	STRELEČKO 31			Šestek Mihael
	ŠESTEK MIHAEL, IVANA	STRELEČKO 19			BRLEČIĆ MIJO
	ŠESTEK MIHAEL, IVANA	STRELEČKO 19			Šestek Mihael
1188/14	BRLEČIĆ MIJO		STRELEČKO	18	ĐURAČIĆ MARICA, ML.
	BRLEČIĆ MIJO		STRELEČKO	18	ŠESTEK JOSIP
	BRLEČIĆ MIJO		STRELEČKO	18	ROŽIĆ AGATA
	BRLEČIĆ MIJO		STRELEČKO	18	STOJAKOVIĆ KATARINA
	BRLEČIĆ MIJO		STRELEČKO	18	BRLEČIĆ MIJO
	BRLEČIĆ MIJO		STRELEČKO	18	KULENIĆ LJUBICA
	BRLEČIĆ MIJO		STRELEČKO	18	MESIĆ JADRANKA
	BRLEČIĆ MIJO		STRELEČKO	18	MESIĆ DAMIR
	BRLEČIĆ MIJO		STRELEČKO	18	ŠESTEK MIJO
	BRLEČIĆ MIJO		STRELEČKO	18	SREDNJOSAVSKA VODNA ZAJEDNICA
	BRLEČIĆ MIJO		STRELEČKO	18	HULENIĆ IVICA
	BRLEČIĆ MIJO		STRELEČKO	18	HULENIĆ MIROSLAV
	BRLEČIĆ MIJO		STRELEČKO	18	CULEK MIROSLAV
	BRLEČIĆ MIJO		STRELEČKO	18	Mesić Dragica
	KULENIĆ LJUBICA	STRELEČKO 4			ĐURAČIĆ MARICA, ML.
	KULENIĆ LJUBICA	STRELEČKO 4			ŠESTEK JOSIP
	KULENIĆ LJUBICA	STRELEČKO 4			ROŽIĆ AGATA
	KULENIĆ LJUBICA	STRELEČKO 4			STOJAKOVIĆ KATARINA
	KULENIĆ LJUBICA	STRELEČKO 4			BRLEČIĆ MIJO
	KULENIĆ LJUBICA	STRELEČKO 4			KULENIĆ LJUBICA
	KULENIĆ LJUBICA	STRELEČKO 4			MESIĆ JADRANKA
	KULENIĆ LJUBICA	STRELEČKO 4			MESIĆ DAMIR

	KULENIĆ LJUBICA	STRELEČKO 4			ŠESTEK MIJO
	KULENIĆ LJUBICA	STRELEČKO 4			SREDNJOSAVSKA VODNA ZAJEDNICA
	KULENIĆ LJUBICA	STRELEČKO 4			HULENIĆ IVICA
	KULENIĆ LJUBICA	STRELEČKO 4			HULENIĆ MIROSLAV
	KULENIĆ LJUBICA	STRELEČKO 4			CULEK MIROSLAV
	KULENIĆ LJUBICA	STRELEČKO 4			Mesić Dragica
	MESIĆ JADRANKA	MARIJANA CELJAKA 89, 44000 SISAK			ĐURAČIĆ MARICA, ML.
	MESIĆ JADRANKA	MARIJANA CELJAKA 89, 44000 SISAK			ŠESTEK JOSIP
	MESIĆ JADRANKA	MARIJANA CELJAKA 89, 44000 SISAK			ROŽIĆ AGATA
	MESIĆ JADRANKA	MARIJANA CELJAKA 89, 44000 SISAK			STOJAKOVIĆ KATARINA
	MESIĆ JADRANKA	MARIJANA CELJAKA 89, 44000 SISAK			BRLEČIĆ MIJO
	MESIĆ JADRANKA	MARIJANA CELJAKA 89, 44000 SISAK			KULENIĆ LJUBICA
	MESIĆ JADRANKA	MARIJANA CELJAKA 89, 44000 SISAK			MESIĆ JADRANKA
	MESIĆ JADRANKA	MARIJANA CELJAKA 89, 44000 SISAK			MESIĆ DAMIR
	MESIĆ JADRANKA	MARIJANA CELJAKA 89, 44000 SISAK			ŠESTEK MIJO
	MESIĆ JADRANKA	MARIJANA CELJAKA 89, 44000 SISAK			SREDNJOSAVSKA VODNA ZAJEDNICA
	MESIĆ JADRANKA	MARIJANA CELJAKA 89, 44000 SISAK			HULENIĆ IVICA
	MESIĆ JADRANKA	MARIJANA CELJAKA 89, 44000 SISAK			HULENIĆ MIROSLAV
	MESIĆ JADRANKA	MARIJANA CELJAKA 89, 44000 SISAK			CULEK MIROSLAV
	MESIĆ JADRANKA	MARIJANA CELJAKA 89, 44000 SISAK			Mesić Dragica
	STOJAKOVIĆ KATARINA	KNEZA BRANIMIRA 50, 44000 SISAK			ĐURAČIĆ MARICA, ML.
	STOJAKOVIĆ KATARINA	KNEZA BRANIMIRA 50, 44000 SISAK			ŠESTEK JOSIP
	STOJAKOVIĆ KATARINA	KNEZA BRANIMIRA 50, 44000 SISAK			ROŽIĆ AGATA

	STOJAKOVIĆ KATARINA	KNEZA BRANIMIRA 50, 44000 SISAK			STOJAKOVIĆ KATARINA
	STOJAKOVIĆ KATARINA	KNEZA BRANIMIRA 50, 44000 SISAK			BRLEČIĆ MIJO
	STOJAKOVIĆ KATARINA	KNEZA BRANIMIRA 50, 44000 SISAK			KULENIĆ LJUBICA
	STOJAKOVIĆ KATARINA	KNEZA BRANIMIRA 50, 44000 SISAK			MESIĆ JADRANKA
	STOJAKOVIĆ KATARINA	KNEZA BRANIMIRA 50, 44000 SISAK			MESIĆ DAMIR
	STOJAKOVIĆ KATARINA	KNEZA BRANIMIRA 50, 44000 SISAK			ŠESTEK MIJO
	STOJAKOVIĆ KATARINA	KNEZA BRANIMIRA 50, 44000 SISAK			SREDNJOSAVSKA VODNA ZAJEDNICA
	STOJAKOVIĆ KATARINA	KNEZA BRANIMIRA 50, 44000 SISAK			HULENIĆ IVICA
	STOJAKOVIĆ KATARINA	KNEZA BRANIMIRA 50, 44000 SISAK			HULENIĆ MIROSLAV
	STOJAKOVIĆ KATARINA	KNEZA BRANIMIRA 50, 44000 SISAK			CULEK MIROSLAV
	STOJAKOVIĆ KATARINA	KNEZA BRANIMIRA 50, 44000 SISAK			Mesić Dragica
	HULENIĆ MIROSLAV DRAGUTINA		STRELEČKO	4	ĐURAČIĆ MARICA, ML.
	HULENIĆ MIROSLAV DRAGUTINA		STRELEČKO	4	ŠESTEK JOSIP
	HULENIĆ MIROSLAV DRAGUTINA		STRELEČKO	4	ROŽIĆ AGATA
	HULENIĆ MIROSLAV DRAGUTINA		STRELEČKO	4	STOJAKOVIĆ KATARINA
	HULENIĆ MIROSLAV DRAGUTINA		STRELEČKO	4	BRLEČIĆ MIJO
	HULENIĆ MIROSLAV DRAGUTINA		STRELEČKO	4	KULENIĆ LJUBICA
	HULENIĆ MIROSLAV DRAGUTINA		STRELEČKO	4	MESIĆ JADRANKA
	HULENIĆ MIROSLAV DRAGUTINA		STRELEČKO	4	MESIĆ DAMIR
	HULENIĆ MIROSLAV DRAGUTINA		STRELEČKO	4	ŠESTEK MIJO
	HULENIĆ MIROSLAV DRAGUTINA		STRELEČKO	4	SREDNJOSAVSKA VODNA ZAJEDNICA

	HULENIĆ MIROSLAV DRAGUTINA		STRELEČKO	4	HULENIĆ IVICA
	HULENIĆ MIROSLAV DRAGUTINA		STRELEČKO	4	HULENIĆ MIROSLAV
	HULENIĆ MIROSLAV DRAGUTINA		STRELEČKO	4	CULEK MIROSLAV
	HULENIĆ MIROSLAV DRAGUTINA		STRELEČKO	4	Mesić Dragica
	ĐURAČIĆ MARICA ML.	STRELEČKO 17			ĐURAČIĆ MARICA, ML.
	ĐURAČIĆ MARICA ML.	STRELEČKO 17			ŠESTEK JOSIP
	ĐURAČIĆ MARICA ML.	STRELEČKO 17			ROŽIĆ AGATA
	ĐURAČIĆ MARICA ML.	STRELEČKO 17			STOJAKOVIĆ KATARINA
	ĐURAČIĆ MARICA ML.	STRELEČKO 17			BRLEČIĆ MIJO
	ĐURAČIĆ MARICA ML.	STRELEČKO 17			KULENIĆ LJUBICA
	ĐURAČIĆ MARICA ML.	STRELEČKO 17			MESIĆ JADRANKA
	ĐURAČIĆ MARICA ML.	STRELEČKO 17			MESIĆ DAMIR
	ĐURAČIĆ MARICA ML.	STRELEČKO 17			ŠESTEK MIJO
	ĐURAČIĆ MARICA ML.	STRELEČKO 17			SREDNJOSAVSKA VODNA ZAJEDNICA
	ĐURAČIĆ MARICA ML.	STRELEČKO 17			HULENIĆ IVICA
	ĐURAČIĆ MARICA ML.	STRELEČKO 17			HULENIĆ MIROSLAV
	ĐURAČIĆ MARICA ML.	STRELEČKO 17			CULEK MIROSLAV
	ĐURAČIĆ MARICA ML.	STRELEČKO 17			Mesić Dragica
	CULEK MIROSLAV,SIN NIKOLE		TIŠINA KAPTOLSKA	27	ĐURAČIĆ MARICA, ML.
	CULEK MIROSLAV,SIN NIKOLE		TIŠINA KAPTOLSKA	27	ŠESTEK JOSIP

	CULEK MIROSLAV,SIN NIKOLE		TIŠINA KAPTOLSKA	27	ROŽIĆ AGATA
	CULEK MIROSLAV,SIN NIKOLE		TIŠINA KAPTOLSKA	27	STOJAKOVIĆ KATARINA
	CULEK MIROSLAV,SIN NIKOLE		TIŠINA KAPTOLSKA	27	BRLEČIĆ MIJO
	CULEK MIROSLAV,SIN NIKOLE		TIŠINA KAPTOLSKA	27	KULENIĆ LJUBICA
	CULEK MIROSLAV,SIN NIKOLE		TIŠINA KAPTOLSKA	27	MESIĆ JADRANKA
	CULEK MIROSLAV,SIN NIKOLE		TIŠINA KAPTOLSKA	27	MESIĆ DAMIR
	CULEK MIROSLAV,SIN NIKOLE		TIŠINA KAPTOLSKA	27	ŠESTEK MIJO
	CULEK MIROSLAV,SIN NIKOLE		TIŠINA KAPTOLSKA	27	SREDNJOSAVSKA VODNA ZAJEDNICA
	CULEK MIROSLAV,SIN NIKOLE		TIŠINA KAPTOLSKA	27	HULENIĆ IVICA
	CULEK MIROSLAV,SIN NIKOLE		TIŠINA KAPTOLSKA	27	HULENIĆ MIROSLAV
	CULEK MIROSLAV,SIN NIKOLE		TIŠINA KAPTOLSKA	27	CULEK MIROSLAV
	CULEK MIROSLAV,SIN NIKOLE		TIŠINA KAPTOLSKA	27	Mesić Dragica
	SREDNJOSAVSKA VODNAZAJEDNICA SISAK				ĐURAČIĆ MARICA, ML.
	SREDNJOSAVSKA VODNAZAJEDNICA SISAK				ŠESTEK JOSIP

	SREDNJOSAVSKA VODNAZAJEDNICA SISAK				ROŽIĆ AGATA
	SREDNJOSAVSKA VODNAZAJEDNICA SISAK				STOJAKOVIĆ KATARINA
	SREDNJOSAVSKA VODNAZAJEDNICA SISAK				BRLEČIĆ MIJO
	SREDNJOSAVSKA VODNAZAJEDNICA SISAK				KULENIĆ LJUBICA
	SREDNJOSAVSKA VODNAZAJEDNICA SISAK				MESIĆ JADRANKA
	SREDNJOSAVSKA VODNAZAJEDNICA SISAK				MESIĆ DAMIR
	SREDNJOSAVSKA VODNAZAJEDNICA SISAK				ŠESTEK MIJO
	SREDNJOSAVSKA VODNAZAJEDNICA SISAK				SREDNJOSAVSKA VODNA ZAJEDNICA
	SREDNJOSAVSKA VODNAZAJEDNICA SISAK				HULENIĆ IVICA
	SREDNJOSAVSKA VODNAZAJEDNICA SISAK				HULENIĆ MIROSLAV
	SREDNJOSAVSKA VODNAZAJEDNICA SISAK				CULEK MIROSLAV
	SREDNJOSAVSKA VODNAZAJEDNICA SISAK				Mesić Dragica
	ŠESTEK JOSIP	ŽIRČICA 23			ĐURAČIĆ MARICA, ML.
	ŠESTEK JOSIP	ŽIRČICA 23			ŠESTEK JOSIP
	ŠESTEK JOSIP	ŽIRČICA 23			ROŽIĆ AGATA
	ŠESTEK JOSIP	ŽIRČICA 23			STOJAKOVIĆ KATARINA
	ŠESTEK JOSIP	ŽIRČICA 23			BRLEČIĆ MIJO
	ŠESTEK JOSIP	ŽIRČICA 23			KULENIĆ LJUBICA

	ŠESTEK JOSIP	ŽIRČICA 23			MESIĆ JADRANKA
	ŠESTEK JOSIP	ŽIRČICA 23			MESIĆ DAMIR
	ŠESTEK JOSIP	ŽIRČICA 23			ŠESTEK MIJO
	ŠESTEK JOSIP	ŽIRČICA 23			SREDNJOSAVSKA VODNA ZAJEDNICA
	ŠESTEK JOSIP	ŽIRČICA 23			HULENIĆ IVICA
	ŠESTEK JOSIP	ŽIRČICA 23			HULENIĆ MIROSLAV
	ŠESTEK JOSIP	ŽIRČICA 23			CULEK MIROSLAV
	ŠESTEK JOSIP	ŽIRČICA 23			Mesić Dragica
	HULENIĆ IVICA DRAGUTINA		STRELEČKO	4	ĐURAČIĆ MARICA, ML.
	HULENIĆ IVICA DRAGUTINA		STRELEČKO	4	ŠESTEK JOSIP
	HULENIĆ IVICA DRAGUTINA		STRELEČKO	4	ROŽIĆ AGATA
	HULENIĆ IVICA DRAGUTINA		STRELEČKO	4	STOJAKOVIĆ KATARINA
	HULENIĆ IVICA DRAGUTINA		STRELEČKO	4	BRLEČIĆ MIJO
	HULENIĆ IVICA DRAGUTINA		STRELEČKO	4	KULENIĆ LJUBICA
	HULENIĆ IVICA DRAGUTINA		STRELEČKO	4	MESIĆ JADRANKA
	HULENIĆ IVICA DRAGUTINA		STRELEČKO	4	MESIĆ DAMIR
	HULENIĆ IVICA DRAGUTINA		STRELEČKO	4	ŠESTEK MIJO
	HULENIĆ IVICA DRAGUTINA		STRELEČKO	4	SREDNJOSAVSKA VODNA ZAJEDNICA
	HULENIĆ IVICA DRAGUTINA		STRELEČKO	4	HULENIĆ IVICA
	HULENIĆ IVICA DRAGUTINA		STRELEČKO	4	HULENIĆ MIROSLAV
	HULENIĆ IVICA DRAGUTINA		STRELEČKO	4	CULEK MIROSLAV
	HULENIĆ IVICA DRAGUTINA		STRELEČKO	4	Mesić Dragica
	ŠESTEK MIJO	STRELEČKO 19			ĐURAČIĆ MARICA, ML.
	ŠESTEK MIJO	STRELEČKO 19			ŠESTEK JOSIP

	ŠESTEK MIJO	STRELEČKO 19			ROŽIĆ AGATA
	ŠESTEK MIJO	STRELEČKO 19			STOJAKOVIĆ KATARINA
	ŠESTEK MIJO	STRELEČKO 19			BRLEČIĆ MIJO
	ŠESTEK MIJO	STRELEČKO 19			KULENIĆ LJUBICA
	ŠESTEK MIJO	STRELEČKO 19			MESIĆ JADRANKA
	ŠESTEK MIJO	STRELEČKO 19			MESIĆ DAMIR
	ŠESTEK MIJO	STRELEČKO 19			ŠESTEK MIJO
	ŠESTEK MIJO	STRELEČKO 19			SREDNJOSAVSKA VODNA ZAJEDNICA
	ŠESTEK MIJO	STRELEČKO 19			HULENIĆ IVICA
	ŠESTEK MIJO	STRELEČKO 19			HULENIĆ MIROSLAV
	ŠESTEK MIJO	STRELEČKO 19			CULEK MIROSLAV
	ŠESTEK MIJO	STRELEČKO 19			Mesić Dragica
	Mesić Dragica	Sisak, Ulica Vatroslava Lisinskog 1b			ĐURAČIĆ MARICA, ML.
	Mesić Dragica	Sisak, Ulica Vatroslava Lisinskog 1b			ŠESTEK JOSIP
	Mesić Dragica	Sisak, Ulica Vatroslava Lisinskog 1b			ROŽIĆ AGATA
	Mesić Dragica	Sisak, Ulica Vatroslava Lisinskog 1b			STOJAKOVIĆ KATARINA
	Mesić Dragica	Sisak, Ulica Vatroslava Lisinskog 1b			BRLEČIĆ MIJO
	Mesić Dragica	Sisak, Ulica Vatroslava Lisinskog 1b			KULENIĆ LJUBICA
	Mesić Dragica	Sisak, Ulica Vatroslava Lisinskog 1b			MESIĆ JADRANKA
	Mesić Dragica	Sisak, Ulica Vatroslava Lisinskog 1b			MESIĆ DAMIR
	Mesić Dragica	Sisak, Ulica Vatroslava Lisinskog 1b			ŠESTEK MIJO
	Mesić Dragica	Sisak, Ulica Vatroslava Lisinskog 1b			SREDNJOSAVSKA VODNA ZAJEDNICA
	Mesić Dragica	Sisak, Ulica Vatroslava Lisinskog 1b			HULENIĆ IVICA
	Mesić Dragica	Sisak, Ulica Vatroslava Lisinskog 1b			HULENIĆ MIROSLAV
	Mesić Dragica	Sisak, Ulica Vatroslava Lisinskog 1b			CULEK MIROSLAV

	Mesić Dragica	Sisak, Ulica Vatroslava Lisinskog 1b			Mesić Dragica
	MESIĆ DAMIR	MARIJANA CELJAKA 89, SISAK			ĐURAČIĆ MARICA, ML.
	MESIĆ DAMIR	MARIJANA CELJAKA 89, SISAK			ŠESTEK JOSIP
	MESIĆ DAMIR	MARIJANA CELJAKA 89, SISAK			ROŽIĆ AGATA
	MESIĆ DAMIR	MARIJANA CELJAKA 89, SISAK			STOJAKOVIĆ KATARINA
	MESIĆ DAMIR	MARIJANA CELJAKA 89, SISAK			BRLEČIĆ MIJO
	MESIĆ DAMIR	MARIJANA CELJAKA 89, SISAK			KULENIĆ LJUBICA
	MESIĆ DAMIR	MARIJANA CELJAKA 89, SISAK			MESIĆ JADRANKA
	MESIĆ DAMIR	MARIJANA CELJAKA 89, SISAK			MESIĆ DAMIR
	MESIĆ DAMIR	MARIJANA CELJAKA 89, SISAK			ŠESTEK MIJO
	MESIĆ DAMIR	MARIJANA CELJAKA 89, SISAK			SREDNJOSAVSKA VODNA ZAJEDNICA
	MESIĆ DAMIR	MARIJANA CELJAKA 89, SISAK			HULENIĆ IVICA
	MESIĆ DAMIR	MARIJANA CELJAKA 89, SISAK			HULENIĆ MIROSLAV
	MESIĆ DAMIR	MARIJANA CELJAKA 89, SISAK			CULEK MIROSLAV
	MESIĆ DAMIR	MARIJANA CELJAKA 89, SISAK			Mesić Dragica
	ROŽIĆ AGATA	STRLEČKO 38			ĐURAČIĆ MARICA, ML.
	ROŽIĆ AGATA	STRLEČKO 38			ŠESTEK JOSIP
	ROŽIĆ AGATA	STRLEČKO 38			ROŽIĆ AGATA
	ROŽIĆ AGATA	STRLEČKO 38			STOJAKOVIĆ KATARINA
	ROŽIĆ AGATA	STRLEČKO 38			BRLEČIĆ MIJO
	ROŽIĆ AGATA	STRLEČKO 38			KULENIĆ LJUBICA
	ROŽIĆ AGATA	STRLEČKO 38			MESIĆ JADRANKA
	ROŽIĆ AGATA	STRLEČKO 38			MESIĆ DAMIR
	ROŽIĆ AGATA	STRLEČKO 38			ŠESTEK MIJO

	ROŽIĆ AGATA	STRLEČKO 38			SREDNJOSAVSKA VODNA ZAJEDNICA
	ROŽIĆ AGATA	STRLEČKO 38			HULENIĆ IVICA
	ROŽIĆ AGATA	STRLEČKO 38			HULENIĆ MIROSLAV
	ROŽIĆ AGATA	STRLEČKO 38			CULEK MIROSLAV
	ROŽIĆ AGATA	STRLEČKO 38			Mesić Dragica
	BRLEČIĆ MIJO		STRELEČKO	18	ĐURAČIĆ MARICA, ML.
	BRLEČIĆ MIJO		STRELEČKO	18	ŠESTEK JOSIP
	BRLEČIĆ MIJO		STRELEČKO	18	ROŽIĆ AGATA
	BRLEČIĆ MIJO		STRELEČKO	18	STOJAKOVIĆ KATARINA
	BRLEČIĆ MIJO		STRELEČKO	18	BRLEČIĆ MIJO
	BRLEČIĆ MIJO		STRELEČKO	18	KULENIĆ LJUBICA
	BRLEČIĆ MIJO		STRELEČKO	18	MESIĆ JADRANKA
	BRLEČIĆ MIJO		STRELEČKO	18	MESIĆ DAMIR
	BRLEČIĆ MIJO		STRELEČKO	18	ŠESTEK MIJO
	BRLEČIĆ MIJO		STRELEČKO	18	SREDNJOSAVSKA VODNA ZAJEDNICA
	BRLEČIĆ MIJO		STRELEČKO	18	HULENIĆ IVICA
	BRLEČIĆ MIJO		STRELEČKO	18	HULENIĆ MIROSLAV
	BRLEČIĆ MIJO		STRELEČKO	18	CULEK MIROSLAV
	BRLEČIĆ MIJO		STRELEČKO	18	Mesić Dragica
	KULENIĆ LJUBICA	STRELEČKO 4			ĐURAČIĆ MARICA, ML.
	KULENIĆ LJUBICA	STRELEČKO 4			ŠESTEK JOSIP
	KULENIĆ LJUBICA	STRELEČKO 4			ROŽIĆ AGATA
	KULENIĆ LJUBICA	STRELEČKO 4			STOJAKOVIĆ KATARINA
	KULENIĆ LJUBICA	STRELEČKO 4			BRLEČIĆ MIJO
	KULENIĆ LJUBICA	STRELEČKO 4			KULENIĆ LJUBICA
	KULENIĆ LJUBICA	STRELEČKO 4			MESIĆ JADRANKA
	KULENIĆ LJUBICA	STRELEČKO 4			MESIĆ DAMIR
	KULENIĆ LJUBICA	STRELEČKO 4			ŠESTEK MIJO
	KULENIĆ LJUBICA	STRELEČKO 4			SREDNJOSAVSKA VODNA ZAJEDNICA
	KULENIĆ LJUBICA	STRELEČKO 4			HULENIĆ IVICA

	KULENIĆ LJUBICA	STRELEČKO 4			HULENIĆ MIROSLAV
	KULENIĆ LJUBICA	STRELEČKO 4			CULEK MIROSLAV
	KULENIĆ LJUBICA	STRELEČKO 4			Mesić Dragica
	MESIĆ JADRANKA	MARIJANA CELJAKA 89, 44000 SISAK			ĐURAČIĆ MARICA, ML.
	MESIĆ JADRANKA	MARIJANA CELJAKA 89, 44000 SISAK			ŠESTEK JOSIP
	MESIĆ JADRANKA	MARIJANA CELJAKA 89, 44000 SISAK			ROŽIĆ AGATA
	MESIĆ JADRANKA	MARIJANA CELJAKA 89, 44000 SISAK			STOJAKOVIĆ KATARINA
	MESIĆ JADRANKA	MARIJANA CELJAKA 89, 44000 SISAK			BRLEČIĆ MIJO
	MESIĆ JADRANKA	MARIJANA CELJAKA 89, 44000 SISAK			KULENIĆ LJUBICA
	MESIĆ JADRANKA	MARIJANA CELJAKA 89, 44000 SISAK			MESIĆ JADRANKA
	MESIĆ JADRANKA	MARIJANA CELJAKA 89, 44000 SISAK			MESIĆ DAMIR
	MESIĆ JADRANKA	MARIJANA CELJAKA 89, 44000 SISAK			ŠESTEK MIJO
	MESIĆ JADRANKA	MARIJANA CELJAKA 89, 44000 SISAK			SREDNJOSAVSKA VODNA ZAJEDNICA
	MESIĆ JADRANKA	MARIJANA CELJAKA 89, 44000 SISAK			HULENIĆ IVICA
	MESIĆ JADRANKA	MARIJANA CELJAKA 89, 44000 SISAK			HULENIĆ MIROSLAV
	MESIĆ JADRANKA	MARIJANA CELJAKA 89, 44000 SISAK			CULEK MIROSLAV
	MESIĆ JADRANKA	MARIJANA CELJAKA 89, 44000 SISAK			Mesić Dragica
	STOJAKOVIĆ KATARINA	KNEZA BRANIMIRA 50, 44000 SISAK			ĐURAČIĆ MARICA, ML.
	STOJAKOVIĆ KATARINA	KNEZA BRANIMIRA 50, 44000 SISAK			ŠESTEK JOSIP
	STOJAKOVIĆ KATARINA	KNEZA BRANIMIRA 50, 44000 SISAK			ROŽIĆ AGATA
	STOJAKOVIĆ KATARINA	KNEZA BRANIMIRA 50, 44000 SISAK			STOJAKOVIĆ KATARINA
	STOJAKOVIĆ KATARINA	KNEZA BRANIMIRA 50, 44000 SISAK			BRLEČIĆ MIJO

	STOJAKOVIĆ KATARINA	KNEZA BRANIMIRA 50, 44000 SISAK			KULENIĆ LJUBICA
	STOJAKOVIĆ KATARINA	KNEZA BRANIMIRA 50, 44000 SISAK			MESIĆ JADRANKA
	STOJAKOVIĆ KATARINA	KNEZA BRANIMIRA 50, 44000 SISAK			MESIĆ DAMIR
	STOJAKOVIĆ KATARINA	KNEZA BRANIMIRA 50, 44000 SISAK			ŠESTEK MIJO
	STOJAKOVIĆ KATARINA	KNEZA BRANIMIRA 50, 44000 SISAK			SREDNJOSAVSKA VODNA ZAJEDNICA
	STOJAKOVIĆ KATARINA	KNEZA BRANIMIRA 50, 44000 SISAK			HULENIĆ IVICA
	STOJAKOVIĆ KATARINA	KNEZA BRANIMIRA 50, 44000 SISAK			HULENIĆ MIROSLAV
	STOJAKOVIĆ KATARINA	KNEZA BRANIMIRA 50, 44000 SISAK			CULEK MIROSLAV
	STOJAKOVIĆ KATARINA	KNEZA BRANIMIRA 50, 44000 SISAK			Mesić Dragica
	HULENIĆ MIROSLAV DRAGUTINA		STRELEČKO	4	ĐURAČIĆ MARICA, ML.
	HULENIĆ MIROSLAV DRAGUTINA		STRELEČKO	4	ŠESTEK JOSIP
	HULENIĆ MIROSLAV DRAGUTINA		STRELEČKO	4	ROŽIĆ AGATA
	HULENIĆ MIROSLAV DRAGUTINA		STRELEČKO	4	STOJAKOVIĆ KATARINA
	HULENIĆ MIROSLAV DRAGUTINA		STRELEČKO	4	BRLEČIĆ MIJO
	HULENIĆ MIROSLAV DRAGUTINA		STRELEČKO	4	KULENIĆ LJUBICA
	HULENIĆ MIROSLAV DRAGUTINA		STRELEČKO	4	MESIĆ JADRANKA
	HULENIĆ MIROSLAV DRAGUTINA		STRELEČKO	4	MESIĆ DAMIR
	HULENIĆ MIROSLAV DRAGUTINA		STRELEČKO	4	ŠESTEK MIJO
	HULENIĆ MIROSLAV DRAGUTINA		STRELEČKO	4	SREDNJOSAVSKA VODNA ZAJEDNICA
	HULENIĆ MIROSLAV DRAGUTINA		STRELEČKO	4	HULENIĆ IVICA
	HULENIĆ MIROSLAV DRAGUTINA		STRELEČKO	4	HULENIĆ MIROSLAV

	HULENIĆ MIROSLAV DRAGUTINA		STRELEČKO	4	CULEK MIROSLAV
	HULENIĆ MIROSLAV DRAGUTINA		STRELEČKO	4	Mesić Dragica
	ĐURAČIĆ MARICA ML.	STRELEČKO 17			ĐURAČIĆ MARICA, ML.
	ĐURAČIĆ MARICA ML.	STRELEČKO 17			ŠESTEK JOSIP
	ĐURAČIĆ MARICA ML.	STRELEČKO 17			ROŽIĆ AGATA
	ĐURAČIĆ MARICA ML.	STRELEČKO 17			STOJAKOVIĆ KATARINA
	ĐURAČIĆ MARICA ML.	STRELEČKO 17			BRLEČIĆ MIJO
	ĐURAČIĆ MARICA ML.	STRELEČKO 17			KULENIĆ LJUBICA
	ĐURAČIĆ MARICA ML.	STRELEČKO 17			MESIĆ JADRANKA
	ĐURAČIĆ MARICA ML.	STRELEČKO 17			MESIĆ DAMIR
	ĐURAČIĆ MARICA ML.	STRELEČKO 17			ŠESTEK MIJO
	ĐURAČIĆ MARICA ML.	STRELEČKO 17			SREDNJOSAVSKA VODNA ZAJEDNICA
	ĐURAČIĆ MARICA ML.	STRELEČKO 17			HULENIĆ IVICA
	ĐURAČIĆ MARICA ML.	STRELEČKO 17			HULENIĆ MIROSLAV
	ĐURAČIĆ MARICA ML.	STRELEČKO 17			CULEK MIROSLAV
	ĐURAČIĆ MARICA ML.	STRELEČKO 17			Mesić Dragica
	CULEK MIROSLAV,SIN NIKOLE		TIŠINA KAPTOLSKA	27	ĐURAČIĆ MARICA, ML.
	CULEK MIROSLAV,SIN NIKOLE		TIŠINA KAPTOLSKA	27	ŠESTEK JOSIP
	CULEK MIROSLAV,SIN NIKOLE		TIŠINA KAPTOLSKA	27	ROŽIĆ AGATA

	CULEK MIROSLAV,SIN NIKOLE		TIŠINA KAPTOLSKA	27	STOJAKOVIĆ KATARINA
	CULEK MIROSLAV,SIN NIKOLE		TIŠINA KAPTOLSKA	27	BRLEČIĆ MIJO
	CULEK MIROSLAV,SIN NIKOLE		TIŠINA KAPTOLSKA	27	KULENIĆ LJUBICA
	CULEK MIROSLAV,SIN NIKOLE		TIŠINA KAPTOLSKA	27	MESIĆ JADRANKA
	CULEK MIROSLAV,SIN NIKOLE		TIŠINA KAPTOLSKA	27	MESIĆ DAMIR
	CULEK MIROSLAV,SIN NIKOLE		TIŠINA KAPTOLSKA	27	ŠESTEK MIJO
	CULEK MIROSLAV,SIN NIKOLE		TIŠINA KAPTOLSKA	27	SREDNJOSAVSKA VODNA ZAJEDNICA
	CULEK MIROSLAV,SIN NIKOLE		TIŠINA KAPTOLSKA	27	HULENIĆ IVICA
	CULEK MIROSLAV,SIN NIKOLE		TIŠINA KAPTOLSKA	27	HULENIĆ MIROSLAV
	CULEK MIROSLAV,SIN NIKOLE		TIŠINA KAPTOLSKA	27	CULEK MIROSLAV
	CULEK MIROSLAV,SIN NIKOLE		TIŠINA KAPTOLSKA	27	Mesić Dragica
	SREDNJOSAVSKA VODNAZAJEDNICA SISAK				ĐURAČIĆ MARICA, ML.
	SREDNJOSAVSKA VODNAZAJEDNICA SISAK				ŠESTEK JOSIP
	SREDNJOSAVSKA VODNAZAJEDNICA SISAK				ROŽIĆ AGATA

	SREDNJOSAVSKA VODNAZAJEDNICA SISAK				STOJAKOVIĆ KATARINA
	SREDNJOSAVSKA VODNAZAJEDNICA SISAK				BRLEČIĆ MIJO
	SREDNJOSAVSKA VODNAZAJEDNICA SISAK				KULENIĆ LJUBICA
	SREDNJOSAVSKA VODNAZAJEDNICA SISAK				MESIĆ JADRANKA
	SREDNJOSAVSKA VODNAZAJEDNICA SISAK				MESIĆ DAMIR
	SREDNJOSAVSKA VODNAZAJEDNICA SISAK				ŠESTEK MIJO
	SREDNJOSAVSKA VODNAZAJEDNICA SISAK				SREDNJOSAVSKA VODNA ZAJEDNICA
	SREDNJOSAVSKA VODNAZAJEDNICA SISAK				HULENIĆ IVICA
	SREDNJOSAVSKA VODNAZAJEDNICA SISAK				HULENIĆ MIROSLAV
	SREDNJOSAVSKA VODNAZAJEDNICA SISAK				CULEK MIROSLAV
	SREDNJOSAVSKA VODNAZAJEDNICA SISAK				Mesić Dragica
	ŠESTEK JOSIP	ŽIRČICA 23			ĐURAČIĆ MARICA, ML.
	ŠESTEK JOSIP	ŽIRČICA 23			ŠESTEK JOSIP
	ŠESTEK JOSIP	ŽIRČICA 23			ROŽIĆ AGATA
	ŠESTEK JOSIP	ŽIRČICA 23			STOJAKOVIĆ KATARINA
	ŠESTEK JOSIP	ŽIRČICA 23			BRLEČIĆ MIJO
	ŠESTEK JOSIP	ŽIRČICA 23			KULENIĆ LJUBICA
	ŠESTEK JOSIP	ŽIRČICA 23			MESIĆ JADRANKA
	ŠESTEK JOSIP	ŽIRČICA 23			MESIĆ DAMIR

	ŠESTEK JOSIP	ŽIRČICA 23			ŠESTEK MIJO
	ŠESTEK JOSIP	ŽIRČICA 23			SREDNJOSAVSKA VODNA ZAJEDNICA
	ŠESTEK JOSIP	ŽIRČICA 23			HULENIĆ IVICA
	ŠESTEK JOSIP	ŽIRČICA 23			HULENIĆ MIROSLAV
	ŠESTEK JOSIP	ŽIRČICA 23			CULEK MIROSLAV
	ŠESTEK JOSIP	ŽIRČICA 23			Mesić Dragica
	HULENIĆ IVICA DRAGUTINA		STRELEČKO	4	ĐURAČIĆ MARICA, ML.
	HULENIĆ IVICA DRAGUTINA		STRELEČKO	4	ŠESTEK JOSIP
	HULENIĆ IVICA DRAGUTINA		STRELEČKO	4	ROŽIĆ AGATA
	HULENIĆ IVICA DRAGUTINA		STRELEČKO	4	STOJAKOVIĆ KATARINA
	HULENIĆ IVICA DRAGUTINA		STRELEČKO	4	BRLEČIĆ MIJO
	HULENIĆ IVICA DRAGUTINA		STRELEČKO	4	KULENIĆ LJUBICA
	HULENIĆ IVICA DRAGUTINA		STRELEČKO	4	MESIĆ JADRANKA
	HULENIĆ IVICA DRAGUTINA		STRELEČKO	4	MESIĆ DAMIR
	HULENIĆ IVICA DRAGUTINA		STRELEČKO	4	ŠESTEK MIJO
	HULENIĆ IVICA DRAGUTINA		STRELEČKO	4	SREDNJOSAVSKA VODNA ZAJEDNICA
	HULENIĆ IVICA DRAGUTINA		STRELEČKO	4	HULENIĆ IVICA
	HULENIĆ IVICA DRAGUTINA		STRELEČKO	4	HULENIĆ MIROSLAV
	HULENIĆ IVICA DRAGUTINA		STRELEČKO	4	CULEK MIROSLAV
	HULENIĆ IVICA DRAGUTINA		STRELEČKO	4	Mesić Dragica
	ŠESTEK MIJO	STRELEČKO 19			ĐURAČIĆ MARICA, ML.
	ŠESTEK MIJO	STRELEČKO 19			ŠESTEK JOSIP
	ŠESTEK MIJO	STRELEČKO 19			ROŽIĆ AGATA
	ŠESTEK MIJO	STRELEČKO 19			STOJAKOVIĆ KATARINA

	ŠESTEK MIJO	STRELEČKO 19			BRLEČIĆ MIJO
	ŠESTEK MIJO	STRELEČKO 19			KULENIĆ LJUBICA
	ŠESTEK MIJO	STRELEČKO 19			MESIĆ JADRANKA
	ŠESTEK MIJO	STRELEČKO 19			MESIĆ DAMIR
	ŠESTEK MIJO	STRELEČKO 19			ŠESTEK MIJO
	ŠESTEK MIJO	STRELEČKO 19			SREDNJOSAVSKA VODNA ZAJEDNICA
	ŠESTEK MIJO	STRELEČKO 19			HULENIĆ IVICA
	ŠESTEK MIJO	STRELEČKO 19			HULENIĆ MIROSLAV
	ŠESTEK MIJO	STRELEČKO 19			CULEK MIROSLAV
	ŠESTEK MIJO	STRELEČKO 19			Mesić Dragica
	Mesić Dragica	Sisak, Ulica Vatroslava Lisinskog 1b			ĐURAČIĆ MARICA, ML.
	Mesić Dragica	Sisak, Ulica Vatroslava Lisinskog 1b			ŠESTEK JOSIP
	Mesić Dragica	Sisak, Ulica Vatroslava Lisinskog 1b			ROŽIĆ AGATA
	Mesić Dragica	Sisak, Ulica Vatroslava Lisinskog 1b			STOJAKOVIĆ KATARINA
	Mesić Dragica	Sisak, Ulica Vatroslava Lisinskog 1b			BRLEČIĆ MIJO
	Mesić Dragica	Sisak, Ulica Vatroslava Lisinskog 1b			KULENIĆ LJUBICA
	Mesić Dragica	Sisak, Ulica Vatroslava Lisinskog 1b			MESIĆ JADRANKA
	Mesić Dragica	Sisak, Ulica Vatroslava Lisinskog 1b			MESIĆ DAMIR
	Mesić Dragica	Sisak, Ulica Vatroslava Lisinskog 1b			ŠESTEK MIJO
	Mesić Dragica	Sisak, Ulica Vatroslava Lisinskog 1b			SREDNJOSAVSKA VODNA ZAJEDNICA
	Mesić Dragica	Sisak, Ulica Vatroslava Lisinskog 1b			HULENIĆ IVICA
	Mesić Dragica	Sisak, Ulica Vatroslava Lisinskog 1b			HULENIĆ MIROSLAV
	Mesić Dragica	Sisak, Ulica Vatroslava Lisinskog 1b			CULEK MIROSLAV
	Mesić Dragica	Sisak, Ulica Vatroslava Lisinskog 1b			Mesić Dragica

	MESIĆ DAMIR	MARIJANA CELJAKA 89, SISAK			ĐURAČIĆ MARICA, ML.
	MESIĆ DAMIR	MARIJANA CELJAKA 89, SISAK			ŠESTEK JOSIP
	MESIĆ DAMIR	MARIJANA CELJAKA 89, SISAK			ROŽIĆ AGATA
	MESIĆ DAMIR	MARIJANA CELJAKA 89, SISAK			STOJAKOVIĆ KATARINA
	MESIĆ DAMIR	MARIJANA CELJAKA 89, SISAK			BRLEČIĆ MIJO
	MESIĆ DAMIR	MARIJANA CELJAKA 89, SISAK			KULENIĆ LJUBICA
	MESIĆ DAMIR	MARIJANA CELJAKA 89, SISAK			MESIĆ JADRANKA
	MESIĆ DAMIR	MARIJANA CELJAKA 89, SISAK			MESIĆ DAMIR
	MESIĆ DAMIR	MARIJANA CELJAKA 89, SISAK			ŠESTEK MIJO
	MESIĆ DAMIR	MARIJANA CELJAKA 89, SISAK			SREDNJOSAVSKA VODNA ZAJEDNICA
	MESIĆ DAMIR	MARIJANA CELJAKA 89, SISAK			HULENIĆ IVICA
	MESIĆ DAMIR	MARIJANA CELJAKA 89, SISAK			HULENIĆ MIROSLAV
	MESIĆ DAMIR	MARIJANA CELJAKA 89, SISAK			CULEK MIROSLAV
	MESIĆ DAMIR	MARIJANA CELJAKA 89, SISAK			Mesić Dragica
	ROŽIĆ AGATA	STRLEČKO 38			ĐURAČIĆ MARICA, ML.
	ROŽIĆ AGATA	STRLEČKO 38			ŠESTEK JOSIP
	ROŽIĆ AGATA	STRLEČKO 38			ROŽIĆ AGATA
	ROŽIĆ AGATA	STRLEČKO 38			STOJAKOVIĆ KATARINA
	ROŽIĆ AGATA	STRLEČKO 38			BRLEČIĆ MIJO
	ROŽIĆ AGATA	STRLEČKO 38			KULENIĆ LJUBICA
	ROŽIĆ AGATA	STRLEČKO 38			MESIĆ JADRANKA
	ROŽIĆ AGATA	STRLEČKO 38			MESIĆ DAMIR
	ROŽIĆ AGATA	STRLEČKO 38			ŠESTEK MIJO
	ROŽIĆ AGATA	STRLEČKO 38			SREDNJOSAVSKA VODNA ZAJEDNICA

	ROŽIĆ AGATA	STRLEČKO 38			HULENIĆ IVICA
	ROŽIĆ AGATA	STRLEČKO 38			HULENIĆ MIROSLAV
	ROŽIĆ AGATA	STRLEČKO 38			CULEK MIROSLAV
	ROŽIĆ AGATA	STRLEČKO 38			Mesić Dragica
1188/15	Rakić Nada	Zagreb, Bribirska 36			Rakić Nada
1188/2	BRLEČIĆ MIJO JOSIPA	STRELEČKO 31			BRLEČIĆ MIJO
	BRLEČIĆ MIJO JOSIPA	STRELEČKO 31			Šestek Mihael
	ŠESTEK MIHAEL, IVANA	STRELEČKO 19			BRLEČIĆ MIJO
	ŠESTEK MIHAEL, IVANA	STRELEČKO 19			Šestek Mihael
1188/3	KOROŠEC ZLATKA		ULICA BRAĆE ČULIG	15	KOROŠEC ZLATKA
	KOROŠEC ZLATKA		ULICA BRAĆE ČULIG	15	ŠTENGL VESNA
	KOROŠEC ZLATKA		ULICA BRAĆE ČULIG	15	GREGURIĆ ŠTEFICA
	GREGURIĆ ŠTEFICA		ULICA MARIJANA CELJAKA	30	KOROŠEC ZLATKA
	GREGURIĆ ŠTEFICA		ULICA MARIJANA CELJAKA	30	ŠTENGL VESNA
	GREGURIĆ ŠTEFICA		ULICA MARIJANA CELJAKA	30	GREGURIĆ ŠTEFICA
	ŠTENGL VESNA, ROĐ. GREGURIĆ	SISAK, MARIJANA CELJAKA 30			KOROŠEC ZLATKA
	ŠTENGL VESNA, ROĐ. GREGURIĆ	SISAK, MARIJANA CELJAKA 30			ŠTENGL VESNA
	ŠTENGL VESNA, ROĐ. GREGURIĆ	SISAK, MARIJANA CELJAKA 30			GREGURIĆ ŠTEFICA
1188/8	Rakić Nada	Zagreb, Bribirska 36			Rakić Nada
1240/10	SADAK IVAN MATE		MARIJANA CELJAKA P/N	31	SADAK IVICA

	SADAK IVAN MATE		MARIJANA CELJAKA P/N	31	SADAK IVAN
	SADAK IVAN MATE		MARIJANA CELJAKA P/N	31	Sadak Valentina
	SADAK VALENTINA	MAŠIĆEVA 3, 10000 ZAGREB			SADAK IVICA
	SADAK VALENTINA	MAŠIĆEVA 3, 10000 ZAGREB			SADAK IVAN
	SADAK VALENTINA	MAŠIĆEVA 3, 10000 ZAGREB			Sadak Valentina
	SADAK IVICA IVANA		MARIJANA CELJAKA P/N	31	SADAK IVICA
	SADAK IVICA IVANA		MARIJANA CELJAKA P/N	31	SADAK IVAN
	SADAK IVICA IVANA		MARIJANA CELJAKA P/N	31	Sadak Valentina
	SADAK IVAN MATE		MARIJANA CELJAKA P/N	31	SADAK IVICA
	SADAK IVAN MATE		MARIJANA CELJAKA P/N	31	SADAK IVAN
	SADAK IVAN MATE		MARIJANA CELJAKA P/N	31	Sadak Valentina
	SADAK VALENTINA	MAŠIĆEVA 3, 10000 ZAGREB			SADAK IVICA
	SADAK VALENTINA	MAŠIĆEVA 3, 10000 ZAGREB			SADAK IVAN
	SADAK VALENTINA	MAŠIĆEVA 3, 10000 ZAGREB			Sadak Valentina
	SADAK IVICA IVANA		MARIJANA CELJAKA P/N	31	SADAK IVICA
	SADAK IVICA IVANA		MARIJANA CELJAKA P/N	31	SADAK IVAN

	SADAK IVICA IVANA		MARIJANA CELJAKA P/N	31	Sadak Valentina
1240/11	REBIĆ MARIJANA,KĆER PETRA		ULICA IVE KRIŽANCA - DIDE	20	REBIĆ MARIJANA
	REBIĆ MARIJANA,KĆER PETRA		ULICA IVE KRIŽANCA - DIDE	20	REBIĆ JOSIP
	REBIĆ JOSIP,SIN PETRA		ULICA IVE KRIŽANCA - DIDE	20	REBIĆ MARIJANA
	REBIĆ JOSIP,SIN PETRA		ULICA IVE KRIŽANCA - DIDE	20	REBIĆ JOSIP
	REBIĆ MARIJANA,KĆER PETRA		ULICA IVE KRIŽANCA - DIDE	20	REBIĆ MARIJANA
	REBIĆ MARIJANA,KĆER PETRA		ULICA IVE KRIŽANCA - DIDE	20	REBIĆ JOSIP
	REBIĆ JOSIP,SIN PETRA		ULICA IVE KRIŽANCA - DIDE	20	REBIĆ MARIJANA
	REBIĆ JOSIP,SIN PETRA		ULICA IVE KRIŽANCA - DIDE	20	REBIĆ JOSIP
1240/12	KONTENT ANĐELKA RUDOLFA R. FUNJEK	KRALJA TOMISLAVA 152, 10312 KLOŠTAR IVANIĆ			KONTENT ANĐELKA
	KONTENT ANĐELKA RUDOLFA R. FUNJEK	KRALJA TOMISLAVA 152, 10312 KLOŠTAR IVANIĆ			KONTENT ANĐELKA
1240/13	MIHALIĆ MILJENKO	TRG 22. LIPNJA 3/2, SISAK			MIHALIĆ MILJENKO
	MIHALIĆ MILJENKO	TRG 22. LIPNJA 3/2, SISAK			MIHALIĆ MILJENKO
1240/14	BAJRAKTAREVIĆ IBRAHIM	ZELENI BRIJEG B.B., 44000 SISAK			BARJAKTAREVIĆ IBRAHIM
	BAJRAKTAREVIĆ IBRAHIM	ZELENI BRIJEG B.B., 44000 SISAK			BARJAKTAREVIĆ IBRAHIM
1240/15	BLAŽEVIĆ AMIR		KALNIČKA ULICA	7	KOŠUTIĆ MATIJAS

	BLAŽEVIĆ AMIR		KALNIČKA ULICA	7	BLAŽEVIĆ AMIR
	KOŠUTIĆ MATIJAS	JOSIPA MENCINA 1/C, 44250 PETRINJA			KOŠUTIĆ MATIJAS
	KOŠUTIĆ MATIJAS	JOSIPA MENCINA 1/C, 44250 PETRINJA			BLAŽEVIĆ AMIR
	BLAŽEVIĆ AMIR		KALNIČKA ULICA	7	KOŠUTIĆ MATIJAS
	BLAŽEVIĆ AMIR		KALNIČKA ULICA	7	BLAŽEVIĆ AMIR
	KOŠUTIĆ MATIJAS	JOSIPA MENCINA 1/C, 44250 PETRINJA			KOŠUTIĆ MATIJAS
	KOŠUTIĆ MATIJAS	JOSIPA MENCINA 1/C, 44250 PETRINJA			BLAŽEVIĆ AMIR
1240/16	Košutić Matijas	Petrinja, Josipa Mencina 1c			KOŠUTIĆ MATIJAS
	Košutić Matijas	Petrinja, Josipa Mencina 1c			KOŠUTIĆ MATIJAS
1240/17	RENDULIĆ-HOLZER LJUBICA Ž.BRANKA		ULICA MARIJANA CELJAKA	78	HOLZER BRANKO
	RENDULIĆ-HOLZER LJUBICA Ž.BRANKA		ULICA MARIJANA CELJAKA	78	RENDULIĆ-HOLZER LJUBICA
	HOLZER BRANKO MAKSA		ULICA MARIJANA CELJAKA	78	HOLZER BRANKO
	HOLZER BRANKO MAKSA		ULICA MARIJANA CELJAKA	78	RENDULIĆ-HOLZER LJUBICA
1240/18	RENDULIĆ JOSIPA KĆI JOSIPA		ULICA MARIJANA CELJAKA	78	RENDULIĆ IVANA
	RENDULIĆ JOSIPA KĆI JOSIPA		ULICA MARIJANA CELJAKA	78	RENDULIĆ JOSIPA
	RENDULIĆ IVANA JOSIPA		ULICA MARIJANA CELJAKA	78	RENDULIĆ IVANA
	RENDULIĆ IVANA JOSIPA		ULICA MARIJANA CELJAKA	78	RENDULIĆ JOSIPA
1240/5	OPĆINA MARTINSKA VES	MARTINSKA VES			REPUBLIKA HRVATSKA

	OPĆINA MARTINSKA VES	MARTINSKA VES			REPUBLIKA HRVATSKA
1240/6	SADAK IVAN MATE		MARIJANA CELJAKA P/N	31	SADAK IVICA
	SADAK IVAN MATE		MARIJANA CELJAKA P/N	31	SADAK IVAN
	SADAK IVAN MATE		MARIJANA CELJAKA P/N	31	Sadak Valentina
	SADAK VALENTINA	MAŠIĆEVA 3, 10000 ZAGREB			SADAK IVICA
	SADAK VALENTINA	MAŠIĆEVA 3, 10000 ZAGREB			SADAK IVAN
	SADAK VALENTINA	MAŠIĆEVA 3, 10000 ZAGREB			Sadak Valentina
	SADAK IVICA IVANA		MARIJANA CELJAKA P/N	31	SADAK IVICA
	SADAK IVICA IVANA		MARIJANA CELJAKA P/N	31	SADAK IVAN
	SADAK IVICA IVANA		MARIJANA CELJAKA P/N	31	Sadak Valentina
	SADAK IVAN MATE		MARIJANA CELJAKA P/N	31	SADAK IVICA
	SADAK IVAN MATE		MARIJANA CELJAKA P/N	31	SADAK IVAN
	SADAK IVAN MATE		MARIJANA CELJAKA P/N	31	Sadak Valentina
	SADAK VALENTINA	MAŠIĆEVA 3, 10000 ZAGREB			SADAK IVICA
	SADAK VALENTINA	MAŠIĆEVA 3, 10000 ZAGREB			SADAK IVAN
	SADAK VALENTINA	MAŠIĆEVA 3, 10000 ZAGREB			Sadak Valentina
	SADAK IVICA IVANA		MARIJANA CELJAKA P/N	31	SADAK IVICA

	SADAK IVICA IVANA		MARIJANA CELJAKA P/N	31	SADAK IVAN
	SADAK IVICA IVANA		MARIJANA CELJAKA P/N	31	Sadak Valentina
1240/7	Luketić Antonio		POSAVSKA ULICA	38	Luketić Antonio
	Luketić Antonio		POSAVSKA ULICA	38	Luketić Antonio
1240/8	OSOJNIČKI ĐURĐA		HRASTELNICA	174	BENČIĆ BARA
	OSOJNIČKI ĐURĐA		HRASTELNICA	174	CULEK ANKICA
	OSOJNIČKI ĐURĐA		HRASTELNICA	174	OSOJNIČKI ĐURĐA
	CULEK ANKICA		TIŠINA KAPTOLSKA	27	BENČIĆ BARA
	CULEK ANKICA		TIŠINA KAPTOLSKA	27	CULEK ANKICA
	CULEK ANKICA		TIŠINA KAPTOLSKA	27	OSOJNIČKI ĐURĐA
	BENČIĆ BARA		TIŠINA KAPTOLSKA	10	BENČIĆ BARA
	BENČIĆ BARA		TIŠINA KAPTOLSKA	10	CULEK ANKICA
	BENČIĆ BARA		TIŠINA KAPTOLSKA	10	OSOJNIČKI ĐURĐA
	OSOJNIČKI ĐURĐA		HRASTELNICA	174	BENČIĆ BARA
	OSOJNIČKI ĐURĐA		HRASTELNICA	174	CULEK ANKICA
	OSOJNIČKI ĐURĐA		HRASTELNICA	174	OSOJNIČKI ĐURĐA
	CULEK ANKICA		TIŠINA KAPTOLSKA	27	BENČIĆ BARA
	CULEK ANKICA		TIŠINA KAPTOLSKA	27	CULEK ANKICA
	CULEK ANKICA		TIŠINA KAPTOLSKA	27	OSOJNIČKI ĐURĐA
	BENČIĆ BARA		TIŠINA KAPTOLSKA	10	BENČIĆ BARA
	BENČIĆ BARA		TIŠINA KAPTOLSKA	10	CULEK ANKICA

	BENČIĆ BARA		TIŠINA KAPTOLSKA	10	OSOJNIČKI ĐURĐA
1240/9	MIHALIĆ MILJENKO	TRG 22. LIPNJA 3/2, SISAK			MIHALIĆ MILJENKO
	MIHALIĆ MILJENKO	TRG 22. LIPNJA 3/2, SISAK			MIHALIĆ MILJENKO
1288	JAVNO DOBRO U OPĆOJ UPORABI				REPUBLIKA HRVATSKA
	ŽUPANIJSKA UPRAVA ZA CESTE SISAČKO-MOSLAVAČKE ŽUPA				REPUBLIKA HRVATSKA
	REPUBLIKA HRVATSKA				REPUBLIKA HRVATSKA

SLAVEN MARASOVIĆ

Digitally signed by SLAVEN MARASOVIĆ
DN: c=HR, o=HRVATSKA KOMORA OVLAŠTENIH INŽENJERA GEODEZIJE, 2.5.4.97=VATHR-10252280242, ou=Identification, sn=MARASOVIĆ, givenName=SLAVEN, serialNumber=PNOHR-32938529094, cn=SLAVEN MARASOVIĆ
Date: 2021.05.20 12:24:51 +02'00'

VODOPRIVREDNO PROJEKTNI BIRO d.d.
Zagreb, Ulica grada Vukovara 271

Popis nositelja prava na česticama

Obuhvat zahvata zauzima dijelove katastarskih čestica u **k.o. Sisak Stari**:

BR_CESTICE	NAZIV_PRAVNOG_ODNOSA	KAT podatak	adrese_upisanih_osoba
1			
1	opće dobro	HRVATSKE VODE	
1	vlasnik	REPUBLIKA HRVATSKA	
2			
2	vlasnik	REPUBLIKA HRVATSKA	
2344			
2344	vlasnik	REPUBLIKA HRVATSKA	
3			
3	vlasnik	BERIĆ STEVO	SISAK, TRG 22. LIPNJA BB
3	vlasnik	BERIĆ ANKICA	SISAK, TRG 22. LIPNJA BB
4			
4	vlasnik	REPUBLIKA HRVATSKA	
5/1			
5/1	vlasnik	BERIĆ STEVO	SISAK, TRG 22. LIPNJA BB
5/1	vlasnik	BERIĆ ANKICA	SISAK, TRG 22. LIPNJA BB
5/2			
5/2	vlasnik	REPUBLIKA HRVATSKA	
6			
6	opće dobro	HRVATSKE VODE	
6	vlasnik	REPUBLIKA HRVATSKA	

SLAVEN MARASOVIĆ

Digitally signed by SLAVEN MARASOVIĆ
DN: c=HR, o=HRVATSKA KOMORA OVLAŠTENIH INŽENJERA GEODEZIJE, 2.5.4.97=VATHR-10252280242, ou=Identification, sn=MARASOVIĆ, givenName=SLAVEN, serialNumber=PNOHR-32938529094, cn=SLAVEN MARASOVIĆ
Date: 2021.05.20 12:30:08 +02'00'

DIONICA 3: GRADNJA NASIPA NA DIONICI GREDA – SELA – STUPNO I CS STUPNO

PRIKAZ ZAHVATA NA DOF-U I DKP-U

POPIS KOORDINATA LOMNIH TOČAKA OBUHVATA ZAHVATA

POPIS VLANSIKA I NOSITELJA DRUGIH STVARNIH PRAVA

5XA4 930.00



LEGENDA:

- OBUHVAT ZAHVATA
- PRIJEDLOG PARCELACIJSKE LINIJE
- GRAĐEVINA
- GRANICA KATASTARSKIH ČESTICA
- GRANICA KATASTARSKIH OPĆINA
- NALAZIŠTE
- HOPS 220 kV, HEP 20 kV
- HT EKI

SHEMA LISTOVA:



VODOPRIVREDNO-PROJEKTNI BIRO d.d.

Podnositelj zahtjeva:
HRVATSKE VODE, Zagreb, Ulica grada Vukovara 220

Projekt:
SUSTAV ZAŠTITE OD POPLAVA KARLOVAČKO - SISAČKOG PODRUČJA MJERA 10 - ZAŠTITNE VODNE GRAĐEVINE ODRANSKOG POLJA

Zahvat u prostoru:
Dionica 3: Gradnja nasipa na dionici Greda - Sela -Stupno i CS Stupno

Zajednička oznaka projekta:	*Razina razrade:*	*Strukovna odrednica:*	*R. br. mape:*
VPB-TOO-20-0004	IDEJNI PROJEKT	GRAĐEVINSKI PROJEKT	1

Ovlaštieni geodet:	*Prikaz izradio:*
Dr. sc. Slaven Marasović dipl.ing.geod.	Jure Šimundić, dipl.ing.geod.

Sadržaj prikaza:
PRIKAZ ZAHVATA NA DOF-U I DKP-U

Mjesto i datum izrade:	*Br. izmjene:*	*Mjerilo:*	*Br. prikaza:*	*List:*
ZAGREB, rujan 2021.	1	1:2000	1.4.3.	1/5

7XA4 1290.00

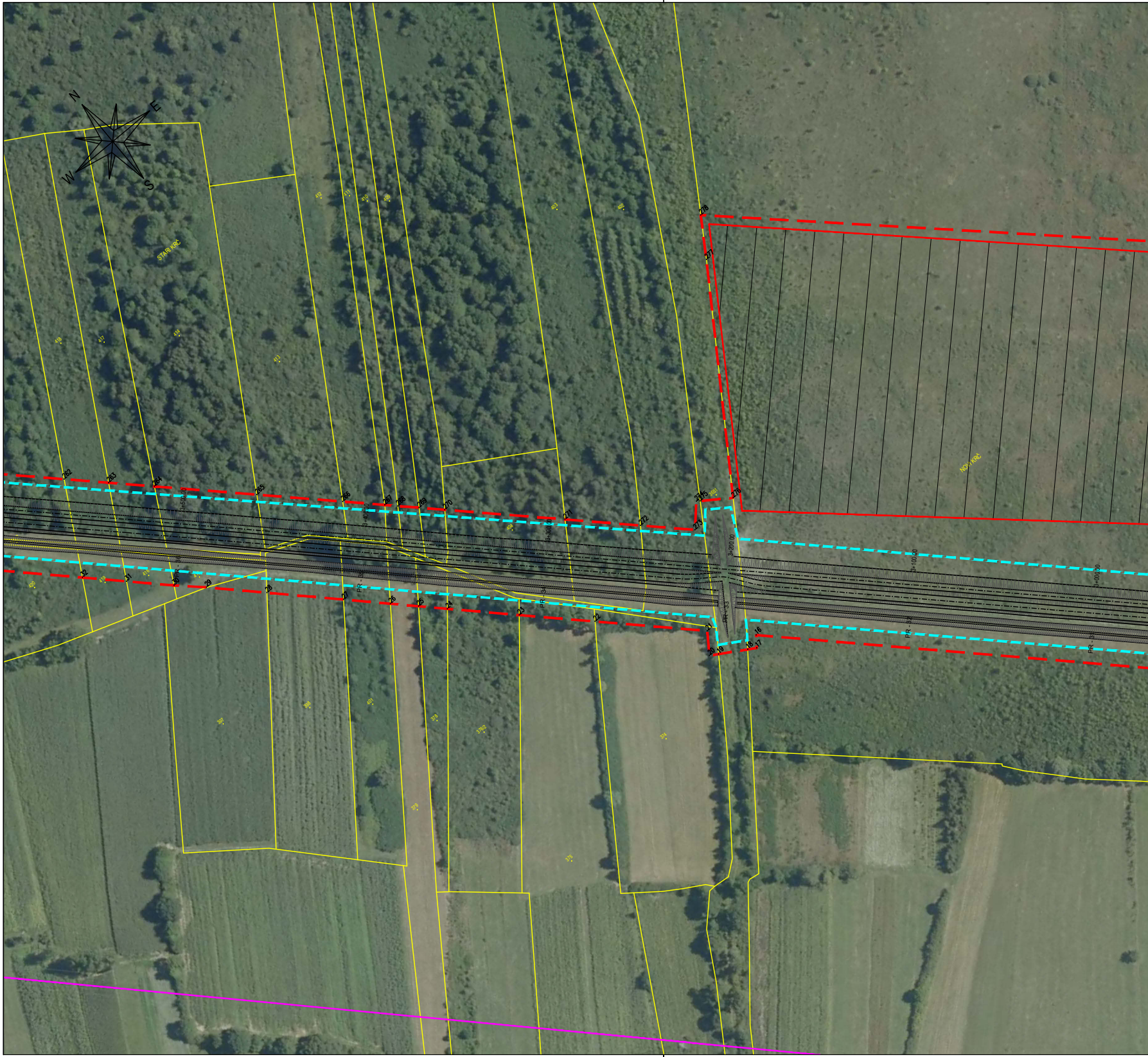
N
E
W
S
STARI KRČ
NOVI KRČ
418
417
414
413
412
411
410
409
403
402
404
3651
420
419
416
415
397
398
401
378
376/2
379
374
375
262
263
264
265
266
267
268
269
270
271
272
273
274
275
276
277
278
32
31
30
29
28
27
26
25
24
23
22
21
20
19
18
17
16
3+500.00
3+400.00
3+300.00
3+200.00
3+100.00
3+000.00
PR - 36
PR - 35
PR - 34
PR - 33
PR - 32
PR - 31

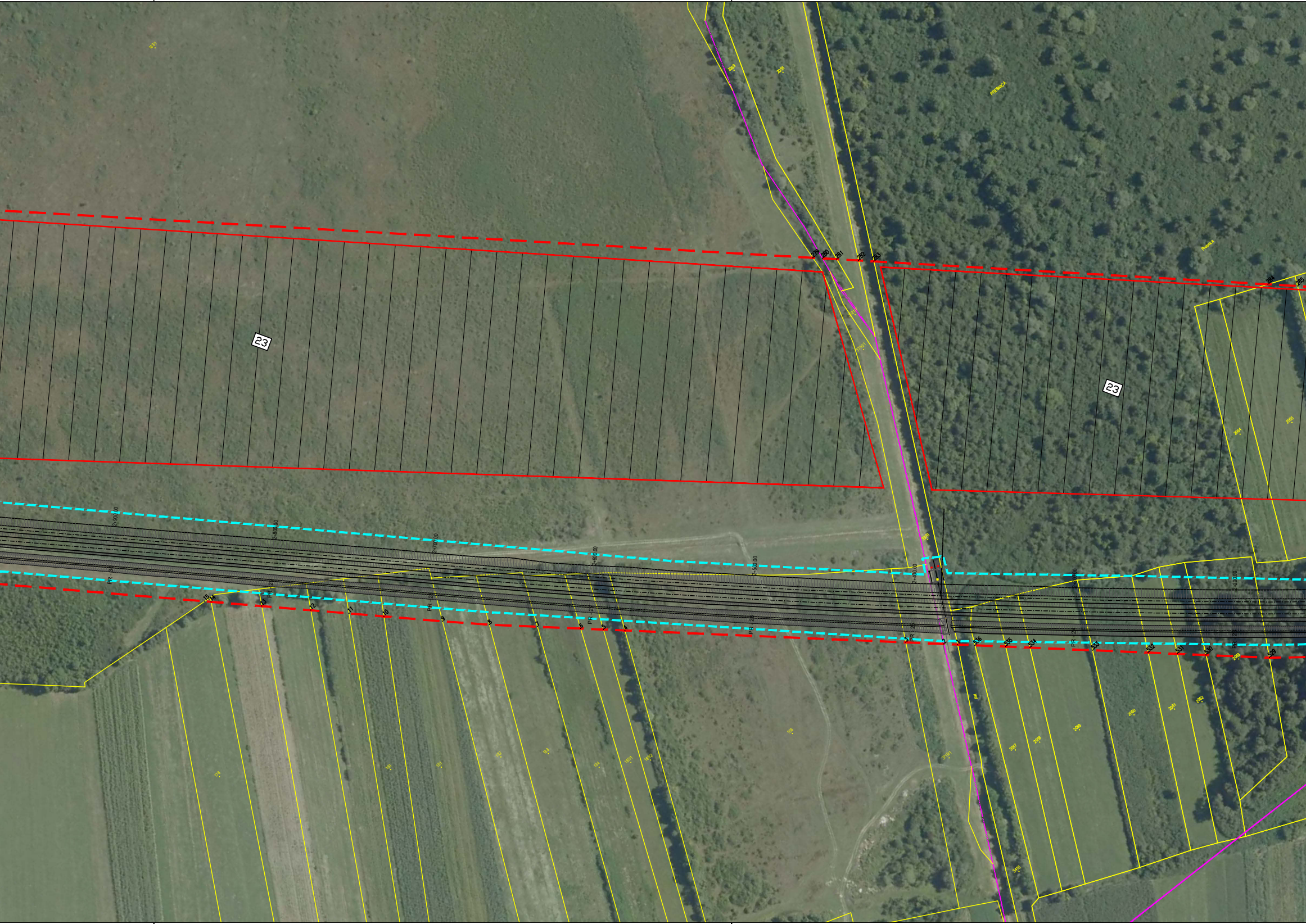
23
23
PRESNICA
Presnica
279
280
281
282
283
284
285
2+900.00
2+800.00
2+700.00
2+600.00
2+500.00
2+400.00
2+300.00
2+200.00
PR - 31
PR - 30
PR - 29
PR - 28
PR - 27
PR - 26
PR - 25
PR - 24
PR - 23
PR - 22
15
14
13
12
11
10
9
8
7
6
5
4
3
2
1
536
535
534
533
532
531
530
529
3370
3321/2
3716/1
put
2060
2061
2062
2063
2064
2065
2057
2058
2059
3416
3716/1
188

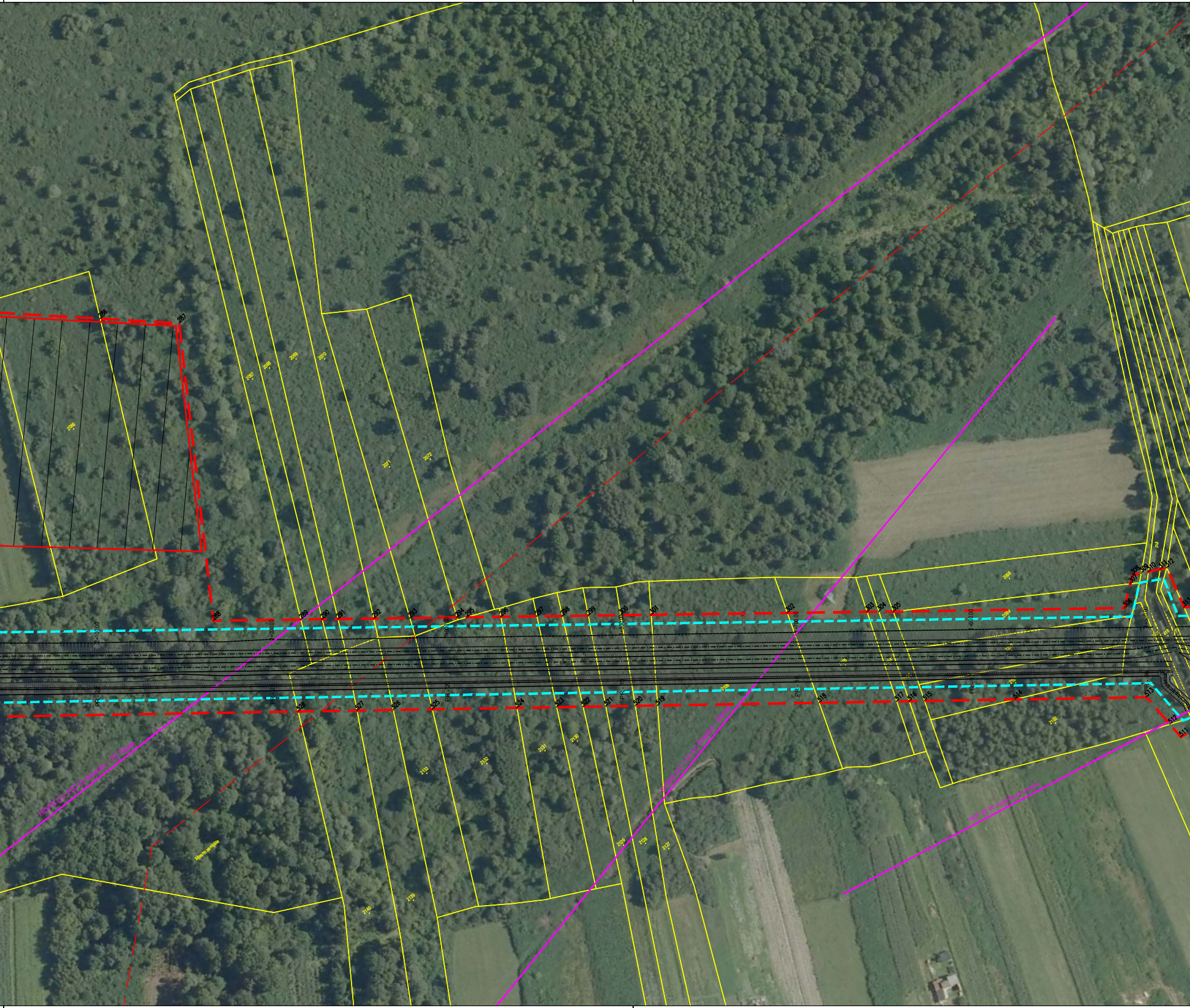
HOPS DV 220 kV Mraclin - TE Sisak
HOPS DV 110 kV Pračko - Siscia
HEP 20 kV nadzemna mreža
Mjesno zemljište
286
287
288
289
290
291
292
293
294
295
296
297
298
299
300
301
302
303
304
305
306
307
308
309
310
311
312
513
514
515
516
517
518
519
520
521
522
523
524
525
526
527
528
2066
2067
2068
2069
2070
2071
2072
2098
2106
2127
2128
2129
2130
2131
2132
2133
2139
2140
2192

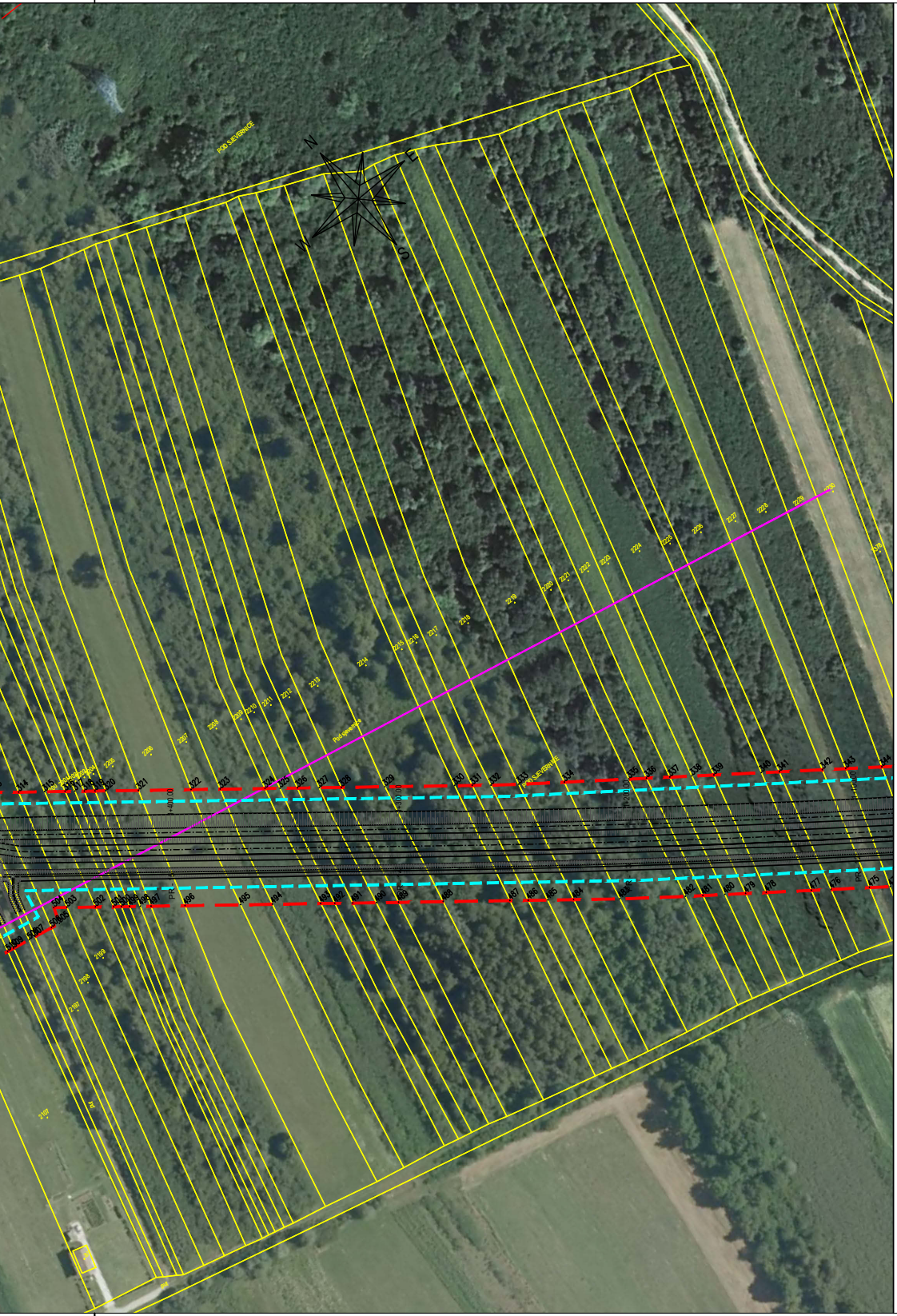
N
E
S
W
POD SJEVERNICE
Pod sjevernice
+400.00

LEGENDA:

- OBUHVAT ZAHVATA
- PRIJEDLOG PARCELACIJSKE LINIJE
- GRAĐEVINA
- GRANICA KATASTARSKIH ČESTICA
- GRANICA KATASTARSKIH OPĆINA

▨ NALAZIŠTE

- HOPS 220 kV, HEP 20 kV
- HT EKI

SHEMA LISTOVA:

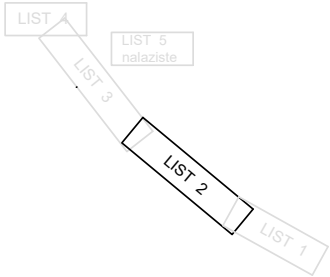
LIST 4
LIST 5
nalazište
LIST 3
LIST 2
LIST 1

VODOPRIVREDNO-PROJEKTNI BIRO d.d.

Podnositelj zahtjeva:
HRVATSKE VODE, Zagreb, Ulica grada Vukovara 220

Projekt:
SUSTAV ZAŠTITE OD POPLAVA KARLOVAČKO - SISAČKOG PODRUČJA
MJERA 10 - ZAŠTITNE VODNE GRAĐEVINE ODRANSKOG POLJA

Zahvat u prostoru:
Dionica 3: Gradnja nasipa na dionici Greda - Sela -Stupno i CS Stupno

Zajednička oznaka projekta:	*Razina razrade:*	*Strukovna odrednica:*	*R. br. mape:*
VPB-TOO-20-0004	IDEJNI PROJEKT	GRAĐEVINSKI PROJEKT	1

Ovlašteni geodet:	*Prikaz izradio:*
Dr. sc. Slaven Marasović dipl.ing.geod.	Jure Šimundić, dipl.ing.geod.

Sadržaj prikaza:
PRIKAZ ZAHVATA NA DOF-U I DKP-U

Mjesto i datum izrade:	*Br. izmjene:*	*Mjerilo:*	*Br. prikaza:*	*List:*
ZAGREB, rujan 2021.	1	**1:2000**	**1.4.3.**	**2/5**

7XA4 1290.00

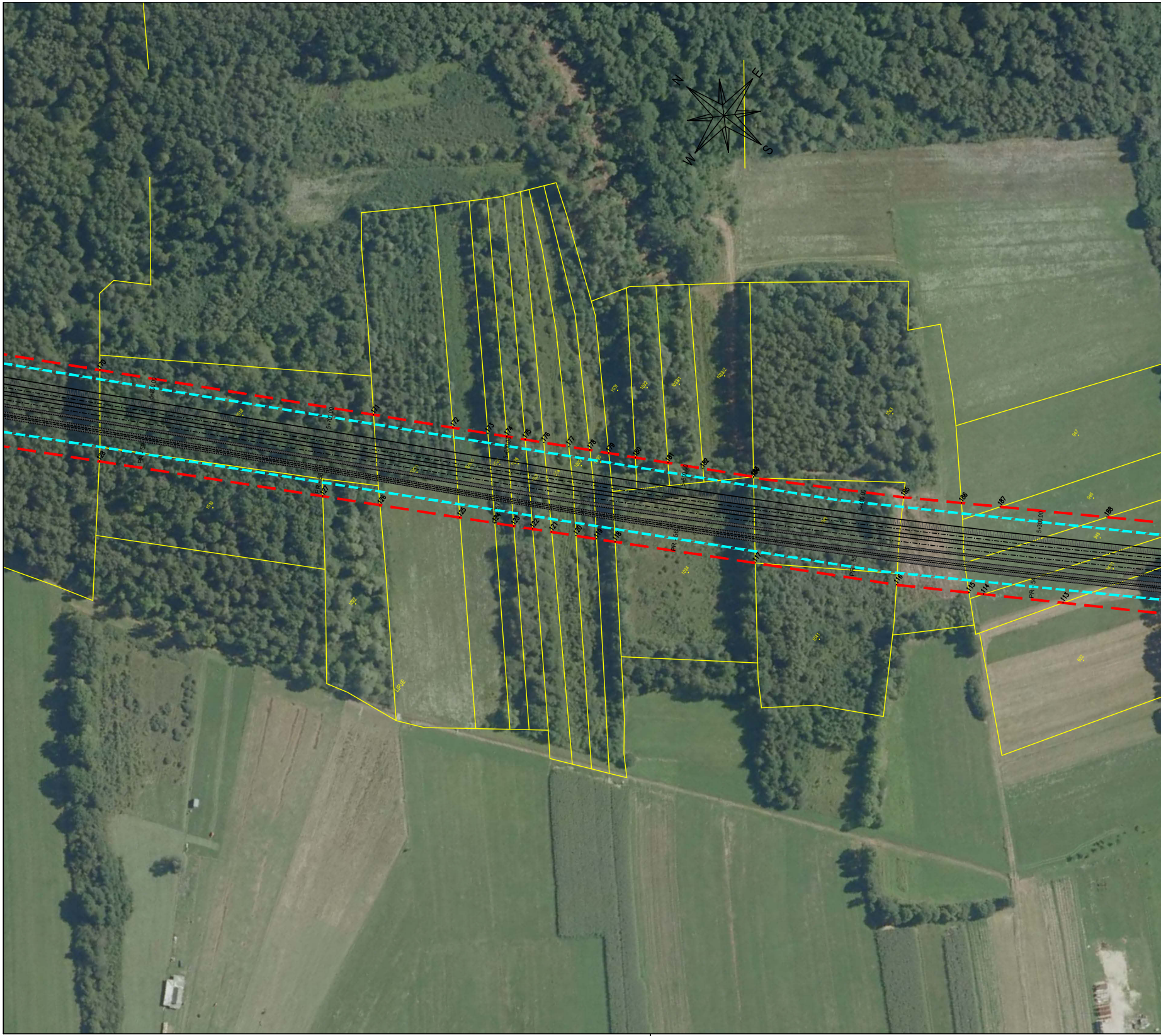
N
E
S
W
170
171
172
173
174
175
176
177
178
179
180
181
182
185
186
187
188
128
127
126
125
124
123
122
121
120
119
118
117
116
115
114
113
5+800.00
5+700.00
5+600.00
5+500.00
5+400.00
5+300.00
PR - 59
PR - 58
PR - 57
PR - 56
PR - 55
PR - 54
1018
1019
1022
1029
1031
1032
1033/1
1033/2
1034
1041
1043
947
946
945
923
LIPJE


5+100.00
5+000.00
4+900.00
4+800.00
4+700.00
4+600.00
PR - 51
PR - 50
PR - 49
PR - 48
PR - 47
197
198
199
200
201
202
203
204
205
206
207
208
209
210
211
212
213
214
215
216
217
218
219
220
221
222
227
228
101
100
99
98
97
96
95
94
93
92
91
90
89
88
87
86
85
84
83
82
81
80
79
78
77
76
75
74
73
3644
751
750
749
748
747/1
747/2
746
745
744
743

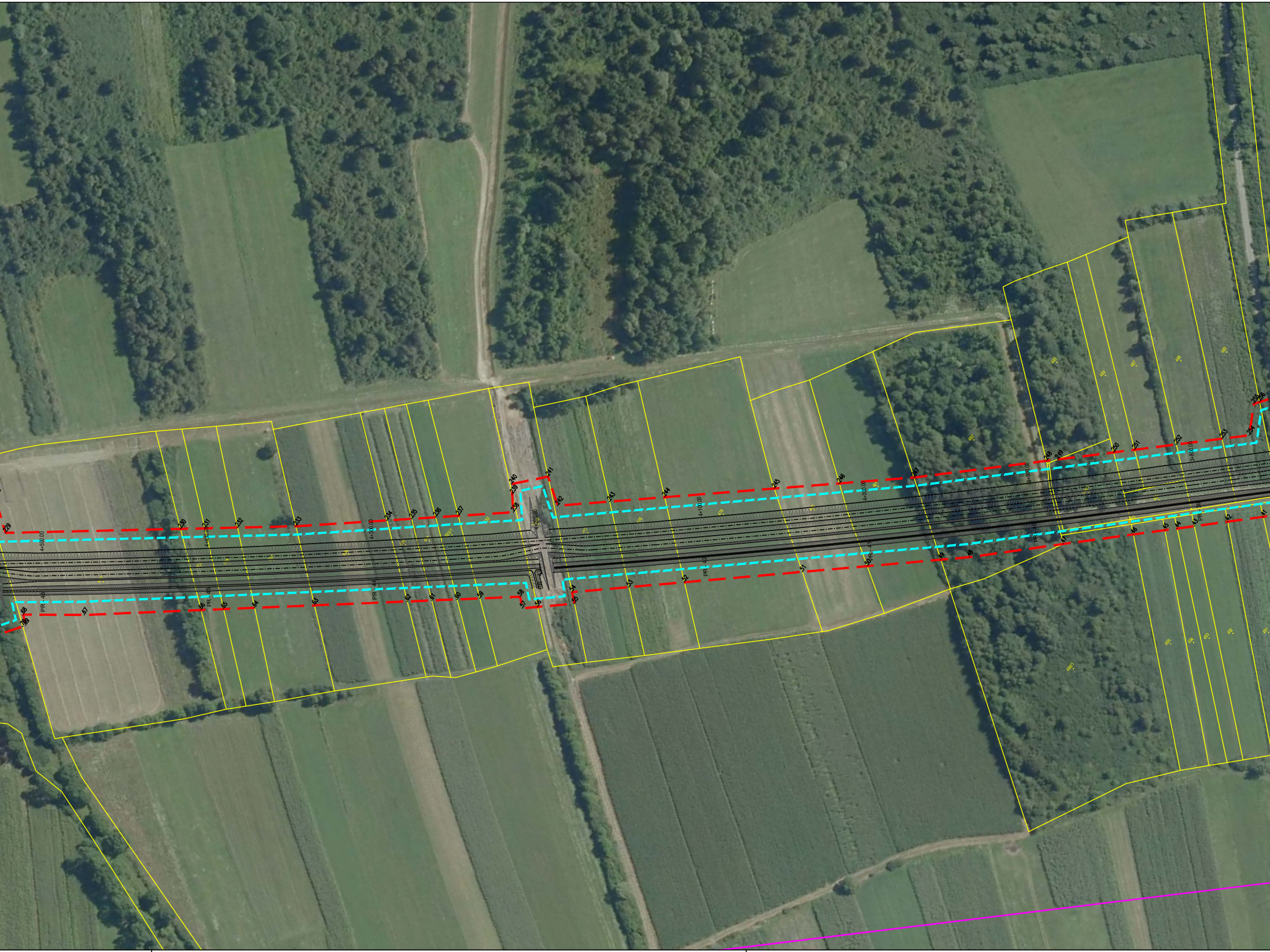
4+500.00
4+400.00
4+300.00
4+200.00
4+100.00
4+000.00
3+900.00
3+800.00
PR - 46
PR - 45
PR - 44
PR - 42
PR - 41
PR - 40
229
230
231
232
233
234
235
236
237
238
239
240
241
242
243
244
245
246
247
248
249
250
251
252
253
254
255
256
68
67
66
65
64
63
62
61
60
59
58
57
56
55
54
53
52
51
50
49
48
47
46
45
44
43
42
41
478
479
481
482
483
485
487
488
489
491
492
493
494
495


N
E
S
W
STARIKOVIĆ

LEGENDA:

- OBUHVAT ZAHVATA
- PRIJEDLOG PARCELACIJSKE LINIJE
- GRAĐEVINA
- GRANICA KATASTARSKIH ČESTICA
- GRANICA KATASTARSKIH OPĆINA

▨ NALAZIŠTE

- HOPS 220 kV, HEP 20 kV
- HT EKI

SHEMA LISTOVA:

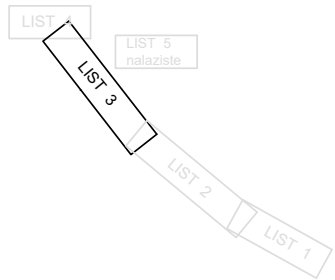
LIST 4
LIST 5
nalazište
LIST 3
LIST 2
LIST 1

VODOPRIVREDNO-PROJEKTNI BIRO d.d.

Podnositelj zahtjeva:
HRVATSKE VODE, Zagreb, Ulica grada Vukovara 220

Projekt:
SUSTAV ZAŠTITE OD POPLAVA KARLOVAČKO - SISAČKOG PODRUČJA
MJERA 10 - ZAŠTITNE VODNE GRAĐEVINE ODRANSKOG POLJA

Zahvat u prostoru:
Dionica 3: Gradnja nasipa na dionici Greda - Sela -Stupno i CS Stupno

Zajednička oznaka projekta:	*Razina razrade:*	*Strukovna odrednica:*	*R. br. mape:*
VPB-TOO-20-0004	IDEJNI PROJEKT	GRAĐEVINSKI PROJEKT	1

Ovlašteni geodet:	*Prikaz izradio:*
Dr. sc. Slaven Marasović dipl.ing.geod.	Jure Šimundić, dipl.ing.geod.

Sadržaj prikaza:
PRIKAZ ZAHVATA NA DOF-U I DKP-U

Mjesto i datum izrade:	*Br. izmjene:*	*Mjerilo:*	*Br. prikaza:*	*List:*
ZAGREB, rujan 2021.	1	**1:2000**	**1.4.3.**	**3/5**

4XA4 750.00


N
W
E
S
DOF-1.0
DOF-2.0
DOF-3.0
DKP-1.0
DKP-2.0
DKP-3.0
DKP-4.0
DKP-5.0
DKP-6.0
DKP-7.0
DKP-8.0
DKP-9.0
DKP-10.0
DKP-11.0
DKP-12.0
DKP-13.0
DKP-14.0
DKP-15.0
DKP-16.0
DKP-17.0
DKP-18.0
DKP-19.0
DKP-20.0
DKP-21.0
DKP-22.0
DKP-23.0
DKP-24.0
DKP-25.0
DKP-26.0
DKP-27.0
DKP-28.0
DKP-29.0
DKP-30.0
DKP-31.0
DKP-32.0
DKP-33.0
DKP-34.0
DKP-35.0
DKP-36.0
DKP-37.0
DKP-38.0
DKP-39.0
DKP-40.0

4XA4 750.00



LEGENDA:

- OBUHVAT ZAHVATA
- PRIJEDLOG PARCELACIJSKE LINIJE
- GRAĐEVINA
- GRANICA KATASTARSKIH ČESTICA
- GRANICA KATASTARSKIH OPĆINA
- NALAZIŠTE
- HOPS 220 kV, HEP 20 kV
- HT EKI

SHEMA LISTOVA:

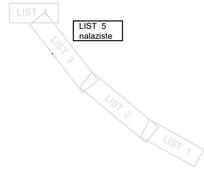

VODOPRIVREDNO-PROJEKTNI BIRO d.d.

Podnositelj zahtjeva:
HRVATSKE VODE, Zagreb, Ulica grada Vukovara 220

Projekt:
SUSTAV ZAŠTITE OD POPLAVA KARLOVAČKO - SISAČKOG PODRUČJA
MJERA 10 - ZAŠTITNE VODNE GRAĐEVINE ODRANSKOG POLJA

Zahvat u prostoru:
Dionica 3: Gradnja nasipa na dionici Greda - Sela -Stupno i CS Stupno

Zajednička oznaka projekta:	*Razina razrade:*	*Strukovna odrednica:*	*R. br. mape:*
VPB-TOO-20-0004	IDEJNI PROJEKT	GRAĐEVINSKI PROJEKT	1

Ovlašteni geodet:	*Prikaz izradio:*
Dr. sc. Slaven Marasović dipl.ing.geod.	Jure Šimundić, dipl.ing.geod.

Sadržaj prikaza:
PRIKAZ NALAZIŠTA NA DOF-U I DKP-U

Mjesto i datum izrade:	*Br. izmjene:*	*Mjerilo:*	*Br. prikaza:*	*List:*
ZAGREB, rujan 2021.	1	**1:2000**	**1.4.3.**	**5/5**

KOORIDNATE LOMNIH TOČAKA OBUHVATA ZAHVATA -D3

	Y	X
1	484072.77	5042261.91
2	484066.42	5042267.67
3	484048.84	5042283.61
4	483919.03	5042401.27
5	483909.06	5042410.30
6	483898.57	5042419.82
7	483878.61	5042437.90
8	483856.42	5042458.02
9	483835.33	5042478.33
10	483809.22	5042504.05
11	483793.67	5042519.37
12	483776.65	5042536.14
13	483754.80	5042557.66
14	483732.21	5042579.92
15	483729.39	5042582.70
16	483485.47	5042823.00
17	483481.22	5042817.37
18	483476.90	5042819.93
19	483463.04	5042828.13
20	483458.73	5042830.69
21	483466.41	5042841.78
22	483422.65	5042884.89
23	483393.11	5042913.99
24	483365.17	5042941.68
25	483353.99	5042952.81
26	483343.06	5042963.68
27	483324.86	5042981.80
28	483295.15	5043011.37
29	483271.68	5043034.72
30	483258.75	5043046.83
31	483240.31	5043065.07
32	483223.11	5043082.08
33	483184.04	5043120.72
34	483140.12	5043164.16
35	483111.86	5043192.11
36	483108.88	5043185.36
37	483102.19	5043190.01
38	483077.20	5043207.39
39	483070.61	5043211.96
40	483079.22	5043226.31
41	483074.05	5043231.38
42	483058.55	5043246.58
43	483043.98	5043260.88
44	483036.49	5043268.23
45	483031.17	5043273.44
46	483017.39	5043286.97
47	482986.82	5043316.96

48	482945.65	5043356.92
49	482933.84	5043369.65
50	482903.46	5043402.40
51	482876.61	5043431.34
52	482827.86	5043483.90
53	482804.96	5043508.58
54	482781.43	5043533.95
55	482776.80	5043528.52
56	482761.53	5043544.99
57	482755.29	5043551.71
58	482759.91	5043557.10
59	482744.17	5043575.72
60	482735.24	5043586.28
61	482725.40	5043597.92
62	482715.77	5043609.32
63	482679.47	5043652.25
64	482656.07	5043679.93
65	482643.94	5043694.28
66	482635.12	5043704.71
67	482589.45	5043758.73
68	482566.92	5043788.11
69	482562.58	5043782.87
70	482561.04	5043783.91
71	482546.95	5043793.35
72	482543.26	5043795.82
73	482549.64	5043809.32
74	482516.29	5043851.73
75	482504.46	5043866.78
76	482495.91	5043877.64
77	482481.91	5043895.44
78	482462.82	5043919.72
79	482446.42	5043942.64
80	482433.33	5043960.94
81	482419.42	5043980.37
82	482406.50	5043998.44
83	482394.13	5044015.73
84	482382.14	5044032.49
85	482370.45	5044048.83
86	482362.95	5044059.31
87	482354.68	5044070.87
88	482353.65	5044072.31
89	482350.25	5044077.06
90	482346.92	5044081.71
91	482343.11	5044087.05
92	482339.78	5044091.70
93	482326.50	5044110.26
94	482316.07	5044124.83
95	482303.53	5044142.37
96	482287.45	5044164.84
97	482278.89	5044158.20

98	482271.82	5044168.16
99	482263.35	5044180.07
100	482254.34	5044192.76
101	482262.34	5044202.26
102	482220.07	5044265.65
103	482217.85	5044268.98
104	482214.91	5044273.39
105	482213.14	5044276.04
106	482211.35	5044278.72
107	482209.22	5044281.92
108	482207.17	5044284.99
109	482197.44	5044299.59
110	482181.34	5044324.96
111	482173.55	5044337.57
112	482157.24	5044364.02
113	482122.14	5044420.92
114	482098.74	5044458.85
115	482094.53	5044465.68
116	482073.20	5044500.25
117	482034.61	5044569.80
118	481996.09	5044638.55
119	481991.02	5044647.73
120	481985.40	5044657.89
121	481978.83	5044669.76
122	481973.61	5044679.21
123	481968.46	5044688.52
124	481963.30	5044697.85
125	481953.78	5044715.05
126	481932.02	5044754.40
127	481916.41	5044782.64
128	481855.53	5044892.71
129	481779.64	5045029.94
130	481674.93	5045237.58
131	481667.80	5045239.29
132	481549.62	5045172.66
133	481537.42	5045165.78
134	481391.93	5045083.75
135	481398.12	5045063.22
136	481394.08	5045061.87
137	481386.35	5045059.29
138	481370.97	5045054.15
139	481366.43	5045067.75
140	481281.52	5045019.92
141	481229.33	5044973.64
142	481235.29	5044967.25
143	481216.77	5044948.55
144	481201.58	5044964.11
145	481094.22	5044860.53
146	481075.34	5044879.41
147	481179.41	5044983.73

148	481178.66	5044984.55
149	481175.96	5044987.51
150	481169.34	5044994.77
151	481195.11	5045018.50
152	481201.54	5045011.88
153	481204.23	5045009.11
154	481204.56	5045008.77
155	481228.27	5045030.54
156	481252.29	5045052.60
157	481360.57	5045116.18
158	481388.27	5045131.83
159	481601.50	5045250.88
160	481609.25	5045255.21
161	481652.49	5045279.35
162	481673.75	5045286.14
163	481696.99	5045278.23
164	481710.02	5045264.45
165	481817.75	5045065.63
166	481819.53	5045062.34
167	481823.98	5045065.22
168	481835.04	5045047.93
169	481830.11	5045044.45
170	481895.84	5044923.61
171	481969.56	5044788.11
172	481990.97	5044748.74
173	482000.36	5044731.49
174	482005.48	5044722.07
175	482010.40	5044713.03
176	482015.44	5044703.76
177	482022.15	5044691.42
178	482027.83	5044680.98
179	482032.91	5044671.65
180	482040.07	5044658.48
181	482048.88	5044642.29
182	482058.26	5044625.03
183	482071.91	5044599.95
184	482071.44	5044599.57
185	482114.08	5044527.02
186	482131.35	5044499.64
187	482142.89	5044481.34
188	482174.75	5044430.83
189	482201.33	5044388.69
190	482215.99	5044365.45
191	482221.55	5044356.63
192	482228.83	5044345.08
193	482234.25	5044336.48
194	482239.85	5044327.60
195	482249.26	5044312.68
196	482256.24	5044301.62
197	482299.66	5044232.78

198	482318.34	5044239.22
199	482320.59	5044237.02
200	482330.86	5044226.97
201	482336.41	5044221.55
202	482328.85	5044197.54
203	482327.50	5044193.23
204	482338.83	5044177.60
205	482352.76	5044158.39
206	482365.10	5044141.38
207	482379.02	5044122.20
208	482382.82	5044116.96
209	482387.27	5044110.83
210	482390.82	5044105.93
211	482393.71	5044101.95
212	482394.92	5044100.27
213	482402.63	5044089.66
214	482409.42	5044080.29
215	482421.24	5044063.99
216	482433.11	5044047.63
217	482446.19	5044029.60
218	482459.17	5044011.71
219	482475.09	5043989.76
220	482489.38	5043970.06
221	482537.06	5043905.27
222	482568.80	5043864.55
223	482579.24	5043851.72
224	482581.47	5043854.96
225	482586.83	5043862.74
226	482590.95	5043859.90
227	482608.43	5043847.85
228	482612.57	5043845.00
229	482599.38	5043826.96
230	482666.31	5043744.69
231	482675.62	5043733.24
232	482688.12	5043717.88
233	482710.42	5043690.46
234	482747.01	5043649.10
235	482756.93	5043637.89
236	482766.58	5043627.00
237	482775.69	5043616.71
238	482797.87	5043591.67
239	482806.00	5043598.88
240	482810.70	5043603.03
241	482827.75	5043588.32
242	482817.48	5043572.90
243	482838.70	5043549.62
244	482861.18	5043524.95
245	482906.05	5043475.71
246	482932.70	5043446.47
247	482963.17	5043413.03

248	483020.34	5043355.82
249	483025.20	5043350.96
250	483049.34	5043326.84
251	483058.35	5043317.83
252	483076.40	5043299.80
253	483096.12	5043280.09
254	483107.86	5043268.36
255	483124.64	5043277.84
256	483127.63	5043275.73
257	483144.29	5043263.94
258	483147.71	5043261.53
259	483143.24	5043233.89
260	483169.94	5043207.77
261	483210.50	5043168.11
262	483249.75	5043129.73
263	483267.13	5043112.73
264	483285.08	5043095.18
265	483325.13	5043056.01
266	483358.70	5043023.18
267	483375.16	5043007.08
268	483380.26	5043002.09
269	483388.61	5042993.93
270	483398.63	5042984.13
271	483445.70	5042938.10
272	483475.19	5042909.26
273	483496.47	5042888.45
274	483507.02	5042899.94
275	483508.76	5042898.75
276	483523.64	5042888.54
277	483595.61	5042997.81
278	483608.72	5043018.40
279	484157.55	5042504.88
280	484161.95	5042500.77
281	484168.48	5042494.65
282	484178.42	5042485.35
283	484185.40	5042478.82
284	484364.98	5042310.79
285	484378.44	5042298.20
286	484424.18	5042255.40
287	484457.24	5042224.47
288	484363.54	5042081.16
289	484402.39	5042049.70
290	484411.87	5042042.03
291	484418.92	5042036.33
292	484434.79	5042023.48
293	484450.85	5042010.48
294	484471.78	5041993.53
295	484476.19	5041989.96
296	484491.36	5041977.69
297	484507.31	5041964.78

298	484518.66	5041955.59
299	484530.19	5041946.25
300	484544.55	5041934.63
301	484558.16	5041923.61
302	484618.68	5041874.63
303	484654.13	5041846.01
304	484659.41	5041841.74
305	484665.75	5041836.41
306	484768.83	5041753.40
307	484780.12	5041761.98
308	484784.22	5041765.10
309	484788.85	5041762.64
310	484792.55	5041760.68
311	484798.62	5041757.46
312	484802.01	5041755.66
313	484795.23	5041732.09
314	484804.26	5041724.80
315	484813.10	5041717.66
316	484820.07	5041712.03
317	484823.43	5041709.32
318	484826.64	5041706.73
319	484830.29	5041703.78
320	484833.94	5041700.83
321	484845.12	5041691.81
322	484863.03	5041677.35
323	484873.01	5041669.30
324	484888.24	5041657.00
325	484893.35	5041652.87
326	484899.31	5041648.06
327	484906.73	5041642.07
328	484914.26	5041635.99
329	484929.13	5041623.98
330	484952.93	5041604.77
331	484958.89	5041599.96
332	484965.25	5041594.82
333	484974.86	5041587.30
334	484990.86	5041575.24
335	485013.46	5041558.20
336	485019.61	5041553.56
337	485027.83	5041547.36
338	485035.54	5041541.55
339	485043.22	5041535.76
340	485059.86	5041523.22
341	485066.16	5041518.47
342	485081.22	5041507.12
343	485089.44	5041500.92
344	485102.07	5041491.39
345	485114.89	5041481.73
346	485126.94	5041472.65
347	485130.88	5041469.67

348	485151.46	5041454.16
349	485174.62	5041436.69
350	485184.17	5041429.50
351	485193.57	5041437.46
352	485200.74	5041436.06
353	485203.61	5041435.50
354	485209.52	5041434.34
355	485212.47	5041433.77
356	485223.57	5041431.60
357	485224.14	5041424.91
358	485224.55	5041420.20
359	485226.23	5041400.53
360	485297.08	5041352.73
361	485320.43	5041336.98
362	485326.83	5041332.66
363	485332.76	5041328.66
364	485344.85	5041320.51
365	485347.54	5041318.69
366	485368.20	5041306.10
367	485410.75	5041276.05
368	485416.06	5041272.80
369	485427.03	5041266.10
370	485436.94	5041260.05
371	485487.65	5041229.09
372	485504.95	5041218.53
373	485518.87	5041210.03
374	485526.60	5041205.30
375	485541.07	5041196.47
376	485554.88	5041188.04
377	485573.98	5041176.37
378	485588.00	5041184.02
379	485600.74	5041190.97
380	485610.02	5041183.56
381	485614.67	5041179.85
382	485617.29	5041177.76
383	485619.33	5041176.13
384	485618.41	5041174.47
385	485607.49	5041154.81
386	485673.23	5041119.00
387	485712.81	5041097.43
388	485753.44	5041075.30
389	485788.50	5041056.20
390	485807.47	5041056.80
391	485815.75	5041057.07
392	485818.45	5041057.15
393	485823.22	5041059.57
394	485829.25	5041062.63
395	485838.89	5041067.52
396	485846.67	5041071.47
397	485859.08	5041077.77

398	485868.61	5041082.60
399	485876.20	5041086.45
400	485894.14	5041095.56
401	485919.84	5041108.60
402	485929.90	5041113.70
403	485955.70	5041128.01
404	485962.72	5041134.11
405	485972.76	5041142.85
406	485993.45	5041160.84
407	486007.17	5041172.77
408	486039.25	5041213.87
409	486095.60	5041286.07
410	486111.17	5041281.25
411	486134.22	5041274.10
412	486117.04	5041218.62
413	486115.66	5041211.60
414	486115.56	5041211.25
415	486147.95	5041197.97
416	486142.08	5041168.44
417	486147.13	5041158.46
418	486139.29	5041154.50
419	486108.51	5041130.35
420	486108.51	5041130.35
421	486091.03	5041119.47
422	486069.96	5041115.81
423	486044.14	5041091.25
424	486040.30	5041087.61
425	486013.18	5041094.50
426	486005.16	5041096.54
427	485822.19	5041003.22
428	485809.34	5041003.66
429	485802.47	5041003.90
430	485782.36	5041006.35
431	485771.59	5041007.66
432	485706.78	5041043.78
433	485656.64	5041071.71
434	485585.64	5041111.27
435	485583.84	5041109.36
436	485573.03	5041097.89
437	485564.24	5041103.08
438	485561.72	5041104.58
439	485556.26	5041108.01
440	485547.21	5041113.15
441	485552.08	5041129.92
442	485536.49	5041139.43
443	485530.29	5041143.20
444	485518.86	5041150.17
445	485511.20	5041154.84
446	485497.42	5041163.23
447	485480.10	5041173.79

448	485429.33	5041204.72
449	485419.05	5041210.99
450	485408.19	5041217.61
451	485395.68	5041225.23
452	485351.01	5041254.89
453	485327.79	5041270.30
454	485324.72	5041272.35
455	485312.03	5041280.77
456	485305.35	5041285.20
457	485298.79	5041289.56
458	485274.71	5041305.55
459	485207.36	5041350.26
460	485203.66	5041341.21
461	485193.93	5041345.22
462	485190.57	5041346.60
463	485183.83	5041349.38
464	485181.12	5041350.49
465	485173.79	5041353.51
466	485173.10	5041364.79
467	485172.67	5041372.33
468	485154.41	5041386.11
469	485132.78	5041402.42
470	485112.50	5041417.71
471	485108.67	5041420.60
472	485096.15	5041430.04
473	485083.72	5041439.41
474	485071.29	5041448.78
475	485064.11	5041454.20
476	485050.63	5041464.37
477	485043.73	5041469.57
478	485027.97	5041481.46
479	485020.72	5041486.92
480	485013.46	5041492.40
481	485005.72	5041498.23
482	484999.61	5041502.84
483	484976.85	5041520.35
484	484961.10	5041533.05
485	484952.21	5041540.22
486	484945.57	5041545.56
487	484939.33	5041550.60
488	484916.55	5041568.96
489	484901.36	5041581.21
490	484893.76	5041587.34
491	484885.70	5041593.83
492	484879.60	5041598.75
493	484874.80	5041602.62
494	484858.33	5041615.90
495	484847.45	5041624.67
496	484828.48	5041639.96
497	484816.89	5041649.31

498	484813.24	5041652.25
499	484809.58	5041655.20
500	484806.76	5041657.47
501	484804.15	5041659.58
502	484797.94	5041664.58
503	484788.24	5041672.40
504	484783.76	5041676.01
505	484781.18	5041669.17
506	484777.36	5041669.94
507	484769.27	5041671.55
508	484766.40	5041672.12
509	484758.85	5041673.63
510	484755.94	5041674.21
511	484746.33	5041676.13
512	484746.13	5041685.68
513	484745.71	5041706.25
514	484687.12	5041753.34
515	484646.82	5041785.74
516	484640.02	5041791.20
517	484634.40	5041795.72
518	484599.83	5041823.51
519	484527.80	5041881.41
520	484517.85	5041889.41
521	484504.66	5041900.01
522	484494.55	5041908.14
523	484482.76	5041917.62
524	484465.09	5041931.82
525	484427.35	5041962.15
526	484409.96	5041976.13
527	484393.76	5041989.15
528	484367.59	5042010.19
529	484216.84	5042131.37
530	484187.55	5042157.92
531	484174.26	5042169.96
532	484160.79	5042182.16
533	484135.12	5042205.42
534	484106.18	5042231.64
535	484094.94	5042241.82
536	484080.74	5042254.69

KOORIDNATE LOMNIH TOČAKA OBUHVATA ZAHVATA -N32

	Y	X
1	482910.36	5044451.76
2	482912.27	5044451.55
3	482916.51	5044451.06
4	483440.86	5044391.22
5	483461.22	5044388.89
6	483568.89	5044547.09
7	483409.65	5044625.96
8	483332.28	5044663.13
9	483024.85	5044665.38
10	482995.55	5044624.63
11	482991.76	5044611.69
12	482990.46	5044607.26
13	482973.93	5044572.64
14	482965.49	5044545.81
15	482929.25	5044506.54
16	482926.60	5044503.66
17	482906.96	5044472.28
18	482908.34	5044463.95
19	482908.80	5044461.20
20	482909.83	5044454.97

Popis nositelja prava na česticama

Obuhvat zahvata zauzima dijelove katastarskih čestica u **k.o. Greda**:

BR_CESTICE	KAT podaci	adrese_upisanih_osoba	ULICA	KBR	zk_vlasnici_NAZIV
1018	KUŠEVIĆ ANA		GREDA	267	KUŠEVIĆ ANA
1019	HALLER ŽELJKA, OIB 37157078703	ULICA BORISA BRNADA 75, SISAK			HALER ŽELJKA
1022	ŠTEKOVIĆ JADRANKO MILANA	40, STARA DRENČINA, 44000 SISAK			ŠTEKOVIĆ MILAN, SIN JADRANKA
1023/1	SKENDEROVIĆ IVICA TOME	GREDA 280			SKENDEROVIĆ IVICA
1024/1	KRZNARIĆ DRAGO ĐURE		GREDA	273	KRZNARIĆ DRAGO, SIN ĐURE
	KRZNARIĆ DRAGO ĐURE		GREDA	273	KRZNARIĆ DRAGO
1025	OTROK MARINA STJEPANA	GREDA 217			OTROK MARINA
1026	KOKORIĆ MARICA R.HRGEŠIĆ		GREDA	265	KOKORIĆ MARICA
1027	MARKUZ MATO MATIN		ULICA MARIJANA CELJAKA	31	MARKUZ MATO, SIN MATE
1028	Čerkez Gordana	Greda 289			Čerkez Gordana
	Čerkez Gordana	Greda 289			LUGARIĆ ĐURĐICA
	Lugarić Đurđica	Greda 289			Čerkez Gordana
	Lugarić Đurđica	Greda 289			LUGARIĆ ĐURĐICA
1029	CVITKOVIĆ DENIS, SIN MIRKA	SISAK, MATIJE FINTIĆA 27			Cvitković Denis
1030	ŽUGAJ TOMO NIKOLE	GREDA 285			ČIVRAK JURICA
	ČIVRAK JURICA, OIB 71794243260	MALA GORICA 146, 44250 PETRINJA			ČIVRAK JURICA
1031	Terzov Vlado		GREDA	203	Terzov Vlado
1032	BOC MARIJA		GREDA	284	BOC KATA, UDOVA ĐURE, ROĐENA BANIĆ

	BOC MARIJA		GREDA	284	BOC MARIJA
	BOC KATA UDOVA ĐURE ROĐ. BANIĆ		GREDA	284	BOC KATA, UDOVA ĐURE, ROĐENA BANIĆ
	BOC KATA UDOVA ĐURE ROĐ. BANIĆ		GREDA	284	BOC MARIJA
1033/1	VRBANAC IVAN JANKA	GREDA 268			VRBANAC IVAN, SIN JANKA
1033/2	MARKUZ STJEPAN MATE		GREDA	295	MARKUZ STJEPAN, SIN MATE
1034	MARKUZ STJEPAN MATE		GREDA	295	MARKUZ STJEPAN, SIN MATE
1041	MAREKOVIĆ ANA ŽENA MILANA R. OGULINEC		GREDA	244	MAREKOVIĆ ANA, ŽENA MILANA, R. OGULINEC
	MAREKOVIĆ ANA ŽENA MILANA R. OGULINEC		GREDA	244	MAREKOVIĆ ANA
	MAREKOVIĆ ANA		GREDA	244	MAREKOVIĆ ANA, ŽENA MILANA, R. OGULINEC
	MAREKOVIĆ ANA		GREDA	244	MAREKOVIĆ ANA
1042	MJESNA ZAJEDNICA GREDA	GREDA			REPUBLIKA HRVATSKA
1043	CVITKOVIĆ DENIS, SIN MIRKA	SISAK, MATIJE FINTIĆA 27			Cvitković Denis
1092/1	REPUBLIKA HRVATSKA - POVJERENSTVO VLADE, ZA UPRAVLJANJE IMOVINOM RH	VISOKA ULICA 15, 10000 ZAGREB			REPUBLIKA HRVATSKA
	BUŠIĆ STJEPAN JOSIPA		GREDA	301	REPUBLIKA HRVATSKA
1092/2	REPUBLIKA HRVATSKA - POVJERENSTVO VLADE, ZA UPRAVLJANJE IMOVINOM RH	VISOKA ULICA 15, 10000 ZAGREB			REPUBLIKA HRVATSKA

1093/1					REPUBLIKA HRVATSKA
	REPUBLIKA HRVATSKA - POVJERENSTVO VLADE, ZA UPRAVLJANJE IMOVINOM RH	VISOKA ULICA 15, 10000 ZAGREB			REPUBLIKA HRVATSKA
	BUŠIĆ STJEPAN JOSIPA		GREDA	301	REPUBLIKA HRVATSKA
1093/2	REPUBLIKA HRVATSKA - POVJERENSTVO VLADE, ZA UPRAVLJANJE IMOVINOM RH	VISOKA ULICA 15, 10000 ZAGREB			REPUBLIKA HRVATSKA
1093/3	REPUBLIKA HRVATSKA				REPUBLIKA HRVATSKA
	HRVATSKE VODE	ULICA GRADA VUKOVARA 220, ZAGREB			REPUBLIKA HRVATSKA
1094	CEROVSKI ĐURĐA	GREDA 257			HODALIN ŠTEFICA
	CEROVSKI ĐURĐA	GREDA 257			CEROVSKI ĐURĐA
	HODALIN ŠTEFICA	ODRA SISAČKA 164			HODALIN ŠTEFICA
	HODALIN ŠTEFICA	ODRA SISAČKA 164			CEROVSKI ĐURĐA
157/1	REPUBLIKA HRVATSKA - POVJERENSTVO VLADE				REPUBLIKA HRVATSKA
157/2	REPUBLIKA HRVATSKA - POVJERENSTVO VLADE, ZA UPRAVLJANJE IMOVINOM RH	VISOKA ULICA 15, 10000 ZAGREB			REPUBLIKA HRVATSKA
158/1	REPUBLIKA HRVATSKA - POVJERENSTVO VLADE, ZA UPRAVLJANJE IMOVINOM RH	VISOKA ULICA 15, 10000 ZAGREB			REPUBLIKA HRVATSKA

162/1	JAVNO DOBRO U OPĆOJ UPORABI-ŽELJEZNIČKA INFRASTRUKTURA				HŽ infrastruktura d.o.o.
	JAVNO DOBRO U OPĆOJ UPORABI-ŽELJEZNIČKA INFRASTRUKTURA				REPUBLIKA HRVATSKA
	HŽ infrastruktura d.o.o.		Mihanovićeva ulica	12	HŽ infrastruktura d.o.o.
	HŽ infrastruktura d.o.o.		Mihanovićeva ulica	12	REPUBLIKA HRVATSKA
	REPUBLIKA HRVATSKA				HŽ infrastruktura d.o.o.
	REPUBLIKA HRVATSKA				REPUBLIKA HRVATSKA
163/1	REPUBLIKA HRVATSKA - POVJERENSTVO VLADE, ZA UPRAVLJANJE IMOVINOM RH	VISOKA ULICA 15, 10000 ZAGREB			REPUBLIKA HRVATSKA
176	PERKOVIĆ MILKA		GREDA	50	PERKOVIĆ MILKA
	PERKOVIĆ MILKA		GREDA	50	PERKOVIĆ MILKA
	PERKOVIĆ MILKA		GREDA	50	PERKOVIĆ MILKA
	PERKOVIĆ MILKA		GREDA	50	PERKOVIĆ MILKA
177	CRNOLATEC NIKOLA STJEPANA	GREDA 48A			CRNOLATEC NIKOLA, SIN STJEPANA
	CRNOLATEC NIKOLA STJEPANA	GREDA 48A			CRNOLATEC DANICA, ŽENA NIKOLE, ROĐENA KUZMIĆ
178	BREBRIĆ KATICA	GREDA 48			JEREMIĆ MARIJA, ROĐENA BREBRIĆ
	BREBRIĆ KATICA	GREDA 48			BREBRIĆ DAVOR
	BREBRIĆ KATICA	GREDA 48			BREBRIĆ KATICA
	BREBRIĆ DAVOR	ZAGREBAČKA 37, PEŠĆENICA, 44272 LEKENIK			JEREMIĆ MARIJA, ROĐENA BREBRIĆ
	BREBRIĆ DAVOR	ZAGREBAČKA 37, PEŠĆENICA, 44272 LEKENIK			BREBRIĆ DAVOR

	BREBRIĆ DAVOR	ZAGREBAČKA 37, PEŠĆENICA, 44272 LEKENIK			BREBRIĆ KATICA
	JEREMIĆ MARIJA R.BREBRIĆ	B.JANKOVIĆA 106, SRBIJA,ČAČAK			JEREMIĆ MARIJA, ROĐENA BREBRIĆ
	JEREMIĆ MARIJA R.BREBRIĆ	B.JANKOVIĆA 106, SRBIJA,ČAČAK			BREBRIĆ DAVOR
	JEREMIĆ MARIJA R.BREBRIĆ	B.JANKOVIĆA 106, SRBIJA,ČAČAK			BREBRIĆ KATICA
180	FERENČAK MARIO	GREDA 44			FERENČAK MARIO
181	FERENČAK MARIO	GREDA 44			FERENČAK ĐURO
	FERENČAK MARIO	GREDA 44			FERENČAK MARIO
	FERENČAK ĐURO AUGUSTA	GREDA 46 A			FERENČAK ĐURO
	FERENČAK ĐURO AUGUSTA	GREDA 46 A			FERENČAK MARIO
182	Vlahovac Ljubica	Greda 49			Vlahovac Ljubica
183	IVŠAN JAKOV MIJE	GREDA 47			IVŠAN JAKOV
184	BUŠIĆ STJEPAN JOSIPA	12, GREDA, 44000 SISAK			BUŠIĆ ANKICA, KĆER JOSIPA
185/1	KUNSTL SINIŠA BRANIMIRA		GREDA	34	KUNSTL SINIŠA
185/2	MAJCEN LJILJANA		JAZVENSKI PUT	1	MAJCEN LJILJANA, KĆER BARTOLA, ROĐENA DAMJANKOVIĆ
	MAJCEN LJILJANA		JAZVENSKI PUT	1	BLAŽEKOVIĆ NADA, KĆER BARTOLA
	MAJCEN LJILJANA		JAZVENSKI PUT	1	DOMJANKOVIĆ DAMJAN, SIN FRANJE
	MAJCEN LJILJANA		JAZVENSKI PUT	1	DOMJANKOVIĆ DUŠANKA, UDOVA FRANJE
	MAJCEN LJILJANA		JAZVENSKI PUT	1	MAJCEN LJILJANA

	MAJCEN LJILJANA		JAZVENSKI PUT	1	BLAŽEKOVIĆ NADA
	MAJCEN LJILJANA		JAZVENSKI PUT	1	DOMJANKOVIĆ DAMJAN
	DOMJANKOVIĆ DAMJAN, SIN FRANJE	BRAĆE VASILJEVIĆ 7, ARILJ			MAJCEN LJILJANA, KĆER BARTOLA, ROĐENA DAMJANKOVIĆ
	DOMJANKOVIĆ DAMJAN, SIN FRANJE	BRAĆE VASILJEVIĆ 7, ARILJ			BLAŽEKOVIĆ NADA, KĆER BARTOLA
	DOMJANKOVIĆ DAMJAN, SIN FRANJE	BRAĆE VASILJEVIĆ 7, ARILJ			DOMJANKOVIĆ DAMJAN, SIN FRANJE
	DOMJANKOVIĆ DAMJAN, SIN FRANJE	BRAĆE VASILJEVIĆ 7, ARILJ			DOMJANKOVIĆ DUŠANKA, UDOVA FRANJE
	DOMJANKOVIĆ DAMJAN, SIN FRANJE	BRAĆE VASILJEVIĆ 7, ARILJ			MAJCEN LJILJANA
	DOMJANKOVIĆ DAMJAN, SIN FRANJE	BRAĆE VASILJEVIĆ 7, ARILJ			BLAŽEKOVIĆ NADA
	DOMJANKOVIĆ DAMJAN, SIN FRANJE	BRAĆE VASILJEVIĆ 7, ARILJ			DOMJANKOVIĆ DAMJAN
	MAJCEN LJILJANA, KĆER BARTOLA, ROĐENA DAMJANKOVIĆ	JAZVENSKI PUT BB, SELA			MAJCEN LJILJANA, KĆER BARTOLA, ROĐENA DAMJANKOVIĆ
	MAJCEN LJILJANA, KĆER BARTOLA, ROĐENA DAMJANKOVIĆ	JAZVENSKI PUT BB, SELA			BLAŽEKOVIĆ NADA, KĆER BARTOLA
	MAJCEN LJILJANA, KĆER BARTOLA, ROĐENA DAMJANKOVIĆ	JAZVENSKI PUT BB, SELA			DOMJANKOVIĆ DAMJAN, SIN FRANJE
	MAJCEN LJILJANA, KĆER BARTOLA, ROĐENA DAMJANKOVIĆ	JAZVENSKI PUT BB, SELA			DOMJANKOVIĆ DUŠANKA, UDOVA FRANJE

	MAJCEN LJILJANA, KĆER BARTOLA, ROĐENA DAMJANKOVIĆ	JAZVENSKI PUT BB, SELA			MAJCEN LJILJANA
	MAJCEN LJILJANA, KĆER BARTOLA, ROĐENA DAMJANKOVIĆ	JAZVENSKI PUT BB, SELA			BLAŽEKOVIĆ NADA
	MAJCEN LJILJANA, KĆER BARTOLA, ROĐENA DAMJANKOVIĆ	JAZVENSKI PUT BB, SELA			DOMJANKOVIĆ DAMJAN
	DOMJANKOVIĆ DUŠANKA, UDOVA FRANJE	BRAĆE VASILJEVIĆ 7, ARILJ			MAJCEN LJILJANA, KĆER BARTOLA, ROĐENA DAMJANKOVIĆ
	DOMJANKOVIĆ DUŠANKA, UDOVA FRANJE	BRAĆE VASILJEVIĆ 7, ARILJ			BLAŽEKOVIĆ NADA, KĆER BARTOLA
	DOMJANKOVIĆ DUŠANKA, UDOVA FRANJE	BRAĆE VASILJEVIĆ 7, ARILJ			DOMJANKOVIĆ DAMJAN, SIN FRANJE
	DOMJANKOVIĆ DUŠANKA, UDOVA FRANJE	BRAĆE VASILJEVIĆ 7, ARILJ			DOMJANKOVIĆ DUŠANKA, UDOVA FRANJE
	DOMJANKOVIĆ DUŠANKA, UDOVA FRANJE	BRAĆE VASILJEVIĆ 7, ARILJ			MAJCEN LJILJANA
	DOMJANKOVIĆ DUŠANKA, UDOVA FRANJE	BRAĆE VASILJEVIĆ 7, ARILJ			BLAŽEKOVIĆ NADA
	DOMJANKOVIĆ DUŠANKA, UDOVA FRANJE	BRAĆE VASILJEVIĆ 7, ARILJ			DOMJANKOVIĆ DAMJAN
	BLAŽEKOVIĆ NADA , KĆER BARTOLA	Greda 134			MAJCEN LJILJANA, KĆER BARTOLA, ROĐENA DAMJANKOVIĆ
	BLAŽEKOVIĆ NADA , KĆER BARTOLA	Greda 134			BLAŽEKOVIĆ NADA, KĆER BARTOLA

	BLAŽEKOVIĆ NADA , KĆER BARTOLA	Greda 134			DOMJANKOVIĆ DAMJAN, SIN FRANJE
	BLAŽEKOVIĆ NADA , KĆER BARTOLA	Greda 134			DOMJANKOVIĆ DUŠANKA, UDOVA FRANJE
	BLAŽEKOVIĆ NADA , KĆER BARTOLA	Greda 134			MAJCEN LJILJANA
	BLAŽEKOVIĆ NADA , KĆER BARTOLA	Greda 134			BLAŽEKOVIĆ NADA
	BLAŽEKOVIĆ NADA , KĆER BARTOLA	Greda 134			DOMJANKOVIĆ DAMJAN
	DOMJANKOVIĆ DAMJAN	BR.VASILJEVIĆ 7, ARILJE, REPUBLIKA SRBIJA			MAJCEN LJILJANA, KĆER BARTOLA, ROĐENA DAMJANKOVIĆ
	DOMJANKOVIĆ DAMJAN	BR.VASILJEVIĆ 7, ARILJE, REPUBLIKA SRBIJA			BLAŽEKOVIĆ NADA, KĆER BARTOLA
	DOMJANKOVIĆ DAMJAN	BR.VASILJEVIĆ 7, ARILJE, REPUBLIKA SRBIJA			DOMJANKOVIĆ DAMJAN, SIN FRANJE
	DOMJANKOVIĆ DAMJAN	BR.VASILJEVIĆ 7, ARILJE, REPUBLIKA SRBIJA			DOMJANKOVIĆ DUŠANKA, UDOVA FRANJE
	DOMJANKOVIĆ DAMJAN	BR.VASILJEVIĆ 7, ARILJE, REPUBLIKA SRBIJA			MAJCEN LJILJANA
	DOMJANKOVIĆ DAMJAN	BR.VASILJEVIĆ 7, ARILJE, REPUBLIKA SRBIJA			BLAŽEKOVIĆ NADA
	DOMJANKOVIĆ DAMJAN	BR.VASILJEVIĆ 7, ARILJE, REPUBLIKA SRBIJA			DOMJANKOVIĆ DAMJAN

	BLAŽEKOVIĆ NADA		RIMSKA ULICA	27	MAJCEN LJILJANA, KĆER BARTOLA, ROĐENA DAMJANKOVIĆ
	BLAŽEKOVIĆ NADA		RIMSKA ULICA	27	BLAŽEKOVIĆ NADA, KĆER BARTOLA
	BLAŽEKOVIĆ NADA		RIMSKA ULICA	27	DOMJANKOVIĆ DAMJAN, SIN FRANJE
	BLAŽEKOVIĆ NADA		RIMSKA ULICA	27	DOMJANKOVIĆ DUŠANKA, UDOVA FRANJE
	BLAŽEKOVIĆ NADA		RIMSKA ULICA	27	MAJCEN LJILJANA
	BLAŽEKOVIĆ NADA		RIMSKA ULICA	27	BLAŽEKOVIĆ NADA
	BLAŽEKOVIĆ NADA		RIMSKA ULICA	27	DOMJANKOVIĆ DAMJAN
186	REPUBLIKA HRVATSKA - POVJERENSTVO VLADE				REPUBLIKA HRVATSKA
272	FERENČAK ĐURO AUGUSTA	GREDA 46 A			FERENČAK JURAJ, SIN AUGUSTA
3621/7	REPUBLIKA HRVATSKA				REPUBLIKA HRVATSKA
3633/2	DR VL.NEKRETNINE U OPĆOJ UPOTREBI	GREDA			NEKRETNINE U OPĆOJ UPOTREBI-PUTEVI
3644	DR VL.NEKRETNINE U OPĆOJ UPOTREBI	GREDA			NEKRETNINE U OPĆOJ UPOTREBI-PUTEVI
3645	DR VL.NEKRETNINE U OPĆOJ UPOTREBI	GREDA			NEKRETNINE U OPĆOJ UPOTREBI-PUTEVI
3649	DR VL.NEKRETNINE U OPĆOJ UPOTREBI	GREDA			NEKRETNINE U OPĆOJ UPOTREBI-PUTEVI
3651	DR VL.NEKRETNINE U OPĆOJ	GREDA			NEKRETNINE U OPĆOJ UPOTREBI-

	UPOTREBI				PUTEVI
3716/1	REPUBLIKA HRVATSKA				REPUBLIKA HRVATSKA
3719/1	REPUBLIKA HRVATSKA - POVJERENSTVO VLADE, ZA UPRAVLJANJE IMOVINOM RH	VISOKA ULICA 15, 10000 ZAGREB			REPUBLIKA HRVATSKA
374	DRAGAŠ JADRANKA		PRELOŠĆICA	285	BRNARDIĆ JOSIP
	DRAGAŠ JADRANKA		PRELOŠĆICA	285	DRAGAŠ JADRANKA
	BRNARDIĆ JOSIP		GREDA	84	BRNARDIĆ JOSIP
	BRNARDIĆ JOSIP		GREDA	84	DRAGAŠ JADRANKA
375	Horvatin Maja	POPOVAČA, SISAČKA 168			MAREKOVIĆ MILAN
	Horvatin Maja	POPOVAČA, SISAČKA 168			Horvatin Maja
	MAREKOVIĆ MILAN, OIB 79731481512	GREDA 107			MAREKOVIĆ MILAN
	MAREKOVIĆ MILAN, OIB 79731481512	GREDA 107			Horvatin Maja
376/2	Čulig Morana	Sisak, Trg hrvatskih branitelja 10			Čulig Morana
378	Čulig Morana	Sisak, Trg hrvatskih branitelja 10			Čulig Morana
379	ĐURAK LIDIJA	STUPNO 100/D			Đurak Lidija
	ĐURAK LIDIJA	STUPNO 100/D			KUZMIĆ MELITA
	KUZMIĆ MELITA		GREDA	82	Đurak Lidija
	KUZMIĆ MELITA		GREDA	82	KUZMIĆ MELITA
397	Kušević Barica		GREDA	114	Kušević Barica
398	CEKOVIĆ ZVONKO	GREDA 80			CEKOVIĆ ZVONKO, GREDA 80
401	ŠIRANOVIĆ ZRINKO	GREDA 98			ŠIRANOVIĆ ZRINKO
402	DRAGAŠ JADRANKA		PRELOŠĆICA	285	BRNARDIĆ JOSIP
	DRAGAŠ JADRANKA		PRELOŠĆICA	285	DRAGAŠ JADRANKA

	BRNARDIĆ JOSIP		GREDA	84	BRNARDIĆ JOSIP
	BRNARDIĆ JOSIP		GREDA	84	DRAGAŠ JADRANKA
403	Ivišić Anto	Greda 128			IVIŠIĆ ANTO
404	VUKOVIĆ STJEPAN IVANA	130, GREDA, 44000 SISAK			VUKOVIĆ STJEPAN, SIN IVANA
	VUKOVIĆ STJEPAN IVANA	130, GREDA, 44000 SISAK			IVIŠIĆ ANTO
	IVIŠIĆ ANTO	GREDA 128			VUKOVIĆ STJEPAN, SIN IVANA
	IVIŠIĆ ANTO	GREDA 128			IVIŠIĆ ANTO
409	CEKOVIĆ ZVONKO		GREDA	80	CEKOVIĆ ZVONKO
410	CEKOVIĆ ZVONKO		GREDA	80	CEKOVIĆ ZVONKO
411	SKUPŠTINA OPĆINE SISAK	ULICA STJEPANA I ANTUNA RADIĆA 36			REPUBLIKA HRVATSKA
412	ĐURAK LIDIJA	STUPNO 100/D			TERZOV BARICA
	ĐURAK LIDIJA	STUPNO 100/D			Đurak Lidija
	TERZOV BARICA	GREDA 147			TERZOV BARICA
	TERZOV BARICA	GREDA 147			Đurak Lidija
413	SKUPŠTINA OPĆINE SISAK		ULICA STJEPANA I ANTUNA RADIĆA	36	REPUBLIKA HRVATSKA
414	GALEKOVIĆ DRAGUTIN	VEL.GORICA OKUJE 50			CVETNIĆ STJEPAN
	GALEKOVIĆ DRAGUTIN	VEL.GORICA OKUJE 50			CVETNIĆ SLAVKO
	GALEKOVIĆ DRAGUTIN	VEL.GORICA OKUJE 50			CVETNIĆ JANA-ANA
415	GALEKOVIĆ DRAGUTIN	VEL.GORICA OKUJE 50			CVETNIĆ STJEPAN
	GALEKOVIĆ DRAGUTIN	VEL.GORICA OKUJE 50			CVETNIĆ SLAVKO
	GALEKOVIĆ DRAGUTIN	VEL.GORICA OKUJE 50			CVETNIĆ JANA-ANA
416	SKUPŠTINA OPĆINE SISAK		ULICA STJEPANA I ANTUNA RADIĆA	36	REPUBLIKA HRVATSKA

417	SKUPŠTINA OPĆINE SISAK		ULICA STJEPANA I ANTUNA RADIĆA	36	REPUBLIKA HRVATSKA
418	CAPEK IVICA	JOSIPA ZBAČNIKA 22, SELA			CAPEK IVICA
419	CAPEK IVICA	JOSIPA ZBAČNIKA 22, SELA			CAPEK IVICA
420	REPUBLIKA HRVATSKA - POVJERENSTVO VLADE, ZA UPRAVLJANJE IMOVINOM RH	VISOKA ULICA 15, 10000 ZAGREB			REPUBLIKA HRVATSKA
421	REPUBLIKA HRVATSKA - POVJERENSTVO VLADE, ZA UPRAVLJANJE IMOVINOM RH	VISOKA ULICA 15, 10000 ZAGREB			REPUBLIKA HRVATSKA
422	ŽAGAR STJEPAN MARKA	GREDA 145			ŽAGAR STJEPAN, SIN MARKA
	ŽAGAR STJEPAN MARKA	GREDA 145			ŽAGAR MILAN, SIN MARKA
	ŽAGAR STJEPAN MARKA	GREDA 145			ŽAGAR KATA, ŽENA MARKA, ROĐENA IŠEK
423	ŽAGAR STJEPAN MARKA	GREDA 145			ŽAGAR STJEPAN, SIN MARKA
	ŽAGAR STJEPAN MARKA	GREDA 145			ŽAGAR MILAN, SIN MARKA
	ŽAGAR STJEPAN MARKA	GREDA 145			ŽAGAR KATA, ŽENA MARKA, ROĐENA IŠEK
424	Markulin Miljenko		SELCI	58	MARKULIN ANĐELKO, SIN FILIPA
	Markulin Miljenko		SELCI	58	Markulin Miljenko
	MARKULIN ANĐELKO, SIN FILIPA	OKUJE 129			MARKULIN ANĐELKO, SIN FILIPA
	MARKULIN ANĐELKO, SIN FILIPA	OKUJE 129			Markulin Miljenko

425/1	Markulin Miljenko		SELCI	58	MARKULIN ANĐELKO, SIN FILIPA
	Markulin Miljenko		SELCI	58	Markulin Miljenko
	MARKULIN ANĐELKO, SIN FILIPA	OKUJE 129			MARKULIN ANĐELKO, SIN FILIPA
	MARKULIN ANĐELKO, SIN FILIPA	OKUJE 129			Markulin Miljenko
425/2	REPUBLIKA HRVATSKA				REPUBLIKA HRVATSKA
	HRVATSKE VODE	ULICA GRADA VUKOVARA 220, ZAGREB			REPUBLIKA HRVATSKA
477	CVETIČANIN ANKA ŽENA STJEPANA		GREDA	122	CVETIČANIN ANKA, ŽENA STJEPANA, ROĐENA KUZMIĆ
	CVETIČANIN ANKA ŽENA STJEPANA		GREDA	122	CVETIČANIN JURAJ
	CVETIČANIN JURAJ	GREDA 122			CVETIČANIN ANKA, ŽENA STJEPANA, ROĐENA KUZMIĆ
	CVETIČANIN JURAJ	GREDA 122			CVETIČANIN JURAJ
478	CVETIČANIN ANKA ŽENA STJEPANA		GREDA	122	ABRAMOVIĆ NADA, ROĐENA KUZMIĆ, KĆER JANKA
	CVETIČANIN ANKA ŽENA STJEPANA		GREDA	122	CVETIČANIN ANKA, ROĐENA KUZMIĆ, KĆER JANKA
	ABRAMOVIĆ NADA ROĐ.KUZMIĆ		ULICA FRANJE LOVRIĆA	6	ABRAMOVIĆ NADA, ROĐENA KUZMIĆ, KĆER JANKA
	ABRAMOVIĆ NADA ROĐ.KUZMIĆ		ULICA FRANJE LOVRIĆA	6	CVETIČANIN ANKA, ROĐENA KUZMIĆ, KĆER JANKA
479	TRPUTEC EVA	GREDA 84/D, SISAK			TRPUTEC EVA
480	ŠTAJDUHAR NIKOLA		GREDA	139	ŠTAJDUHAR NIKOLA

481	ŠOŠTARIĆ MARIJA, ŽENA IVE, ROĐ. KURJAK	GREDA 164			ŠOŠTARIĆ MARICA, ŽENA IVE, ROĐENA KURJAK
	ŠOŠTARIĆ MARIJA, ŽENA IVE, ROĐ. KURJAK	GREDA 164			ŠOŠTARIĆ MARIJA
	ŠOŠTARIĆ MARICA, ŽENA IVE, ROĐ. KURJAK	GREDA 164			ŠOŠTARIĆ MARICA, ŽENA IVE, ROĐENA KURJAK
	ŠOŠTARIĆ MARICA, ŽENA IVE, ROĐ. KURJAK	GREDA 164			ŠOŠTARIĆ MARIJA
482	DOŠEN NEVENKA Ž.IVICE R.BAŽDAR	GREDA 142/A, GREDA			DOŠEN NEVENKA, ŽENA IVICE, ROĐENA BAŽDAR
483	SKUPŠTINA OPĆINE SISAK		ULICA STJEPANA I ANTUNA RADIĆA	36	REPUBLIKA HRVATSKA
484/1	TURKALJ TIHANA		ULICA DRAGE RADOVIĆA	7	HORVATINČIĆ MARIJA
	TURKALJ TIHANA		ULICA DRAGE RADOVIĆA	7	TURKALJ ŽELJKO
	TURKALJ TIHANA		ULICA DRAGE RADOVIĆA	7	TURKALJ ŽELJKO
	TURKALJ TIHANA		ULICA DRAGE RADOVIĆA	7	SAMBOL KATARINA
	TURKALJ TIHANA		ULICA DRAGE RADOVIĆA	7	TURKALJ ŽELJKO
	TURKALJ TIHANA		ULICA DRAGE RADOVIĆA	7	TURKALJ ŽELJKO
	TURKALJ TIHANA		ULICA DRAGE RADOVIĆA	7	Turkalj Željko
	TURKALJ TIHANA		ULICA DRAGE RADOVIĆA	7	TURKALJ ŽELJKO
	TURKALJ TIHANA		ULICA DRAGE RADOVIĆA	7	TURKALJ ŽELJKO
	SAMBOL KATARINA	BRĐANI CESTA BB, BRĐANI CESTA			HORVATINČIĆ MARIJA

	SAMBOL KATARINA	BRĐANI CESTA BB, BRĐANI CESTA			TURKALJ ŽELJKO
	SAMBOL KATARINA	BRĐANI CESTA BB, BRĐANI CESTA			TURKALJ ŽELJKO
	SAMBOL KATARINA	BRĐANI CESTA BB, BRĐANI CESTA			SAMBOL KATARINA
	SAMBOL KATARINA	BRĐANI CESTA BB, BRĐANI CESTA			TURKALJ ŽELJKO
	SAMBOL KATARINA	BRĐANI CESTA BB, BRĐANI CESTA			TURKALJ ŽELJKO
	SAMBOL KATARINA	BRĐANI CESTA BB, BRĐANI CESTA			Turkalj Željko
	SAMBOL KATARINA	BRĐANI CESTA BB, BRĐANI CESTA			TURKALJ ŽELJKO
	SAMBOL KATARINA	BRĐANI CESTA BB, BRĐANI CESTA			TURKALJ ŽELJKO
	Šamec Ivica		Turinina ulica	7	HORVATINČIĆ MARIJA
	Šamec Ivica		Turinina ulica	7	TURKALJ ŽELJKO
	Šamec Ivica		Turinina ulica	7	TURKALJ ŽELJKO
	Šamec Ivica		Turinina ulica	7	SAMBOL KATARINA
	Šamec Ivica		Turinina ulica	7	TURKALJ ŽELJKO
	Šamec Ivica		Turinina ulica	7	TURKALJ ŽELJKO
	Šamec Ivica		Turinina ulica	7	Turkalj Željko
	Šamec Ivica		Turinina ulica	7	TURKALJ ŽELJKO
	Šamec Ivica		Turinina ulica	7	TURKALJ ŽELJKO
	TURKALJ ŽELJKO STJEPANA		GREDA	148	HORVATINČIĆ MARIJA
	TURKALJ ŽELJKO STJEPANA		GREDA	148	TURKALJ ŽELJKO
	TURKALJ ŽELJKO STJEPANA		GREDA	148	TURKALJ ŽELJKO
	TURKALJ ŽELJKO STJEPANA		GREDA	148	SAMBOL KATARINA

	TURKALJ ŽELJKO STJEPANA		GREDA	148	TURKALJ ŽELJKO
	TURKALJ ŽELJKO STJEPANA		GREDA	148	TURKALJ ŽELJKO
	TURKALJ ŽELJKO STJEPANA		GREDA	148	Turkalj Željko
	TURKALJ ŽELJKO STJEPANA		GREDA	148	TURKALJ ŽELJKO
	TURKALJ ŽELJKO STJEPANA		GREDA	148	TURKALJ ŽELJKO
	TURKALJ ŽELJKO		GREDA	148	HORVATINČIĆ MARIJA
	TURKALJ ŽELJKO		GREDA	148	TURKALJ ŽELJKO
	TURKALJ ŽELJKO		GREDA	148	TURKALJ ŽELJKO
	TURKALJ ŽELJKO		GREDA	148	SAMBOL KATARINA
	TURKALJ ŽELJKO		GREDA	148	TURKALJ ŽELJKO
	TURKALJ ŽELJKO		GREDA	148	TURKALJ ŽELJKO
	TURKALJ ŽELJKO		GREDA	148	Turkalj Željko
	TURKALJ ŽELJKO		GREDA	148	TURKALJ ŽELJKO
	TURKALJ ŽELJKO		GREDA	148	TURKALJ ŽELJKO
	Turkalj Željko		GREDA	148	HORVATINČIĆ MARIJA
	Turkalj Željko		GREDA	148	TURKALJ ŽELJKO
	Turkalj Željko		GREDA	148	TURKALJ ŽELJKO
	Turkalj Željko		GREDA	148	SAMBOL KATARINA
	Turkalj Željko		GREDA	148	TURKALJ ŽELJKO
	Turkalj Željko		GREDA	148	TURKALJ ŽELJKO
	Turkalj Željko		GREDA	148	Turkalj Željko
	Turkalj Željko		GREDA	148	TURKALJ ŽELJKO
	Turkalj Željko		GREDA	148	TURKALJ ŽELJKO
	TURKALJ ŽELJKO		GREDA	148	HORVATINČIĆ MARIJA
	TURKALJ ŽELJKO		GREDA	148	TURKALJ ŽELJKO
	TURKALJ ŽELJKO		GREDA	148	TURKALJ ŽELJKO
	TURKALJ ŽELJKO		GREDA	148	SAMBOL KATARINA
	TURKALJ ŽELJKO		GREDA	148	TURKALJ ŽELJKO
	TURKALJ ŽELJKO		GREDA	148	TURKALJ ŽELJKO
	TURKALJ ŽELJKO		GREDA	148	Turkalj Željko
	TURKALJ ŽELJKO		GREDA	148	TURKALJ ŽELJKO
	TURKALJ ŽELJKO		GREDA	148	TURKALJ ŽELJKO
	HORVATINČIĆ MARIJA	FRANKOPANSKA 14, 44000 SISAK			HORVATINČIĆ MARIJA

	HORVATINČIĆ MARIJA	FRANKOPANSKA 14, 44000 SISAK			TURKALJ ŽELJKO
	HORVATINČIĆ MARIJA	FRANKOPANSKA 14, 44000 SISAK			TURKALJ ŽELJKO
	HORVATINČIĆ MARIJA	FRANKOPANSKA 14, 44000 SISAK			SAMBOL KATARINA
	HORVATINČIĆ MARIJA	FRANKOPANSKA 14, 44000 SISAK			TURKALJ ŽELJKO
	HORVATINČIĆ MARIJA	FRANKOPANSKA 14, 44000 SISAK			TURKALJ ŽELJKO
	HORVATINČIĆ MARIJA	FRANKOPANSKA 14, 44000 SISAK			Turkalj Željko
	HORVATINČIĆ MARIJA	FRANKOPANSKA 14, 44000 SISAK			TURKALJ ŽELJKO
	HORVATINČIĆ MARIJA	FRANKOPANSKA 14, 44000 SISAK			TURKALJ ŽELJKO
484/2	REPUBLIKA HRVATSKA				REPUBLIKA HRVATSKA
	HRVATSKE VODE	ULICA GRADA VUKOVARA 220, ZAGREB			REPUBLIKA HRVATSKA
485	KRALJEVIĆ STJEPAN JAKOVA	GREDA 113			KRALJEVIĆ ANA, ŽENA JAKOVA, ROĐENA IŠEK
486	BRAJENIĆ DRAGO	VELIKA GORICA, TUROPOLJSKA 38			BRAJENIĆ DRAGO, OIB: 98068976443
487	OGULINAC LJUBA		GREDA	119	OGULINAC LJUBA
488	SKENDER BOŽIDAR		SISAČKA	88	SKENDER BOŽIDAR
489	KUZMIĆ LJUBICA Ž.NIKOLE	GREDA 82			KUZMIĆ LJUBICA, ŽENA NIKOLE, ROĐENA LOVRAS GRUDENIĆ
490	VUKOVIĆ STJEPAN IVANA	130, GREDA, 44000 SISAK			VUKOVIĆ STJEPAN, SIN IVANA
491	IVIŠIĆ ANTO	GREDA 128			IVIŠIĆ ANTO
492	SKENDER MARIJANA		GREDA	141	Skender Marjan
493	GRAD SISAK		RIMSKA ULICA	26	GRAD SISAK
494	GRAD SISAK		RIMSKA ULICA	26	GRAD SISAK
495	KRALJEVIĆ NADA ROĐ.MAREKOVIĆ	GREDA 144			KRALJEVIĆ MATO, SIN STJEPANA

	KRALJEVIĆ NADA ROĐ.MAREKOVIĆ	GREDA 144			KRALJEVIĆ NADA
	KRALJEVIĆ MATO STJEPANA	GREDA 144			KRALJEVIĆ MATO, SIN STJEPANA
	KRALJEVIĆ MATO STJEPANA	GREDA 144			KRALJEVIĆ NADA
496/1	TURKALJ TIHANA		ULICA DRAGE RADOVIĆA	7	HORVATINČIĆ MARIJA
	TURKALJ TIHANA		ULICA DRAGE RADOVIĆA	7	TURKALJ ŽELJKO
	TURKALJ TIHANA		ULICA DRAGE RADOVIĆA	7	TURKALJ ŽELJKO
	TURKALJ TIHANA		ULICA DRAGE RADOVIĆA	7	SAMBOL KATARINA
	TURKALJ TIHANA		ULICA DRAGE RADOVIĆA	7	TURKALJ ŽELJKO
	TURKALJ TIHANA		ULICA DRAGE RADOVIĆA	7	TURKALJ ŽELJKO
	TURKALJ TIHANA		ULICA DRAGE RADOVIĆA	7	Turkalj Željko
	TURKALJ TIHANA		ULICA DRAGE RADOVIĆA	7	TURKALJ ŽELJKO
	TURKALJ TIHANA		ULICA DRAGE RADOVIĆA	7	TURKALJ ŽELJKO
	SAMBOL KATARINA	BRĐANI CESTA BB, BRĐANI CESTA			HORVATINČIĆ MARIJA
	SAMBOL KATARINA	BRĐANI CESTA BB, BRĐANI CESTA			TURKALJ ŽELJKO
	SAMBOL KATARINA	BRĐANI CESTA BB, BRĐANI CESTA			TURKALJ ŽELJKO
	SAMBOL KATARINA	BRĐANI CESTA BB, BRĐANI CESTA			SAMBOL KATARINA
	SAMBOL KATARINA	BRĐANI CESTA BB, BRĐANI CESTA			TURKALJ ŽELJKO
	SAMBOL KATARINA	BRĐANI CESTA BB, BRĐANI CESTA			TURKALJ ŽELJKO

	SAMBOL KATARINA	BRĐANI CESTA BB, BRĐANI CESTA			Turkalj Željko
	SAMBOL KATARINA	BRĐANI CESTA BB, BRĐANI CESTA			TURKALJ ŽELJKO
	SAMBOL KATARINA	BRĐANI CESTA BB, BRĐANI CESTA			TURKALJ ŽELJKO
	Šamec Ivica		Turinina ulica	7	HORVATINČIĆ MARIJA
	Šamec Ivica		Turinina ulica	7	TURKALJ ŽELJKO
	Šamec Ivica		Turinina ulica	7	TURKALJ ŽELJKO
	Šamec Ivica		Turinina ulica	7	SAMBOL KATARINA
	Šamec Ivica		Turinina ulica	7	TURKALJ ŽELJKO
	Šamec Ivica		Turinina ulica	7	TURKALJ ŽELJKO
	Šamec Ivica		Turinina ulica	7	Turkalj Željko
	Šamec Ivica		Turinina ulica	7	TURKALJ ŽELJKO
	Šamec Ivica		Turinina ulica	7	TURKALJ ŽELJKO
	TURKALJ ŽELJKO STJEPANA		GREDA	148	HORVATINČIĆ MARIJA
	TURKALJ ŽELJKO STJEPANA		GREDA	148	TURKALJ ŽELJKO
	TURKALJ ŽELJKO STJEPANA		GREDA	148	TURKALJ ŽELJKO
	TURKALJ ŽELJKO STJEPANA		GREDA	148	SAMBOL KATARINA
	TURKALJ ŽELJKO STJEPANA		GREDA	148	TURKALJ ŽELJKO
	TURKALJ ŽELJKO STJEPANA		GREDA	148	TURKALJ ŽELJKO
	TURKALJ ŽELJKO STJEPANA		GREDA	148	Turkalj Željko
	TURKALJ ŽELJKO STJEPANA		GREDA	148	TURKALJ ŽELJKO
	TURKALJ ŽELJKO STJEPANA		GREDA	148	TURKALJ ŽELJKO
	TURKALJ ŽELJKO		GREDA	148	HORVATINČIĆ MARIJA
	TURKALJ ŽELJKO		GREDA	148	TURKALJ ŽELJKO
	TURKALJ ŽELJKO		GREDA	148	TURKALJ ŽELJKO
	TURKALJ ŽELJKO		GREDA	148	SAMBOL KATARINA

	TURKALJ ŽELJKO		GREDA	148	TURKALJ ŽELJKO
	TURKALJ ŽELJKO		GREDA	148	TURKALJ ŽELJKO
	TURKALJ ŽELJKO		GREDA	148	Turkalj Željko
	TURKALJ ŽELJKO		GREDA	148	TURKALJ ŽELJKO
	TURKALJ ŽELJKO		GREDA	148	TURKALJ ŽELJKO
	Turkalj Željko		GREDA	148	HORVATINČIĆ MARIJA
	Turkalj Željko		GREDA	148	TURKALJ ŽELJKO
	Turkalj Željko		GREDA	148	TURKALJ ŽELJKO
	Turkalj Željko		GREDA	148	SAMBOL KATARINA
	Turkalj Željko		GREDA	148	TURKALJ ŽELJKO
	Turkalj Željko		GREDA	148	TURKALJ ŽELJKO
	Turkalj Željko		GREDA	148	Turkalj Željko
	Turkalj Željko		GREDA	148	TURKALJ ŽELJKO
	Turkalj Željko		GREDA	148	TURKALJ ŽELJKO
	TURKALJ ŽELJKO		GREDA	148	HORVATINČIĆ MARIJA
	TURKALJ ŽELJKO		GREDA	148	TURKALJ ŽELJKO
	TURKALJ ŽELJKO		GREDA	148	TURKALJ ŽELJKO
	TURKALJ ŽELJKO		GREDA	148	SAMBOL KATARINA
	TURKALJ ŽELJKO		GREDA	148	TURKALJ ŽELJKO
	TURKALJ ŽELJKO		GREDA	148	TURKALJ ŽELJKO
	TURKALJ ŽELJKO		GREDA	148	Turkalj Željko
	TURKALJ ŽELJKO		GREDA	148	TURKALJ ŽELJKO
	TURKALJ ŽELJKO		GREDA	148	TURKALJ ŽELJKO
	HORVATINČIĆ MARIJA	FRANKOPANSKA 14, 44000 SISAK			HORVATINČIĆ MARIJA
	HORVATINČIĆ MARIJA	FRANKOPANSKA 14, 44000 SISAK			TURKALJ ŽELJKO
	HORVATINČIĆ MARIJA	FRANKOPANSKA 14, 44000 SISAK			TURKALJ ŽELJKO
	HORVATINČIĆ MARIJA	FRANKOPANSKA 14, 44000 SISAK			SAMBOL KATARINA
	HORVATINČIĆ MARIJA	FRANKOPANSKA 14, 44000 SISAK			TURKALJ ŽELJKO
	HORVATINČIĆ MARIJA	FRANKOPANSKA 14, 44000 SISAK			TURKALJ ŽELJKO
	HORVATINČIĆ MARIJA	FRANKOPANSKA 14, 44000 SISAK			Turkalj Željko
	HORVATINČIĆ MARIJA	FRANKOPANSKA 14, 44000 SISAK			TURKALJ ŽELJKO

	HORVATINČIĆ MARIJA	FRANKOPANSKA 14, 44000 SISAK			TURKALJ ŽELJKO
631/2	DR VL.NEKRETNINE U OPĆOJ UPOTREBI	GREDA			NEKRETNINE U OPĆOJ UPOTREBI-PUTEVI
632	CAVRIĆ ĐURĐA	GREDA 170			CAVRIĆ ĐURĐA, ROĐENA KUKOLIĆ
633/1	TONKOVIĆ STEVO		GREDA	172	TONKOVIĆ STEVO
634	KELEKOVIĆ IVANKA JOSIPA R.KRZNAREVIĆ	GREDA 175			KRZNAREVIĆ MARICA, ŽENA JOSIPA, ROĐENA ŠANDOR
	KELEKOVIĆ IVANKA JOSIPA R.KRZNAREVIĆ	GREDA 175			KELEKOVIĆ IVANKA, ROĐENA KRZNAREVIĆ
	KRZNAREVIĆ MARICA UD.JOSIPA R.ŠANDOR	GREDA 184 A			KRZNAREVIĆ MARICA, ŽENA JOSIPA, ROĐENA ŠANDOR
	KRZNAREVIĆ MARICA UD.JOSIPA R.ŠANDOR	GREDA 184 A			KELEKOVIĆ IVANKA, ROĐENA KRZNAREVIĆ
635	KELEKOVIĆ IVANKA JOSIPA R.KRZNAREVIĆ	GREDA 175			KELEKOVIĆ IVANKA, ŽENA VLADE, ROĐENA KRZNAREVIĆ
636	ČAUŠEVIĆ IVAN ĐURE	173, GREDA, 44000 SISAK			ČAUŠEVIĆ IVAN, SIN ĐURE
	ČAUŠEVIĆ IVAN ĐURE	173, GREDA, 44000 SISAK			ČAUŠEVIĆ LJUBICA, ŽENA IVANA ROĐENA KURJAK
637	Bilić Višnja	Zagreb, Trnsko 8a			VUCIĆ BRANKO, SIN STJEPANA
	Bilić Višnja	Zagreb, Trnsko 8a			Bilić Višnja
	VUCIĆ BRANKO STJEPANA	202, GREDA, 44000 SISAK			VUCIĆ BRANKO, SIN STJEPANA
	VUCIĆ BRANKO STJEPANA	202, GREDA, 44000 SISAK			Bilić Višnja
638	ĐURETIĆ DARKO		GREDA	183	ĐURETIĆ DARKO

639	KOVAČEVIĆ ĐURĐICA KĆI JOSIPA R. CEROVSKI		ULICA NIKOLE ŠIPUŠA	59	Kovačević Đurđica
640	REPUBLIKA HRVATSKA - POVJERENSTVO VLADE, ZA UPRAVLJANJE IMOVINOM RH	VISOKA ULICA 15, 10000 ZAGREB			REPUBLIKA HRVATSKA
689	PETRIĆ VLADIMIR RUDOLFA		GREDA	293	Petrić Ana
728	Pavlić Branislav		GREDA	266	Pavlić Branislav
729	NOVAČIĆ KATICA	DUMAČE 39			NOVAČIĆ KATA
730	Pavlić Branislav		GREDA	266	Pavlić Branislav
731	PETRAK LJUBA STJEPANA	GREDA 225			ĐURETIĆ ANA, ŽENA FRANJE, ROĐENA ŠKOLNEKOVIĆ
	PETRAK LJUBA STJEPANA	GREDA 225			ĐURETIĆ FRANJO, SIN JANKA
732	Pavlić Branislav		GREDA	266	Pavlić Branislav
733	PINTAR BORIS MATE		GREDA	262	PINTAR BORIS
734	PINTAR BORIS MATE		GREDA	262	PINTAR BORIS
735	Pavlić Branislav		GREDA	266	Pavlić Branislav
736	PAVLIĆ BRANISLAV		VINOGRADSKA ULICA	21	Pavlić Branislav
737	ŠTEFANČIĆ MARICA, KĆER MATE		GREDA	276	Štefančić Marica
738	ŠTEFANČIĆ MARICA, KĆER MATE		GREDA	276	Štefančić Marica
739	BEZUH ANICA Ž.IVANA R.KUŠEVIĆ		GREDA	272	BEZUH ANICA, ŽENA IVANA, ROĐENA KUŠEVIĆ
	BEZUH ANICA Ž.IVANA R.KUŠEVIĆ		GREDA	272	BEZUH BRANKO
	BEZUH BRANKO		GREDA	272	BEZUH ANICA, ŽENA IVANA, ROĐENA KUŠEVIĆ
	BEZUH BRANKO		GREDA	272	BEZUH BRANKO

740	Pavlić Branislav	Greda 266			Pavlić Branislav
741	REPUBLIKA HRVATSKA				REPUBLIKA HRVATSKA
	REPUBLIKA HRVATSKA				VIDAK ĐURO
	VIDAK ĐURO	GREDA 300			REPUBLIKA HRVATSKA
	VIDAK ĐURO	GREDA 300			VIDAK ĐURO
742	TONKOVIĆ STJEPAN		GREDA	282	TONKOVIĆ STJEPAN
743	SKENDEROVIĆ IVICA TOME	GREDA 280			SKENDEROVIĆ IVICA, SIN TOME
744	SKENDEROVIĆ ANA		GREDA	294	SKENDEROVIĆ ANA
	SKENDEROVIĆ ANA		GREDA	294	SKENDEROVIĆ TOMISLAV
	SKENDEROVIĆ TOMISLAV		GREDA	294	SKENDEROVIĆ ANA
	SKENDEROVIĆ TOMISLAV		GREDA	294	SKENDEROVIĆ TOMISLAV
745	SKUPŠTINA OPĆINE SISAK		ULICA STJEPANA I ANTUNA RADIĆA	36	REPUBLIKA HRVATSKA
746	Gavrić Miroslav	Greda 190			Gavrić Miroslav
	Gavrić Miroslav	Greda 190			GAVRIĆ MIROSLAV
	Gavrić Miroslav		GREDA	190	Gavrić Miroslav
	Gavrić Miroslav		GREDA	190	GAVRIĆ MIROSLAV
747/1	BOC MARIJA		GREDA	284	BOC KATA, UDOVA ĐURE, ROĐENA BANIĆ
	BOC MARIJA		GREDA	284	BOC MARIJA
	BOC KATA UDOVA ĐURE ROĐ. BANIĆ		GREDA	284	BOC KATA, UDOVA ĐURE, ROĐENA BANIĆ
	BOC KATA UDOVA ĐURE ROĐ. BANIĆ		GREDA	284	BOC MARIJA
747/2	Vidak Miroslav	Greda 271			VIDAK MILENKO
	Vidak Miroslav	Greda 271			VIDAK MARIJA
	Vidak Miroslav	Greda 271			VIDAK MIROSLAV
	Vidak Miroslav	Greda 271			KRZNARIĆ DRAGO, SIN ĐURE

	Vidak Miroslav	Greda 271			KRZNARIĆ DRAGO
	KRZNARIĆ DRAGO ĐURE		GREDA	273	VIDAK MILENKO
	KRZNARIĆ DRAGO ĐURE		GREDA	273	VIDAK MARIJA
	KRZNARIĆ DRAGO ĐURE		GREDA	273	VIDAK MIROSLAV
	KRZNARIĆ DRAGO ĐURE		GREDA	273	KRZNARIĆ DRAGO, SIN ĐURE
	KRZNARIĆ DRAGO ĐURE		GREDA	273	KRZNARIĆ DRAGO
	Vidak Milenko	Greda 271 A			VIDAK MILENKO
	Vidak Milenko	Greda 271 A			VIDAK MARIJA
	Vidak Milenko	Greda 271 A			VIDAK MIROSLAV
	Vidak Milenko	Greda 271 A			KRZNARIĆ DRAGO, SIN ĐURE
	Vidak Milenko	Greda 271 A			KRZNARIĆ DRAGO
	Vidak Marija	Greda 271 A			VIDAK MILENKO
	Vidak Marija	Greda 271 A			VIDAK MARIJA
	Vidak Marija	Greda 271 A			VIDAK MIROSLAV
	Vidak Marija	Greda 271 A			KRZNARIĆ DRAGO, SIN ĐURE
	Vidak Marija	Greda 271 A			KRZNARIĆ DRAGO
748	ŠTIMAC DANICA	SELA 1, SELA, 44000 SISAK			ŠTIMAC DANICA
749	TOMINIĆ MIROSLAV STJEPANA	GREDA 226			TOMINIĆ BARICA, UDOVA STJEPANA, ROĐENA CEKOVIĆ
	TOMINIĆ MIROSLAV STJEPANA	GREDA 226			TOMINIĆ DARKO, SIN STJEPANA
	TOMINIĆ MIROSLAV STJEPANA	GREDA 226			TOMINIĆ MIROSLAV, SIN STJEPANA
	TOMINIĆ BARICA UD.STJEPANA	GREDA 226			TOMINIĆ BARICA, UDOVA STJEPANA, ROĐENA CEKOVIĆ

	TOMINIĆ BARICA UD.STJEPANA	GREDA 226			TOMINIĆ DARKO, SIN STJEPANA
	TOMINIĆ BARICA UD.STJEPANA	GREDA 226			TOMINIĆ MIROSLAV, SIN STJEPANA
	TOMINIĆ DARKO STJEPANA		GREDA	213	TOMINIĆ BARICA, UDOVA STJEPANA, ROĐENA CEKOVIĆ
	TOMINIĆ DARKO STJEPANA		GREDA	213	TOMINIĆ DARKO, SIN STJEPANA
	TOMINIĆ DARKO STJEPANA		GREDA	213	TOMINIĆ MIROSLAV, SIN STJEPANA
750	TOMINIĆ TOMISLAV IVANA		GREDA	228	TOMINIĆ TOMISLAV
	TOMINIĆ TOMISLAV IVANA		GREDA	228	Tominić Tomislav
	Tominić Tomislav		GREDA	228	TOMINIĆ TOMISLAV
	Tominić Tomislav		GREDA	228	Tominić Tomislav
751	PETRIĆ ANA	GREDA 293, GREDA 44000 SISAK			PETRIĆ ANA
756/2	REPUBLIKA HRVATSKA				REPUBLIKA HRVATSKA
	HRVATSKE VODE	ULICA GRADA VUKOVARA 220, ZAGREB			REPUBLIKA HRVATSKA
923	CVITKOVIĆ DENIS, SIN MIRKA	SISAK, MATIJE FINTIĆA 27			Cvitković Denis
924	CEROVSKI TOMISLAV	GREDA 257			CEROVSKI TOMISLAV
929	SKRBIN MATO FRANJE		GREDA	269	SKRBIN FRANJO MLT., SIN MATE
931	KUŠEVIĆ ANA		GREDA	267	KUŠEVIĆ ANA
932	BOC MARIJA		GREDA	284	BOC KATA, UDOVA ĐURE, ROĐENA BANIĆ
	BOC MARIJA		GREDA	284	BOC MARIJA
	BOC KATA UDOVA ĐURE ROĐ. BANIĆ		GREDA	284	BOC KATA, UDOVA ĐURE, ROĐENA BANIĆ
	BOC KATA UDOVA ĐURE		GREDA	284	BOC MARIJA

	ROĐ. BANIĆ				
937	MARKUZ STJEPAN MATE		GREDA	295	MARKUZ STJEPAN
	MARKUZ STJEPAN MATE		GREDA	295	MARKUZ STJEPAN
938	BEZUH ANICA Ž.IVANA R.KUŠEVIĆ		GREDA	272	BEZUH ANICA, ŽENA IVANA, ROĐENA KUŠEVIĆ
	BEZUH ANICA Ž.IVANA R.KUŠEVIĆ		GREDA	272	BEZUH BRANKO
	BEZUH BRANKO		GREDA	272	BEZUH ANICA, ŽENA IVANA, ROĐENA KUŠEVIĆ
	BEZUH BRANKO		GREDA	272	BEZUH BRANKO
939	CEROVSKI ĐURĐA	GREDA 257			CEROVSKI ĐURĐA
940	VIDAK DRAGAN ĐURE		GREDA	300	REPUBLIKA HRVATSKA
941	VIDAK ĐURO	GREDA 300			VIDAK ĐURO
942	CEROVSKI IVAN FRANJE		GREDA	257	CEROVSKI IVAN
943	FILKOVIĆ SLAVKO	GREDA 287			HAJDUK MARA
944/1	CVITKOVIĆ DENIS, SIN MIRKA	SISAK, MATIJE FINTIĆA 27			Cvitković Denis
945	ČIVRAK JURICA, OIB 71794243260	MALA GORICA 146, 44250 PETRINJA			ČIVRAK JURICA
	ČIVRAK JURICA, OIB 71794243260	MALA GORICA 146, 44250 PETRINJA			ČIVRAK TIHANA
	ČIVRAK TIHANA		GREDA	289	ČIVRAK JURICA
	ČIVRAK TIHANA		GREDA	289	ČIVRAK TIHANA
946	CVITKOVIĆ DENIS, SIN MIRKA	SISAK, MATIJE FINTIĆA 27			Cvitković Denis
947	CVITKOVIĆ DENIS, SIN MIRKA	SISAK, MATIJE FINTIĆA 27			Cvitković Denis

SLAVEN MARASOVIĆ

Digitally signed by SLAVEN MARASOVIĆ
DN: c=HR, o=HRVATSKA KOMORA OVLAŠTENIH INŽENJERA GEODEZIJE, 2.5.4.97=VATHR-10252280242, ou=Identification, sn=MARASOVIĆ, givenName=SLAVEN, serialNumber=PNOHR-32938529094, cn=SLAVEN MARASOVIĆ
Date: 2021.05.20 12:05:08 +02'00'

Popis nositelja prava na česticama

Obuhvat zahvata zauzima dijelove katastarskih čestica u **k.o. Sela**:

BR_CESTICE	NAZIV_PRAVNOG_ODNOSA	KAT podaci	adrese_upisanih_osoba
1975/1	vlasnik	REPUBLIKA HRVATSKA	
2039/2	vlasnik	REPUBLIKA HRVATSKA	
2055	vlasnik	REPUBLIKA HRVATSKA	
2056	vlasnik	REPUBLIKA HRVATSKA	
	vlasnik	REPUBLIKA HRVATSKA	
	vlasnik	REPUBLIKA HRVATSKA	
	vlasnik	REPUBLIKA HRVATSKA	
	vlasnik	REPUBLIKA HRVATSKA	
	vlasnik	REPUBLIKA HRVATSKA	
	vlasnik	REPUBLIKA HRVATSKA	
	vlasnik	REPUBLIKA HRVATSKA	
	vlasnik	REPUBLIKA HRVATSKA	
2057			
	vlasnik	ĐURAK IVICA, SIN MARKA	STUPNO, 100 D
2058			
	vlasnik	MATTSSON VESNA	KRISTINEHAMNSGATAN 66, FARSTA, ŠVEDSKA

2059	vlasnik	CAR ANA	GREDA 14, Greda 44000 Sisak, Hrvatska
2060			
	vlasnik	MATTSSON VESNA	KRISTINEHAMNSGATAN 66, FARSTA, ŠVEDSKA
2061	vlasnik	GREGOREC TIHOMIR, SIN IVANA	GREDA, GREDA 33
	vlasnik	GREGOREC TIHOMIR	GREDA 33, Greda 44000 Sisak, Hrvatska
2062			
	vlasnik	GRUJIĆ ZORAN	GREDA 21, Greda 44000 Sisak, Hrvatska
2063			
	vlasnik	Cavrić Ivica	SISAČKA 20, Sela 44000 Sisak, Hrvatska
2064			
	vlasnik	FERENČAK MARIO	GREDA 44, Greda 44000 Sisak, Hrvatska
2065			
	vlasnik	FERČEK DRAGICA	Ferenščica I. 57, 10000 Zagreb, Hrvatska
2066			
	vlasnik	POTURICA MIROSLAV	ULICA STJEPANA HRVOIĆA-PEPE 53, Sela 44000 Sisak, Hrvatska
2067	vlasnik	KARAS STEFAN, JOSIPOV	DOESSELDORF, KOELNER STR. 33
	vlasnik	KARAS STEFAN, JOSIPOV	DOESSELDORF, KOELNER STR. 33
	vlasnik	KARAS STEFAN	SR NJEMAČKA, DÜSSELDORF, KOELNER STR. 33
	vlasnik	KARAS STEFAN	SR NJEMAČKA, DÜSSELDORF, KOELNER STR. 33
	vlasnik	KARAS STEFAN, JOSIPOV	DOESSELDORF, KOELNER STR. 33
	vlasnik	KARAS STEFAN	SR NJEMAČKA, DÜSSELDORF, KOELNER STR. 33
2068	vlasnik	Karas Ivan	SISAČKA 158, Sela 44000 Sisak, Hrvatska

	vlasnik	KARAS IVAN	SELA, SISAČKA 158
	vlasnik	Karas Ivan	SISAČKA 158, Sela 44000 Sisak, Hrvatska
	vlasnik	Karas Ivan	SISAČKA 158, Sela 44000 Sisak, Hrvatska
	vlasnik	KARAS IVAN	SELA, SISAČKA 158
	vlasnik	KARAS IVAN	SELA, SISAČKA 158
2069	vlasnik	CAVRIĆ SNJEŽANA	DUŽICA 79, Dužica 44272 Lekenik, Hrvatska
	vlasnik	CAVRIĆ SNJEŽANA	DUŽICA 79, Dužica 44272 Lekenik, Hrvatska
	vlasnik	CAVRIĆ SNJEŽANA	DUŽICA 79, Dužica 44272 Lekenik, Hrvatska
2070	vlasnik	MARKULIN MACA	SELA 153, 44000 SELA, HRVATSKA
	vlasnik	MARKULIN MACA	SELA 153, 44000 SELA, HRVATSKA
	vlasnik	MARKULIN MACA	SELA 153, 44000 SELA, HRVATSKA
2071	vlasnik	REPUBLIKA HRVATSKA	
	vlasnik	REPUBLIKA HRVATSKA	
	vlasnik	REPUBLIKA HRVATSKA	
2072			
	vlasnik	MARKUZ ANKICA	ULICA MARIJANA CELJAKA 31, 44000 Sisak, Hrvatska
	vlasnik	MARKUZ ANKICA	ULICA MARIJANA CELJAKA 31, 44000 Sisak, Hrvatska

	vlasnik	PALAIĆ SLAVICA	GREDA 97, Greda 44000 Sisak, Hrvatska
	vlasnik	MARKUZ ANKICA	ULICA MARIJANA CELJAKA 31, 44000 Sisak, Hrvatska
	vlasnik	PALAIĆ SLAVICA	GREDA 97, Greda 44000 Sisak, Hrvatska
	vlasnik	PALAIĆ SLAVICA	GREDA 97, Greda 44000 Sisak, Hrvatska
2098			
	vlasnik	GALINIĆ MARICA	S. I A. RADIĆA 39, 44000 SISAK, HRVATSKA
2099	vlasnik	HORVAT MARICA	SELA 136, 44000 SELA, HRVATSKA
2100	vlasnik	KARAGA IVICA	ZAGREBAČKA 42C, Pešćenica 44272 Lekenik, Hrvatska
2101	vlasnik	ČUNOVIĆ STEFAN, SIN VLADIMIRA	NJEMAČKA, BIELEFELD, DÜRER STR. 49
2102	vlasnik	KRIZMANIĆ KATICA	DRENAČKA 48, 44250 Petrinja, Hrvatska
	vlasnik	KRIZMANIĆ DARKO	DRENAČKA 48, 44250 Petrinja, Hrvatska
2103	vlasnik	HORVAT MARICA	SELA 136, 44000 SELA, HRVATSKA
2104	vlasnik	KARAGA IVICA	ZAGREBAČKA 42C, Pešćenica 44272 Lekenik, Hrvatska
2105			
	vlasnik	Jurić Mirko	Ulica Slavka Batušića 3, 10000 Zagreb, Hrvatska
2106	vlasnik	MUNJIĆ IVICA	SISAČKA 119, Sela 44000 Sisak, Hrvatska
2107			
	vlasnik	GARBA MARIO	4. ODVOJAK ŠKOLSKE 7, 44000 SELA, HRVATSKA
	vlasnik	GARBA MARIO	4. ODVOJAK ŠKOLSKE 7, 44000 SELA, HRVATSKA
2127			

	vlasnik	ROŽANKOVIĆ ŽELJKO	2. LIJEVI ODVOJAK ŠKOLSKE 18, Sela 44000 Sisak, Hrvatska
	vlasnik	ROŽANKOVIĆ ŽELJKO	2. LIJEVI ODVOJAK ŠKOLSKE 18, Sela 44000 Sisak, Hrvatska
	vlasnik	ROŽANKOVIĆ ŽELJKO	2. LIJEVI ODVOJAK ŠKOLSKE 18, Sela 44000 Sisak, Hrvatska
2128	vlasnik	REPUBLIKA HRVATSKA	
2129	vlasnik	DOMITROVIĆ JURAJ	ŠKOLSKA ULICA 16, Sela 44000 Sisak, Hrvatska
	vlasnik	DOMITROVIĆ JURAJ	ŠKOLSKA ULICA 16, Sela 44000 Sisak, Hrvatska
2130			
	vlasnik	DRUŽINEC MIRJANA	SISAK, ZAGREBAČKA 15
2131			
	vlasnik	MUNJIĆ IVICA	SISAČKA 119, Sela 44000 Sisak, Hrvatska
2132			
	vlasnik	DOMITROVIĆ LJUBA, ROĐ. DOMITROVIĆ	SELA 4
	vlasnik	HORVAT MARICA	SELA 136, 44000 SELA, HRVATSKA
	vlasnik	DOČKAL VLASTA	SISAK, ISTARSKA 2
	vlasnik	DRUŽINEC MIRJANA	SISAK, ZAGREBAČKA 15
	vlasnik	HORVAT MARICA	SELA 136, 44000 SELA, HRVATSKA
	vlasnik	DRUŽINEC MIRJANA	SISAK, ZAGREBAČKA 15
	vlasnik	DOMITROVIĆ ANA	SELA 138
	vlasnik	DOMITROVIĆ-POLDRUŽICA MATO, POKOJNI	SELA 4
	vlasnik	DOMITROVIĆ-POLDRUŽICA MATO, POKOJNI	SELA 4
	vlasnik	DOČKAL VLASTA	SISAK, ISTARSKA 2

	vlasnik	DOMITROVIĆ LJUBA, ROĐ. DOMITROVIĆ	SELA 4
	vlasnik	DOMITROVIĆ ANA	SELA 138
2133	vlasnik	DRUŽINEC MIRJANA	SISAK, ZAGREBAČKA 15
2139	vlasnik	ŠILOBOD BRANKO	ZUGSPITZWEG 3, HEIDENHEIM, NJEMAČKA
	vlasnik	ŠILOBOD ZLATICA	SELA 131, 44000 SELA, HRVATSKA
	vlasnik	ŠILOBOD BRANKO	ZUGSPITZWEG 3, HEIDENHEIM, NJEMAČKA
	vlasnik	ŠILOBOD ZLATICA	SELA 131, 44000 SELA, HRVATSKA
	vlasnik	GLUMINA BANKA D.D. U STEČAJU	ZAGREB, KENNEDYEV TRG 6 B
	vlasnik	GLUMINA BANKA D.D. U STEČAJU	ZAGREB, KENNEDYEV TRG 6 B
2140			
	vlasnik	Juras Matija	SISAČKA 217, Sela 44000 Sisak, Hrvatska
	vlasnik	Juras Matija	SISAČKA 217, Sela 44000 Sisak, Hrvatska
2197			
	vlasnik	Jurić Mirko	Ulica Slavka Batušića 3, 10000 Zagreb, Hrvatska
2198	vlasnik	MATLEKOVIĆ MARA	SELA 134, 44000 SELA, HRVATSKA
	vlasnik	MATLEKOVIĆ JOSIP	SISAČKA 134, Sela 44000 Sisak, Hrvatska
2199			
	vlasnik	ČAMIĆ ZORAN	SELA 85, 44000 SELA, HRVATSKA
	vlasnik	ČAMIĆ ŠTEFICA	SELA 85
2200			
	vlasnik	IVŠIĆ JOSIP	BOK PALANJEČKI, 56
2201	vlasnik	DOMITROVIĆ STJEPAN	ŠKOLSKA ULICA 16, Sela 44000 Sisak, Hrvatska

	vlasnik	DOMITROVIĆ JURAJ	ŠKOLSKA ULICA 16, Sela 44000 Sisak, Hrvatska
2202			
	vlasnik	REPUBLIKA HRVATSKA	
2203	vlasnik	CRNOLATEC LJUBICA	SISAČKA 112, Sela 44000 Sisak, Hrvatska
	vlasnik	ŠEBEK ZVEZDANA	POLJSKA ULICA 8, Žabno 44000 Sisak, Hrvatska
2204			
	vlasnik	CRNOLATEC ROBERT	ULICA BREZOVIČKOG ODREDA 99, 44000 Sisak, Hrvatska
2205	vlasnik	ZAGOREC NEVENKA	ULICA KARD.ALOJZIJA STEPINCA 1, 10290 ZAPREŠIĆ, HRVATSKA
	vlasnik	ZAGOREC NEVENKA	ULICA KARD.ALOJZIJA STEPINCA 1, 10290 ZAPREŠIĆ, HRVATSKA
2206	vlasnik	KAOMO ŽELJKO	SISAČKA 137, Sela 44000 Sisak, Hrvatska
2207	vlasnik	KRAPČIČEK MARIJO	SISAČKA 135, Sela 44000 Sisak, Hrvatska
	vlasnik	KRAPČIČEK MARIJO	SISAČKA 135, Sela 44000 Sisak, Hrvatska
2208	vlasnik	KRAPČIČEK IVICA	SISAČKA 135, Sela 44000 Sisak, Hrvatska
	vlasnik	KRAPČIČEK IVICA	SISAČKA 135, Sela 44000 Sisak, Hrvatska
	vlasnik	KRAPČIČEK IVICA	SISAČKA 135, Sela 44000 Sisak, Hrvatska
2209	vlasnik	KARAGA IVICA	ZAGREBAČKA 42C, Pešćenica 44272 Lekenik, Hrvatska
2210	vlasnik	HORVAT MARICA	SELA 136, 44000 SELA, HRVATSKA
	vlasnik	HORVAT MARICA	SELA 136, 44000 SELA,

			HRVATSKA
2211			
	vlasnik	GALINIĆ MARICA	S. I A. RADIĆA 39, 44000 SISAK, HRVATSKA
2212			
	vlasnik	PALAIĆ SLAVICA	GREDA 97, Greda 44000 Sisak, Hrvatska
2213	vlasnik	REPUBLIKA HRVATSKA	
	vlasnik	REPUBLIKA HRVATSKA	
2214	vlasnik	REPUBLIKA HRVATSKA	
	vlasnik	REPUBLIKA HRVATSKA	
2215	vlasnik	PAVUŠEK LJILJANKA	SISAČKA 132, Sela 44000 Sisak, Hrvatska
2216	vlasnik	PETROVIĆ MILAN	ZAGREB, D. BUDAKA 14
2217			
	vlasnik	REPUBLIKA HRVATSKA	
	vlasnik	REPUBLIKA HRVATSKA	
2218			
	vlasnik	GALINIĆ SLAVKO	ULICA BERISLAVA PAVIČIĆA 21A, 44000 Sisak, Hrvatska
	vlasnik	GALINIĆ SLAVKO	ULICA BERISLAVA PAVIČIĆA 21A, 44000 Sisak, Hrvatska
2219	vlasnik	MARKULIN MACA	SELA 153, 44000 SELA, HRVATSKA
2220	vlasnik	CAPEK IVICA	SELA, RUŽMARINSKA 22
2221			

	vlasnik	IVANKOVIĆ STJEPKO	SISAČKA 97, Sela 44000 Sisak, Hrvatska
2222			
	vlasnik	Majcan Branko	JAZVENSKI PUT 1, Sela 44000 Sisak, Hrvatska
2223			
	vlasnik	VIDOVIĆ VESNA	ULICA DRAGE RADOVIĆA 30, 44000 Sisak, Hrvatska
2224	vlasnik	Šilobod Monika	Sela, Sisačka 181
2225	vlasnik	KAOMO ŽELJKO	SISAČKA 137, Sela 44000 Sisak, Hrvatska
2226	vlasnik	REPUBLIKA HRVATSKA	
2227			
	vlasnik	Piškor Barica	SISAČKA 168, Sela 44000 Sisak, Hrvatska
2228			
	vlasnik	Drnić Miroslav	Sela, Sisačka 159
2229			
	vlasnik	KIRETA VLATKA	SISAČKA 161, Sela 44000 Sisak, Hrvatska
	vlasnik	ČAMIĆ ZORAN	SELA 85, 44000 SELA, HRVATSKA
2230			
	vlasnik	SEKULIĆ LJUBICA	SISAČKA 196, Sela 44000 Sisak, Hrvatska
	vlasnik	SEKULIĆ LJUBICA	SISAČKA 196, Sela 44000 Sisak, Hrvatska
2231			
	vlasnik	GALINIĆ SLAVKO	ULICA BERISLAVA PAVIČIĆA 21A, 44000 Sisak, Hrvatska
2232	vlasnik	FILIPOVIĆ STJEPAN	STANKOVAC 17, Stankovac 44400 Glina, Hrvatska
2233	vlasnik	KRČELIĆ SLAVKO	SISAČKA 195, Sela 44000 Sisak, Hrvatska
2240			
	vlasnik	ĐURAŠIN FRANJO	SISAČKA 219A, Sela 44000 Sisak, Hrvatska

	vlasnik	ĐURAŠIN FRANJO	SISAČKA 219A, Sela 44000 Sisak, Hrvatska
	vlasnik	ĐURAŠIN FRANJO	SISAČKA 219A, Sela 44000 Sisak, Hrvatska
2253	vlasnik	PIŠKOR DAMIR, SIN MIRKA	SELA 215
2254	vlasnik	KARAS JOSIP	NIKOLE ZEMANA 18, 44000 SELA, HRVATSKA
	vlasnik	KARAS JOSIP	NIKOLE ZEMANA 18, 44000 SELA, HRVATSKA
2255	vlasnik	VIDOVIĆ VESNA	ULICA DRAGE RADOVIĆA 30, 44000 Sisak, Hrvatska
2256	vlasnik	ZAGORAC STJEPAN	SELA 176, 44000 SELA, HRVATSKA
	vlasnik	ZAGORAC VIŠNJICA	SISAČKA 176, Sela 44000 Sisak, Hrvatska
2257			
	vlasnik	KLOBUČAR LUKA	SELA 247, 44000 SELA, HRVATSKA
2258	vlasnik	SEKULIĆ LJUBICA	SISAČKA 196, Sela 44000 Sisak, Hrvatska
2259	vlasnik	GRABIĆ IVAN	SELA 212, 44000 SELA, HRVATSKA
2262	vlasnik	LAKOVIĆ MARA	ZAGREBAČKA ULICA 26B, 44272 Lekenik, Hrvatska
2263	vlasnik	Juras Matija	SISAČKA 217, Sela 44000 Sisak, Hrvatska
	vlasnik	Juras Matija	SISAČKA 217, Sela 44000 Sisak, Hrvatska
2264	vlasnik	TUŠKANEC KREŠIMIR	ULICA ANDRIJE HEBRANGA 28, 44000 Sisak, Hrvatska
	vlasnik	TUŠKANEC IVAN	ULICA ANDRIJE HEBRANGA 28, 44000 Sisak, Hrvatska

	vlasnik	TUŠKANEC KREŠIMIR	ULICA ANDRIJE HEBRANGA 28, 44000 Sisak, Hrvatska
	vlasnik	TUŠKANEC KREŠIMIR	ULICA ANDRIJE HEBRANGA 28, 44000 Sisak, Hrvatska
	vlasnik	TUŠKANEC IVAN	ULICA ANDRIJE HEBRANGA 28, 44000 Sisak, Hrvatska
	vlasnik	TUŠKANEC KREŠIMIR	ULICA ANDRIJE HEBRANGA 28, 44000 Sisak, Hrvatska
	vlasnik	TUŠKANEC IVAN	ULICA ANDRIJE HEBRANGA 28, 44000 Sisak, Hrvatska
	vlasnik	TUŠKANEC IVAN	ULICA ANDRIJE HEBRANGA 28, 44000 Sisak, Hrvatska
2266			
	vlasnik	KELOVIĆ KATA	SELA 235, 44000 SELA, HRVATSKA
2267			
	vlasnik	MARKULIN DINKO	ODRA SISAČKA 172, 44000 ODRA SISAČKA, HRVATSKA
2268			
	vlasnik	KELOVIĆ KATA	SELA 235, 44000 SELA, HRVATSKA
2270			
	vlasnik	VUŽIĆ VLADO	SELA 193, 44000 SELA, HRVATSKA
2271			
	vlasnik	BUŠIĆ STJEPAN	POLJSKA 239, Sela 44000 Sisak, Hrvatska
2272	vlasnik	KUZMIĆ JOSO	SISAČKA 148, Sela 44000 Sisak, Hrvatska
2273	vlasnik	MARKUS ANICA, KĆER SLAVKA, ROĐ. KUZMIĆ	SISAK, MARIJANA CELJAKA 31
2274	vlasnik	DRČIĆ LJUBICA	SELA 163A, 44000 SELA, HRVATSKA
2276	vlasnik	KUZMIĆ JOSO	SISAČKA 148, Sela 44000 Sisak, Hrvatska

	vlasnik	KUZMIĆ JOSO	SISAČKA 148, Sela 44000 Sisak, Hrvatska
2277	vlasnik	BELČEVIĆ ĐURĐICA	DESNI DEGOJ 6, Desni Degoj 44400 Glina, Hrvatska
2499/3	vlasnik	NAĐ JOSIP	SISAČKA 175, Sela 44000 Sisak, Hrvatska
	vlasnik	NAĐ JOSIP	SISAČKA 175, Sela 44000 Sisak, Hrvatska
2559	vlasnik	Orečić Slavko	SISAČKA 229, Sela 44000 Sisak, Hrvatska
	vlasnik	OREČIĆ KATARINA	SISAČKA 229, Sela 44000 Sisak, Hrvatska
2560	vlasnik	Barić Ivanka	Sela, Sisačka 199
	vlasnik	KUNCE ANICA	GREDA 109, Greda 44000 Sisak, Hrvatska
	vlasnik	JELEKOVAC DRAGO	ODRA SISAČKA 195, 44000 ODRA SISAČKA, HRVATSKA
2561	vlasnik	FILIPOVIĆ STJEPAN	STANKOVAC 17, Stankovac 44400 Glina, Hrvatska
2562	vlasnik	KUZMIĆ STJEPAN	SISAČKA 225, Sela 44000 Sisak, Hrvatska
2563	vlasnik	KUZMIĆ STJEPAN	SISAČKA 225, Sela 44000 Sisak, Hrvatska
2564			
	vlasnik	GRABIĆ IVAN	SELA 212, 44000 SELA, HRVATSKA
2565	vlasnik	Juras Matija	SISAČKA 217, Sela 44000 Sisak, Hrvatska
2566			
	vlasnik	Juras Matija	SISAČKA 217, Sela 44000 Sisak, Hrvatska
2567			
	vlasnik	SEKULIĆ LJUBICA	SISAČKA 196, Sela 44000 Sisak, Hrvatska
2568			

	vlasnik	JURAS VESNA	SISAČKA 217, Sela 44000 Sisak, Hrvatska
2569			
	vlasnik	GRABIĆ IVAN	SELA 212, 44000 SELA, HRVATSKA
2570	vlasnik	ŠIMANOVIĆ MLADEN, SIN IVANA	SELA 207
2571	vlasnik	ŠIMANOVIĆ KATARINA, ŽENA DRAGUTINA, R. PALEJ	SELA, SISAČKA 210
	vlasnik	ŠIMANOVIĆ ZLATKO, SIN DRAGUTINA	SELA, SISAČKA 210
2572			
	vlasnik	GRABIĆ IVAN	SELA 212, 44000 SELA, HRVATSKA
2573	vlasnik	Juras Matija	SISAČKA 217, Sela 44000 Sisak, Hrvatska
2574			
	vlasnik	Juras Matija	SISAČKA 217, Sela 44000 Sisak, Hrvatska
2575	vlasnik	PIŠKOR DAMIR, SIN MIRKA	SELA 215
2576	vlasnik	Juras Matija	SISAČKA 217, Sela 44000 Sisak, Hrvatska
2577			
	vlasnik	OGNJENOVIĆ NEVENKA	SPLITSKA ULICA 6, 44000 Sisak, Hrvatska
2578			
	vlasnik	MUŽA DRAGO	DUŽICA 60, Dužica 44272 Lekenik, Hrvatska
2579			
	vlasnik	BARTOLIĆ IVICA	SISAČKA 242, Sela 44000 Sisak, Hrvatska
	vlasnik	BARTOLIĆ NADA, ŽENA PAVLA, ROĐ. KAURIĆ	SELA, SISAČKA 242

2580	vlasnik	MAREKOVIĆ VLADO	SISAČKA 203, Sela 44000 Sisak, Hrvatska
2581	vlasnik	MILOŠEVIĆ MILKA	RIBARSKA OBALA 2B, Klenovica 51250 Novi Vinodolski, Hrvatska
2582	vlasnik	SEKULIĆ LJUBICA	SISAČKA 196, Sela 44000 Sisak, Hrvatska
283	vlasnik	BAŠIĆ VERICA	SISAK, DR. ANTE STARČEVIĆA 33
	vlasnik	SUKALIĆ NEVENKA MLT.	STUPNO, STUPNO 2
	vlasnik	SUKALIĆ KATARINA, Ž. MIRKA	STUPNO, STUPNO 2
3369	vlasnik	REPUBLIKA HRVATSKA	
3370	vlasnik	REPUBLIKA HRVATSKA	
3376			
	vlasnik	REPUBLIKA HRVATSKA	
3377			
	vlasnik	REPUBLIKA HRVATSKA	
3378	vlasnik	REPUBLIKA HRVATSKA	
3379	vlasnik	REPUBLIKA HRVATSKA	
3380			
	vlasnik	REPUBLIKA HRVATSKA	
3381	vlasnik	REPUBLIKA HRVATSKA	
3383	vlasnik	REPUBLIKA HRVATSKA	
3384	vlasnik	REPUBLIKA HRVATSKA	

3415			
	vlasnik	GRAD SISAK	SISAK, RIMSKA 26
3417			
	vlasnik	GRAD SISAK	
3418	vlasnik	GRAD SISAK	SISAK, RIMSKA 26
3419			
	vlasnik	GRAD SISAK	SISAK, RIMSKA 26
3420			
	vlasnik	GRAD SISAK	SISAK, RIMSKA 26
3423	vlasnik	GRAD SISAK	SISAK, RIMSKA 26
3424			
	vlasnik	GRAD SISAK	SISAK, RIMSKA 26
3425	vlasnik	GRAD SISAK	SISAK, RIMSKA 26

SLAVEN MARASOVIĆ

Digitally signed by SLAVEN MARASOVIĆ
DN: c=HR, o=HRVATSKA KOMORA OVLAŠTENIH INŽENJERA GEODEZIJE, 2.5.4.97=VATHR-10252280242, ou=Identification, sn=MARASOVIĆ, givenName=SLAVEN, serialNumber=PNOHR-32938529094, cn=SLAVEN MARASOVIĆ
Date: 2021.05.20 12:12:57 +02'00'

Popis nositelja prava na česticama

Obuhvat zahvata zauzima dijelove katastarskih čestica u **k.o. Stupno**:

BR_CESTICE	NAZIV_PRAVNOG_ODNOSA	KAT podaci	adrese_upisanih_osoba
1237			
	vlasnik	JAVNO VODNO DOBRO U OPĆOJ UPORABI	
1238/1	vlasnik	JAVNO VODNO DOBRO U OPĆOJ UPORABI	
	vlasnik	JAVNO VODNO DOBRO U OPĆOJ UPORABI	
	vlasnik	JAVNO VODNO DOBRO U OPĆOJ UPORABI	
1238/2			
	vlasnik	JAVNO VODNO DOBRO U OPĆOJ UPORABI	
1238/3	vlasnik	JAVNO VODNO DOBRO U OPĆOJ UPORABI	
1238/4	vlasnik	JAVNO VODNO DOBRO U OPĆOJ UPORABI	
1238/5	vlasnik	JAVNO VODNO DOBRO U OPĆOJ UPORABI	
1239			
	vlasnik	JAVNO VODNO DOBRO U OPĆOJ UPORABI	
1240/1			
	vlasnik	REPUBLIKA HRVATSKA	
	vlasnik	REPUBLIKA HRVATSKA	
	vlasnik	REPUBLIKA HRVATSKA	
	vlasnik	REPUBLIKA HRVATSKA	
	vlasnik	REPUBLIKA HRVATSKA	
	vlasnik	REPUBLIKA	

		HRVATSKA	
	vlasnik	REPUBLIKA HRVATSKA	
	vlasnik	REPUBLIKA HRVATSKA	
	vlasnik	REPUBLIKA HRVATSKA	
	vlasnik	REPUBLIKA HRVATSKA	
	vlasnik	REPUBLIKA HRVATSKA	
268			
	vlasnik	GREGURIĆ DUBRAVKA	STUPNO 1, Stupno 44000 Sisak, Hrvatska
	vlasnik	REPUBLIKA HRVATSKA	

SLAVEN MARASOVIĆ

Digitally signed by SLAVEN MARASOVIĆ
DN: c=HR, o=HRVATSKA KOMORA OVLAŠTENIH INŽENJERA GEODEZIJE, 2.5.4.97=VATHR-10252280242, ou=Identification, sn=MARASOVIĆ, givenName=SLAVEN, serialNumber=PNOHR-32938529094, cn=SLAVEN MARASOVIĆ
Date: 2021.05.20 12:19:30 +02'00'

DIONICA 4: GRADNJA I REKONSTRUKCIJA DESNOOBALNOG NASIPA RIJEKE ODRE NA DIONICI ŽABNO – ODRA SISAČKA

PRIKAZ ZAHVATA NA DOF-U I DKP-U

POPIS KOORDINATA LOMNIH TOČAKA OBUHVATA ZAHVATA

POPIS VLANSIKA I NOSITELJA DRUGIH STVARNIH PRAVA

5XA4 930.00


00.000,00
00.050,00
00.100,00
00.150,00
00.200,00
00.250,00
00.300,00
00.350,00
00.400,00
00.450,00
00.500,00
00.550,00
00.600,00
00.650,00
00.700,00
00.750,00
00.800,00
00.850,00
00.900,00
00.950,00
01.000,00
01.050,00
01.100,00
01.150,00
01.200,00
01.250,00
01.300,00
01.350,00
01.400,00
01.450,00
01.500,00
01.550,00
01.600,00
01.650,00
01.700,00
01.750,00
01.800,00
01.850,00
01.900,00
01.950,00
02.000,00

5XA4 930.00


HT 400.0
HT 450.0
HT 500.0
HT 550.0
HT 600.0
HT 650.0
HT 700.0
HT 750.0
HT 800.0
HT 850.0
HT 900.0
HT 950.0
HT 1000.0
HT 1050.0
HT 1100.0
HT 1150.0
HT 1200.0
HT 1250.0
HT 1300.0
HT 1350.0
HT

5XA4 930.00


GRAĐEVINA 1
GRAĐEVINA 2
GRAĐEVINA 3
GRAĐEVINA 4
GRAĐEVINA 5
GRAĐEVINA 6
GRAĐEVINA 7
GRAĐEVINA 8
GRAĐEVINA 9
GRAĐEVINA 10
GRAĐEVINA 11
GRAĐEVINA 12
GRAĐEVINA 13
GRAĐEVINA 14
GRAĐEVINA 15
GRAĐEVINA 16
GRAĐEVINA 17
GRAĐEVINA 18
GRAĐEVINA 19
GRAĐEVINA 20
GRAĐEVINA

5XA4 930.00

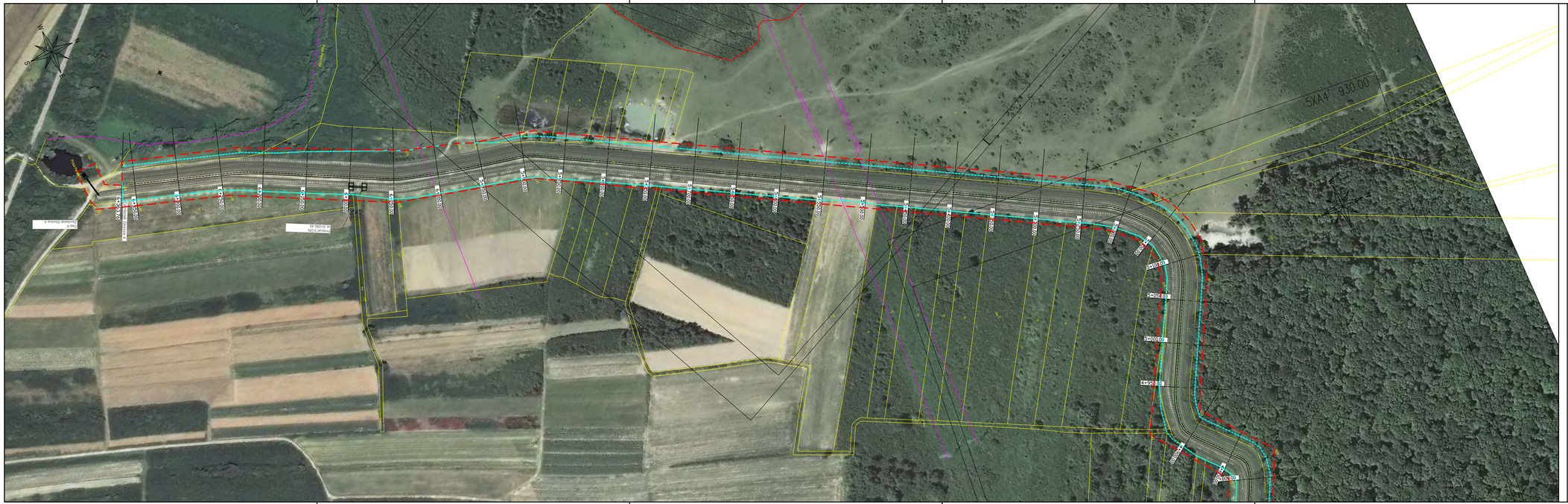

LEGENDA:

- OBUHVAT ZAHVATA
- PRIJEDLOG PARCELACIJSKE LINIJE
- GRAĐEVINA
- GRANICA KATASTARSKIH ČESTICA
- GRANICA KATASTARSKIH OPĆINA
- NALAZIŠTE — HOPS 220 kV, HEP 20 kV
- HT EKI

SHEMA LISTOVA:

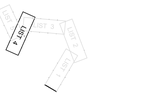

VODOPRIVREDNO-PROJEKTNI BIRO d.d.

Podnositelj zahtjeva:
HRVATSKE VODE, Zagreb, Ulica grada Vukovara 220

Projekt:
SUSTAV ZAŠTITE OD POPLAVA KARLOVAČKO - SISAČKOG PODRUČJA
MJERA 10 - ZAŠTITNE VODNE GRAĐEVINE ODRANSKOG POLJA

Zahvat u prostoru:
Dionica 4 - Gradnja i rekonstrukcija desnoobalnog nasipa rijeke Odre na dionici Žabno - Odra Sisačka

Zajednička oznaka projekta:	*Razina razrade:*	*Strukovna cjelovitost:*	*K.br. mape:*
VPB-TOO-20-0004	IDEJNI PROJEKT	GRAĐEVINSKI PROJEKT	1

Ovlašteni geodet:	*Prikaz izradio:*
Dr. sc. Slaven Marasović dipl.ing.geod.	Jure Šimundić, dipl.ing.geod.

Sadržaj prikaza:
PRIKAZ ZAHVATA NA DOF-U I DKP-U

Mjesto i datum izrade:	*Br. izmjene:*	*Mjerilo:*	*Br. prikaza:*	*List:*
ZAGREB, rujan 2021.	1	**1:2000**	**1.4.4.**	**4/5**


27 (N2)
VPB-TOO-20-0004
VPB-TOO-20-0004
VPB-TOO-20-0004

KOORIDNATE LOMNIH TOČAKA OBUHVATA ZAHVATA -D4

	Y	X
1	487460.67	5042089.01
2	487475.86	5042083.72
3	487470.98	5042069.60
4	487637.42	5042012.07
5	487771.82	5042054.38
6	487767.30	5042067.45
7	487790.22	5042074.61
8	487794.40	5042062.51
9	487900.37	5042099.02
10	488148.58	5042168.57
11	488190.46	5042234.85
12	488404.93	5042210.72
13	488419.58	5042222.34
14	488477.40	5042295.88
15	488483.93	5042302.04
16	488532.44	5042331.21
17	488538.79	5042318.26
18	488561.13	5042282.61
19	488570.30	5042266.36
20	488586.88	5042236.96
21	488611.37	5042204.03
22	488623.59	5042189.02
23	488675.77	5042139.00
24	488698.96	5042112.99
25	488725.19	5042082.58
26	488769.30	5042071.92
27	488792.56	5042046.48
28	488811.03	5042001.56
29	488868.34	5041722.91
30	488925.36	5041621.16
31	489044.18	5041471.18
32	489063.61	5041210.03
33	489076.06	5041214.67
34	489084.22	5041193.18
35	489065.11	5041183.03
36	489076.65	5041024.07
37	489065.18	5041019.37
38	489066.00	5041006.91
39	489066.00	5041001.80
40	489066.66	5040996.58
41	489064.75	5040995.96
42	489059.40	5040993.50
43	489039.13	5040982.60
44	489013.75	5040967.93
45	488968.33	5040946.34
46	488920.22	5040926.22
47	488869.63	5040914.66

48	488826.24	5040903.16
49	488761.98	5040889.97
50	488730.43	5040884.31
51	488694.69	5040877.02
52	488634.53	5040870.76
53	488612.10	5040866.06
54	488574.73	5040855.97
55	488537.36	5040832.53
56	488422.36	5040769.39
57	488383.34	5040744.69
58	488299.27	5040660.02
59	488190.89	5040524.82
60	488186.47	5040454.50
61	488185.40	5040402.29
62	488181.86	5040347.78
63	488187.98	5040321.39
64	488193.76	5040285.93
65	488204.33	5040177.08
66	488203.54	5040151.28
67	488205.89	5040121.12
68	488205.55	5040106.29
69	488202.50	5040105.70
70	488201.51	5040081.76
71	488224.36	5040053.13
72	488227.75	5040032.94
73	488215.51	5040030.71
74	488226.11	5039992.04
75	488227.43	5039981.27
76	488237.95	5039961.69
77	488243.94	5039965.74
78	488309.61	5039867.24
79	488282.39	5039851.74
80	488275.59	5039863.66
81	488277.50	5039873.34
82	488269.40	5039874.89
83	488265.95	5039892.19
84	488261.83	5039891.55
85	488249.76	5039900.70
86	488238.12	5039920.59
87	488210.27	5039929.25
88	488203.02	5039939.09
89	488207.51	5039946.90
90	488197.86	5039982.50
91	488188.76	5039982.48
92	488183.63	5039982.57
93	488173.91	5040046.97
94	488151.52	5040112.32
95	488177.00	5040114.21
96	488169.09	5040214.79
97	488148.69	5040356.62

98	488145.13	5040480.54
99	488129.11	5040503.68
100	488180.40	5040555.55
101	488294.53	5040697.65
102	488383.11	5040779.76
103	488395.76	5040787.49
104	488419.30	5040800.86
105	488430.07	5040806.78
106	488462.57	5040828.54
107	488547.29	5040876.55
108	488549.90	5040878.65
109	488564.63	5040883.57
110	488608.77	5040898.76
111	488653.31	5040907.73
112	488698.95	5040916.19
113	488719.30	5040917.46
114	488786.40	5040928.47
115	488933.73	5040978.36
116	489027.15	5041023.72
117	488998.67	5041388.58
118	488983.53	5041442.71
119	488935.50	5041502.07
120	488875.22	5041583.24
121	488808.32	5041700.16
122	488749.81	5041976.37
123	488630.58	5042108.73
124	488561.72	5042141.06
125	488218.90	5042181.78
126	488183.08	5042119.08
127	487914.59	5042050.06
128	487633.43	5041956.64
129	487431.73	5042028.44
130	487199.25	5042111.21
131	486959.04	5042230.92
132	486875.61	5042168.50
133	486720.38	5042252.76
134	486693.78	5042258.91
135	486665.96	5042247.84
136	486639.20	5042218.47
137	486317.09	5041641.87
138	486277.92	5041486.44
139	486191.41	5041312.93
140	486159.22	5041211.45
141	486143.37	5041165.85
142	486142.09	5041168.50
143	486133.83	5041164.26
144	486116.27	5041163.71
145	486095.46	5041163.05
146	486094.46	5041185.94
147	486121.67	5041186.89

148	486130.46	5041205.14
149	486105.43	5041215.40
150	486144.83	5041343.27
151	486226.81	5041518.50
152	486243.68	5041576.85
153	486250.89	5041593.51
154	486262.89	5041650.80
155	486266.79	5041663.33
156	486589.49	5042243.38
157	486623.84	5042286.01
158	486646.86	5042301.94
159	486670.77	5042310.79
160	486696.17	5042313.40
161	486737.21	5042302.50
162	486873.45	5042231.99
163	486949.10	5042292.92
164	487246.83	5042147.07
165	487448.26	5042077.45
166	487453.16	5042091.63

Popis nositelja prava na česticama

Obuhvat zahvata zauzima dijelove katastarskih čestica u **k.o. Odra**:

BR. K.Č.	BR. PL-a	NAZIV_PRAVNOG_ODNOSA	NAZIV	DRZAVA	adrese_upisanih_osoba_ADRESA_OPISNA
581	2433	vlasnik	BOČINA KREŠO	Hrvatska	ŽABNO 16, 44000 ŽABNO, HRVATSKA
822	817	vlasnik	Franjko Darko		ODRANSKA ULICA 15, Žabno 44000 Sisak, Hrvatska
2266	2184	vlasnik	JAVNO VODNO DOBRO U OPĆOJ UPORABI		
6	9	vlasnik	REPUBLIKA HRVATSKA		
576	357	vlasnik	BANOVIĆ BRANIMIR	Hrvatska	ODRA 2. DESNI ODVOJAK 10, 44000 ODRA SISAČKA, HRVATSKA
29	34	vlasnik	ROŽANKOVIĆ STEVO	Hrvatska	ŽABNO 43, 44000 ŽABNO, HRVATSKA
44	58	vlasnik	REPUBLIKA HRVATSKA		
526	44	vlasnik	Rožanković Ivica		ULICA HRVATSKIH BRANITELJA 69, Žabno 44000 Sisak, Hrvatska
541	495	vlasnik	CEROVSKI VESNICA		ULICA HRVATSKIH BRANITELJA 53, Žabno 44000 Sisak, Hrvatska
8	7	vlasnik	REPUBLIKA HRVATSKA		
823	1837	vlasnik	ŠEBEK BARA, ŽENA JOSE, ROĐENA GORIĆ		ŽABNO 41
823	1837	vlasnik	ŠEBEK DRAGO		POLJSKA ULICA 13, Žabno 44000 Sisak, Hrvatska
2260	1001	vlasnik	JAVNO DOBRO U OPĆOJ UPORABI		
126	128	vlasnik	PEREKOVIĆ STEVO	Hrvatska	DESNI ODVOJAK I-2 1, 44250 NOVO SELIŠTE, HRVATSKA
131	44	vlasnik	Rožanković Ivica		ULICA HRVATSKIH BRANITELJA 69, Žabno 44000 Sisak, Hrvatska
136	137	vlasnik	PRIES ZLATKO		ULICA IVE LOVREKOVIĆA 2, 44000 Sisak, Hrvatska
136	137	vlasnik	PEJNOVIĆ MARIJA		MAJER 2, Pinezići 51500 Krk, Hrvatska
136	137	vlasnik	PRIES NIKOLA		ULICA KRALJA TOMISLAVA 2, 44000 Sisak, Hrvatska
835	1793	vlasnik	HVB SPLITSKA BANKA D.D.		SPLIT, RUĐERA BOŠKOVIĆA 16
835	1793	vlasnik	HVB SPLITSKA BANKA D.D.		SPLIT, RUĐERA BOŠKOVIĆA 16
9	5	vlasnik	DOBRENIĆ JOSO	Hrvatska	ŽABNO 47, 44000 ŽABNO, HRVATSKA
9	5	vlasnik	DOBRENIĆ JOSO	Hrvatska	ŽABNO 47, 44000 ŽABNO, HRVATSKA
2278	2196	vlasnik	JAVNO VODNO DOBRO U OPĆOJ UPORABI		
48	44	vlasnik	Rožanković Ivica		ULICA HRVATSKIH BRANITELJA 69, Žabno 44000 Sisak, Hrvatska

517	66	vlasnik	Rožanković Ivica		ULICA HRVATSKIH BRANITELJA 69, Žabno 44000 Sisak, Hrvatska
1039	1764	vlasnik	HEP d.d.		Ulica grada Vukovara 37, 10000 Zagreb, Hrvatska
2304	1012	vlasnik	JAVNO DOBRO U OPĆOJ UPORABI		
45	34	vlasnik	ROŽANKOVIĆ STEVO	Hrvatska	ŽABNO 43, 44000 ŽABNO, HRVATSKA
534	51	vlasnik	ŽUGAJ IVAN		ODRANSKA ULICA 27, Žabno 44000 Sisak, Hrvatska
536	2940	vlasnik	BADJIN IVICA		ŠUMSKA ULICA 8, Žabno 44000 Sisak, Hrvatska
572/3	34	vlasnik	ROŽANKOVIĆ STEVO	Hrvatska	ŽABNO 43, 44000 ŽABNO, HRVATSKA
20	23	vlasnik	REPUBLIKA HRVATSKA		
25	28	vlasnik	BATINJAN ŽELJKO	Hrvatska	ŽABNO 41, 44000 ŽABNO, HRVATSKA
28	36	vlasnik	ŽUPA SV. MARIJE MAGDALENE	Hrvatska	SELA 118, 44000 SELA
618	2175	vlasnik	ROŽANKOVIĆ VESNA		ODRANSKA ULICA 41, Žabno 44000 Sisak, Hrvatska
538	2173	vlasnik	ROŽANKOVIĆ VESNA		ODRANSKA ULICA 41, Žabno 44000 Sisak, Hrvatska
615	825	vlasnik	DOBRENIĆ IVICA		ODRANSKA ULICA 49, Žabno 44000 Sisak, Hrvatska
615	825	vlasnik	DOBRENIĆ IVICA		ODRANSKA ULICA 49, Žabno 44000 Sisak, Hrvatska
615	825	vlasnik	DOBRENIĆ IVICA		ODRANSKA ULICA 49, Žabno 44000 Sisak, Hrvatska
615	825	vlasnik	DOBRENIĆ IVICA		ODRANSKA ULICA 49, Žabno 44000 Sisak, Hrvatska
619	693	vlasnik	CEKOVIĆ MLADENKO	Hrvatska	ŽABNO 39, 44000 ŽABNO, HRVATSKA
7	10	vlasnik	REPUBLIKA HRVATSKA		
830	485	vlasnik	BOČINA KREŠO	Hrvatska	ŽABNO 16, 44000 ŽABNO, HRVATSKA
830	485	vlasnik	BOČINA LJUBICA	Hrvatska	ŽABNO 16, 44000 ŽABNO, HRVATSKA
830	485	vlasnik	BOČINA KREŠO	Hrvatska	ŽABNO 16, 44000 ŽABNO, HRVATSKA
830	485	vlasnik	BOČINA LJUBICA	Hrvatska	ŽABNO 16, 44000 ŽABNO, HRVATSKA
1038	1552	vlasnik	GRAD SISAK		RIMSKA ULICA 26, 44000 Sisak, Hrvatska
811	2094	vlasnik	Dobrenić Vlado		ŽABENSKA ULICA 34B, Žabno 44000 Sisak, Hrvatska
46	51	vlasnik	ŽUGAJ IVAN		ODRANSKA ULICA 27, Žabno 44000 Sisak, Hrvatska
35	44	vlasnik	Rožanković Ivica		ULICA HRVATSKIH BRANITELJA 69, Žabno 44000 Sisak, Hrvatska
54/2	2725	vlasnik	ROŽANKOVIĆ STEVO	Hrvatska	ŽABNO 43, 44000 ŽABNO, HRVATSKA
54/2	2725	vlasnik	REPUBLIKA HRVATSKA		

27	35	vlasnik	REPUBLIKA HRVATSKA		
1044/1	2835	vlasnik	HERGEŠIĆ DRAGO	Hrvatska	ODRA SISAČKA 12, 44000 ODRA SISAČKA, HRVATSKA
1044/1	2835	vlasnik	HERGEŠIĆ DRAGO	Hrvatska	ODRA SISAČKA 12, 44000 ODRA SISAČKA, HRVATSKA
1044/1	2835	vlasnik	HERGEŠIĆ DRAGO	Hrvatska	ODRA SISAČKA 12, 44000 ODRA SISAČKA, HRVATSKA
1044/1	2835	vlasnik	HERGEŠIĆ DRAGO	Hrvatska	ODRA SISAČKA 12, 44000 ODRA SISAČKA, HRVATSKA
575	34	vlasnik	ROŽANKOVIĆ STEVO	Hrvatska	ŽABNO 43, 44000 ŽABNO, HRVATSKA
120	64	vlasnik	ROŽANKOVIĆ STEVO	Hrvatska	ŽABNO 43, 44000 ŽABNO, HRVATSKA
73	34	vlasnik	ROŽANKOVIĆ STEVO	Hrvatska	ŽABNO 43, 44000 ŽABNO, HRVATSKA
812	2093	vlasnik	Dobrenić Vlado		ŽABENSKA ULICA 34B, Žabno 44000 Sisak, Hrvatska
143	142	vlasnik	MATKOVIĆ ZORA		ULICA FRANJE GAŠPARCA 2, Šiljakovina 10413 Kravarsko, Hrvatska
22	25	vlasnik	PLEŠA IVAN	Hrvatska	ŽABNO 33, 44000 ŽABNO, HRVATSKA
1044/2	2836	vlasnik	JAVNO VODNO DOBRO U OPĆOJ UPORABI		
2274	2190	vlasnik	GRAD SISAK		RIMSKA ULICA 26, 44000 Sisak, Hrvatska
828	543	vlasnik	BANOVIĆ IVAN		ŽABENSKA ULICA 20, Žabno 44000 Sisak, Hrvatska
828	543	vlasnik	BANOVIĆ JOSIP	Hrvatska	ŽABNO 20, 44000 ŽABNO, HRVATSKA
828	543	vlasnik	BANOVIĆ IVAN		ŽABENSKA ULICA 20, Žabno 44000 Sisak, Hrvatska
828	543	vlasnik	BANOVIĆ JOSIP	Hrvatska	ŽABNO 20, 44000 ŽABNO, HRVATSKA
828	543	vlasnik	BANOVIĆ IVAN		ŽABENSKA ULICA 20, Žabno 44000 Sisak, Hrvatska
828	543	vlasnik	BANOVIĆ JOSIP	Hrvatska	ŽABNO 20, 44000 ŽABNO, HRVATSKA
828	543	vlasnik	BANOVIĆ IVAN		ŽABENSKA ULICA 20, Žabno 44000 Sisak, Hrvatska
828	543	vlasnik	BANOVIĆ JOSIP	Hrvatska	ŽABNO 20, 44000 ŽABNO, HRVATSKA
828	543	vlasnik	BANOVIĆ IVAN		ŽABENSKA ULICA 20, Žabno 44000 Sisak, Hrvatska
828	543	vlasnik	BANOVIĆ JOSIP	Hrvatska	ŽABNO 20, 44000 ŽABNO, HRVATSKA
1037	1763	vlasnik	HEP d.d.		Ulica grada Vukovara 37, 10000 Zagreb, Hrvatska
569	1827	vlasnik	Rožanković Ivica		ULICA HRVATSKIH BRANITELJA 69, Žabno 44000 Sisak, Hrvatska
611	2736	vlasnik	BOČINA KREŠO	Hrvatska	ŽABNO 16, 44000 ŽABNO, HRVATSKA
611	2736	vlasnik	BOČINA KREŠO	Hrvatska	ŽABNO 16, 44000 ŽABNO, HRVATSKA

611	2736	vlasnik	BOČINA KREŠO	Hrvatska	ŽABNO 16, 44000 ŽABNO, HRVATSKA
611	2736	vlasnik	BOČINA KREŠO	Hrvatska	ŽABNO 16, 44000 ŽABNO, HRVATSKA
611	2736	vlasnik	BOČINA KREŠO	Hrvatska	ŽABNO 16, 44000 ŽABNO, HRVATSKA
26	37	vlasnik	BRODARAC MARIJA, ŽENA ĐURE, ROĐENA TUŠKANAC		ODRA 22
36	49	vlasnik	Paintner-Vilenica Mirjana		ŠETALIŠTE VLADIMIRA NAZORA 4, 44000 Sisak, Hrvatska
36	49	vlasnik	PAINTNER-BULIMBAŠIĆ VESNA		SISAK, ANTUNA BRANKA ŠIMIĆA 9
39	78	vlasnik	OGULINAC MILAN	Hrvatska	TOPOLOVAC 130, 44000 TOPOLOVAC, HRVATSKA
1045	886	vlasnik	DVORNEKOVIĆ KRISTINA		ODRA-CESTA 10B, Odra Sisačka 44000 Sisak, Hrvatska
1045	886	vlasnik	Dvorneković Tomislav		ODRA-CESTA 10B, Odra Sisačka 44000 Sisak, Hrvatska
520	2285	vlasnik	ROŽANKOVIĆ STEVO	Hrvatska	ŽABNO 43, 44000 ŽABNO, HRVATSKA
2262	2181	vlasnik	JAVNO VODNO DOBRO U OPĆOJ UPORABI		
41	56	vlasnik	RIMOKATOLIČKA ŽUPA "UZVIŠENJA SV. KRIŽA"		SISAK, TRG BANA JOSIPA JELAČIĆA 1
55	34	vlasnik	ROŽANKOVIĆ STEVO	Hrvatska	ŽABNO 43, 44000 ŽABNO, HRVATSKA
122	126	vlasnik	BRODARAC MARIJA, ŽENA ĐURE, ROĐENA TUŠKANAC		ODRA 22
18	20	vlasnik	CEROVSKI VESNICA		ULICA HRVATSKIH BRANITELJA 53, Žabno 44000 Sisak, Hrvatska
30	34	vlasnik	ROŽANKOVIĆ STEVO	Hrvatska	ŽABNO 43, 44000 ŽABNO, HRVATSKA
23	22	vlasnik	REPUBLIKA HRVATSKA		
540	494	vlasnik	CEROVSKI VESNICA		ULICA HRVATSKIH BRANITELJA 53, Žabno 44000 Sisak, Hrvatska
571	34	vlasnik	ROŽANKOVIĆ STEVO	Hrvatska	ŽABNO 43, 44000 ŽABNO, HRVATSKA
572/1	34	vlasnik	ROŽANKOVIĆ STEVO	Hrvatska	ŽABNO 43, 44000 ŽABNO, HRVATSKA
121	122	vlasnik	ROŽANKOVIĆ STEVO	Hrvatska	ŽABNO 43, 44000 ŽABNO, HRVATSKA
121	122	vlasnik	REPUBLIKA HRVATSKA		
820	641	vlasnik	CEKOVIĆ ALOJZIJE	NJEMAČKA	LIPPER HELLWEG 326, BIELEFELD, NJEMAČKA
820	641	vlasnik	CEKOVIĆ ALOJZIJE	NJEMAČKA	LIPPER HELLWEG 326, BIELEFELD, NJEMAČKA
19	21	vlasnik	REPUBLIKA HRVATSKA		
31	39	vlasnik	ROŽANKOVIĆ IVICA		ULICA HRVATSKIH BRANITELJA 69, Žabno 44000 Sisak, Hrvatska
624	1311	vlasnik	KRPAČIĆ ANKICA		ODRANSKA ULICA 29, Žabno 44000 Sisak, Hrvatska
1051	588	vlasnik	BRODAREC LJUBICA	Hrvatska	ODRA SISAČKA 2, 44000 ODRA

					SISAČKA, HRVATSKA
1051	588	vlasnik	BRODAREC JADRANKO	Hrvatska	ODRA SISAČKA 2, 44000 ODRA SISAČKA, HRVATSKA
574	436	vlasnik	Rožanković Ivica		ULICA HRVATSKIH BRANITELJA 69, Žabno 44000 Sisak, Hrvatska
543	1383	vlasnik	LUKINIĆ BOJANA		KRAGUJEVAC, BORISA KIDRIĆA 8/1
614	2166	vlasnik	SKENDER ZDENKO		ODRANSKA ULICA 51, Žabno 44000 Sisak, Hrvatska
2265	2183	vlasnik	JAVNO VODNO DOBRO U OPĆOJ UPORABI		
47	34	vlasnik	ROŽANKOVIĆ STEVO	Hrvatska	ŽABNO 43, 44000 ŽABNO, HRVATSKA
2275	2191	vlasnik	GRAD SISAK		RIMSKA ULICA 26, 44000 Sisak, Hrvatska
2307	1016	vlasnik	JAVNO DOBRO U OPĆOJ UPORABI		
2267	2185	vlasnik	JAVNO VODNO DOBRO U OPĆOJ UPORABI		
518	1080	vlasnik	ĐURAŠIN FRANJO, SIN MIRKA		VELIKA BUNA 15
1049	585	vlasnik	MILIČIĆ DAJANA	Hrvatska	ODRA SISAČKA 4, 44000 ODRA SISAČKA, HRVATSKA
1049	585	vlasnik	BRODAREC ANA	Hrvatska	ODRA SISAČKA 4, 44000 ODRA SISAČKA, HRVATSKA
1049	585	vlasnik	MILIČIĆ DAJANA	Hrvatska	ODRA SISAČKA 4, 44000 ODRA SISAČKA, HRVATSKA
1049	585	vlasnik	BRODAREC ANA	Hrvatska	ODRA SISAČKA 4, 44000 ODRA SISAČKA, HRVATSKA
1049	585	vlasnik	MILIČIĆ DAJANA	Hrvatska	ODRA SISAČKA 4, 44000 ODRA SISAČKA, HRVATSKA
1049	585	vlasnik	BRODAREC ANA	Hrvatska	ODRA SISAČKA 4, 44000 ODRA SISAČKA, HRVATSKA
1049	585	vlasnik	MILIČIĆ DAJANA	Hrvatska	ODRA SISAČKA 4, 44000 ODRA SISAČKA, HRVATSKA
1049	585	vlasnik	BRODAREC ANA	Hrvatska	ODRA SISAČKA 4, 44000 ODRA SISAČKA, HRVATSKA
2358	2743	vlasnik	JAVNO DOBRO U OPĆOJ UPORABI		
133	18	vlasnik	Lukinić Martin		ŽABENSKA ULICA 37, Žabno 44000 Sisak, Hrvatska
532	2098	vlasnik	Rožanković Ivica		ULICA HRVATSKIH BRANITELJA 69, Žabno 44000 Sisak, Hrvatska
2346	1052	vlasnik	JAVNO DOBRO U OPĆOJ UPORABI		
40	55	vlasnik	PEJNOVIĆ MARIJA		MAJER 2, Pinezići 51500 Krk, Hrvatska
40	55	vlasnik	PRIES ZLATKO		ULICA IVE LOVREKOVIĆA 2, 44000 Sisak, Hrvatska
40	55	vlasnik	PRIES NIKOLA		ULICA KRALJA TOMISLAVA 2, 44000 Sisak, Hrvatska
34	34	vlasnik	ROŽANKOVIĆ STEVO	Hrvatska	ŽABNO 43, 44000 ŽABNO, HRVATSKA
2273	218	vlasnik	PRIES ZLATKO		ULICA IVE LOVREKOVIĆA 2, 44000

	9				Sisak, Hrvatska
2273	2189	vlasnik	PEJNOVIĆ MARIJA		MAJER 2, Pinezići 51500 Krk, Hrvatska
2273	2189	vlasnik	PRIES NIKOLA		ULICA KRALJA TOMISLAVA 2, 44000 Sisak, Hrvatska
2273	2189	vlasnik	KOLIĆ ŽELJKA	Hrvatska	ODRA SISAČKA 85, 44000 ODRA SISAČKA, HRVATSKA
2273	2189	vlasnik	Lukinić Martin		ŽABENSKA ULICA 37, Žabno 44000 Sisak, Hrvatska
145	146	vlasnik	DOBRENIĆ JOSO	Hrvatska	ŽABNO 47, 44000 ŽABNO, HRVATSKA
2312	1019	vlasnik	JAVNO DOBRO U OPĆOJ UPORABI		
572/2	34	vlasnik	ROŽANKOVIĆ STEVO	Hrvatska	ŽABNO 43, 44000 ŽABNO, HRVATSKA
519	1885	vlasnik	ĐURAŠIN FRANJO, SIN MIRKA		VELIKA BUNA 15
13	13	vlasnik	PRIES NIKOLA		SISAK, KRALJA TOMISLAVA 2
13	13	vlasnik	PEJNOVIĆ MARIJA		MAJER 2, Pinezići 51500 Krk, Hrvatska
13	13	vlasnik	PRIES ZLATKO		ULICA IVE LOVREKOVIĆA 2, 44000 Sisak, Hrvatska
523	828	vlasnik	GOLUB-DOBRENIĆ IVANKA		PRVI DESNI ODVOJAK 30, Staro Pračno 44000 Sisak, Hrvatska
523	828	vlasnik	ZEJNIĆ SLAVICA		ODRANSKA ULICA 45, Žabno 44000 Sisak, Hrvatska
523	828	vlasnik	DOBRENIĆ JOSO	Hrvatska	ŽABNO 47, 44000 ŽABNO, HRVATSKA
523	828	vlasnik	DOBRENIĆ IVICA		ODRANSKA ULICA 49, Žabno 44000 Sisak, Hrvatska
621	717	vlasnik	CEROVSKI JAGA		ODRANSKA ULICA 35, Žabno 44000 Sisak, Hrvatska
134	133	vlasnik	KOLIĆ ŽELJKA	Hrvatska	ODRA SISAČKA 85, 44000 ODRA SISAČKA, HRVATSKA
567	1825	vlasnik	ŠEBEK DRAGO		POLJSKA ULICA 13, Žabno 44000 Sisak, Hrvatska
42	57	vlasnik	REPUBLIKA HRVATSKA		
37	335	vlasnik	DOLOVIĆ JANA		ODRA-CESTA 127, Odra Sisačka 44000 Sisak, Hrvatska
535	709	vlasnik	DOBRENIĆ JOSO	Hrvatska	ŽABNO 47, 44000 ŽABNO, HRVATSKA
577	2431	vlasnik	KLOBUČAR DUBRAVKA	Hrvatska	ŽABNO 31, 44000 ŽABNO, HRVATSKA
123	33	vlasnik	ROŽANKOVIĆ STEVO	Hrvatska	ŽABNO 43, 44000 ŽABNO, HRVATSKA
831	2804	vlasnik	TUŠKANEC IVICA		ŽABENSKA ULICA 14, Žabno 44000 Sisak, Hrvatska
831	2804	vlasnik	TUŠKANEC MARICA		ŽABENSKA ULICA 14, Žabno 44000 Sisak, Hrvatska
135	134	vlasnik	KOLIĆ ŽELJKA	Hrvatska	ODRA SISAČKA 85, 44000 ODRA SISAČKA, HRVATSKA
570	1338	vlasnik	LATIN IVO		SISAK, DAVORINA TRSTENJAKA 14
623	246	vlasnik	ŠTRK SVJETLANA		ODRANSKA ULICA 31, Žabno 44000

	3				Sisak, Hrvatska
74/1	34	vlasnik	ROŽANKOVIĆ STEVO	Hrvatska	ŽABNO 43, 44000 ŽABNO, HRVATSKA
522	44	vlasnik	Rožanković Ivica		ULICA HRVATSKIH BRANITELJA 69, Žabno 44000 Sisak, Hrvatska
14	135	vlasnik	KOLIĆ ŽELJKA	Hrvatska	ODRA SISAČKA 85, 44000 ODRA SISAČKA, HRVATSKA
2310	1017	vlasnik	JAVNO DOBRO U OPĆOJ UPORABI		
1041/2	2881	vlasnik	REPUBLIKA HRVATSKA		
1041/2	2881	vlasnik	REPUBLIKA HRVATSKA		
17	19	vlasnik	DOLOVIĆ MIHAEL		ODRA SISAČKA 127
827	576	vlasnik	OGULINEC MATIJA	Hrvatska	ŽABNO 22, 44000 ŽABNO, HRVATSKA
827	576	vlasnik	OGULINEC LJUBICA	Hrvatska	ŽABNO 22, 44000 ŽABNO, HRVATSKA
586	1282	vlasnik	KOVAČIĆ DARINKA		STARO PRAČNO 68, Staro Pračno 44000 Sisak, Hrvatska
125	26	vlasnik	PLEŠA LJUBICA		ŽABENSKA ULICA 33, Žabno 44000 Sisak, Hrvatska
124	123	vlasnik	REPUBLIKA HRVATSKA		
130	124	vlasnik	REPUBLIKA HRVATSKA		
620	718	vlasnik	CEROVSKI LJUBICA	Hrvatska	ŽABNO 37, 44000 ŽABNO, HRVATSKA
2263/1	2898	vlasnik	REPUBLIKA HRVATSKA		
2366	2928	vlasnik	JAVNO DOBRO U OPĆOJ UPORABI		
829	1539	vlasnik	BATINJAN ENA		ŽABENSKA ULICA 18, Žabno 44000 Sisak, Hrvatska
832	1293	vlasnik	Badanjek Ivica		ZAGREBAČKA ULICA 34, 44000 Sisak, Hrvatska
132	132	vlasnik	DOLOVIĆ MIHAEL		ODRA SISAČKA 127
566	2435	vlasnik	CELINŠĆAK INES		TOPUSKO, PETRA SVAČIĆA 10H
566	2435	vlasnik	ŠIMUNJER BORIS		RIJEKA, ANTE KOVAČIĆA 24
580	2296	vlasnik	Badanjek Ivica		ZAGREBAČKA ULICA 34, 44000 Sisak, Hrvatska
837	2095	vlasnik	SMOLKA MARIJA		ULICA KNEZA BRANIMIRA 10, 44000 Sisak, Hrvatska
837	2095	vlasnik	SMOLKA MARIJA		ULICA KNEZA BRANIMIRA 10, 44000 Sisak, Hrvatska
1050	587	vlasnik	BRODAREC LJUBICA	Hrvatska	ODRA SISAČKA 2, 44000 ODRA SISAČKA, HRVATSKA
1050	587	vlasnik	BRODAREC JADRANKO	Hrvatska	ODRA SISAČKA 2, 44000 ODRA SISAČKA, HRVATSKA
527	1387	vlasnik	Lukinić Martin		ŽABENSKA ULICA 37, Žabno 44000 Sisak, Hrvatska
1036	1547	vlasnik	Osić Jadranka	Hrvatska	Sisak, Frana Kršinića 15

1036	1547	vlasnik	MLINARIĆ ŠTEFICA STEPHANIE		CANADA, 62 SUSAN CRT. KITCHENER ONTARIO N2A-4B1
612	1332	vlasnik	LANG BOŽICA		ŽABNO, ODRANSKA 55
612	1332	vlasnik	LANG BOŽICA		ŽABNO, ODRANSKA 55
612	1332	vlasnik	LANG BOŽICA		ŽABNO, ODRANSKA 55
612	1332	vlasnik	LANG BOŽICA		ŽABNO, ODRANSKA 55
612	1332	vlasnik	LANG BOŽICA		ŽABNO, ODRANSKA 55
612	1332	vlasnik	LANG BOŽICA		ŽABNO, ODRANSKA 55
43	79	vlasnik	OGULINAC MILAN	Hrvatska	TOPOLOVAC 130, 44000 TOPOLOVAC, HRVATSKA
54/1	34	vlasnik	ROŽANKOVIĆ STEVO	Hrvatska	ŽABNO 43, 44000 ŽABNO, HRVATSKA
12	12	vlasnik	MATKOVIĆ ZORA		ULICA FRANJE GAŠPARCA 2, Šiljakovina 10413 Kravarsko, Hrvatska
146	147	vlasnik	DOBRENIĆ JOSO	Hrvatska	ŽABNO 47, 44000 ŽABNO, HRVATSKA
146	147	vlasnik	DOBRENIĆ JOSO	Hrvatska	ŽABNO 47, 44000 ŽABNO, HRVATSKA
146	147	vlasnik	DOBRENIĆ JOSO	Hrvatska	ŽABNO 47, 44000 ŽABNO, HRVATSKA
146	147	vlasnik	DOBRENIĆ JOSO	Hrvatska	ŽABNO 47, 44000 ŽABNO, HRVATSKA
49	34	vlasnik	ROŽANKOVIĆ STEVO	Hrvatska	ŽABNO 43, 44000 ŽABNO, HRVATSKA
542	1394	vlasnik	LUKINIĆ ŽELJKO		NOVA ULICA 4, Žabno 44000 Sisak, Hrvatska
542	1394	vlasnik	Rožanković Ivica		ULICA HRVATSKIH BRANITELJA 69, Žabno 44000 Sisak, Hrvatska
834	1294	vlasnik	Kovarbašić Stanko		VELIKI ŠUŠNJAR 165, Veliki Šušnjar 44250 Petrinja, Hrvatska
54/3	34	vlasnik	ROŽANKOVIĆ STEVO	Hrvatska	ŽABNO 43, 44000 ŽABNO, HRVATSKA
16	14	vlasnik	Lukinić Martin		ŽABENSKA ULICA 37, Žabno 44000 Sisak, Hrvatska
2279	1405	vlasnik	GRAD SISAK		RIMSKA ULICA 26, 44000 Sisak, Hrvatska
2344	1039	vlasnik	JAVNO DOBRO U OPĆOJ UPORABI		
824	498	vlasnik	BOSNIĆ KATA	Hrvatska	ŽABNO 26, 44000 ŽABNO, HRVATSKA
824	498	vlasnik	BOSNIĆ KATA	Hrvatska	ŽABNO 26, 44000 ŽABNO, HRVATSKA
824	498	vlasnik	BOSNIĆ KATA	Hrvatska	ŽABNO 26, 44000 ŽABNO, HRVATSKA
824	498	vlasnik	BOSNIĆ KATA	Hrvatska	ŽABNO 26, 44000 ŽABNO, HRVATSKA
2343	1038	vlasnik	JAVNO DOBRO U OPĆOJ UPORABI		

533	1893	vlasnik	Rožanković Ivica		ULICA HRVATSKIH BRANITELJA 69, Žabno 44000 Sisak, Hrvatska
833	1473	vlasnik	ŽAMARIJA IVANČICA		ULICA DRAGE RADOVIĆA 24, 44000 Sisak, Hrvatska
836	1956	vlasnik	PUČKO IVANKA		ŽABENSKA ULICA 4, Žabno 44000 Sisak, Hrvatska
836	1956	vlasnik	PUČKO IVICA	Hrvatska	ŽABNO 4, 44000 ŽABNO, HRVATSKA
836	1956	vlasnik	PUČKO IVICA		ŽABENSKA ULICA 4, Žabno 44000 Sisak, Hrvatska
836	1956	vlasnik	PUČKO IVANKA		ŽABENSKA ULICA 4, Žabno 44000 Sisak, Hrvatska
836	1956	vlasnik	PUČKO IVICA	Hrvatska	ŽABNO 4, 44000 ŽABNO, HRVATSKA
836	1956	vlasnik	PUČKO IVICA		ŽABENSKA ULICA 4, Žabno 44000 Sisak, Hrvatska
836	1956	vlasnik	PUČKO IVANKA		ŽABENSKA ULICA 4, Žabno 44000 Sisak, Hrvatska
836	1956	vlasnik	PUČKO IVICA	Hrvatska	ŽABNO 4, 44000 ŽABNO, HRVATSKA
836	1956	vlasnik	PUČKO IVICA		ŽABENSKA ULICA 4, Žabno 44000 Sisak, Hrvatska
119	121	vlasnik	Rožanković Ivica		ULICA HRVATSKIH BRANITELJA 69, Žabno 44000 Sisak, Hrvatska
568	2436	vlasnik	CELINŠĆAK INES		TOPUSKO, PETRA SVAČIĆA 10H
568	2436	vlasnik	ŠIMUNJER BORIS		RIJEKA, ANTE KOVAČIĆA 24
539	710	vlasnik	CERJAK NEVENKA		JAZVENSKI PUT 19, Sela 44000 Sisak, Hrvatska
622	715	vlasnik	CEROVSKI IGOR		ODRANSKA ULICA 33, Žabno 44000 Sisak, Hrvatska
826	668	vlasnik	CEKOVIĆ BORKO		ŽABNO 10
10	6	vlasnik	CEROVSKI VESNICA		ULICA HRVATSKIH BRANITELJA 53, Žabno 44000 Sisak, Hrvatska
1041/1	2929	vlasnik	LOVREKOVIĆ HRVOJE	Hrvatska	ODRA 1. DESNI ODVOJAK 14A, 44000 ODRA SISAČKA, HRVATSKA
1041/1	2929	vlasnik	LOVREKOVIĆ MARIJA	Hrvatska	ODRA 1. DESNI ODVOJAK 14A, 44000 ODRA SISAČKA, HRVATSKA
1041/1	2929	vlasnik	LOVREKOVIĆ HRVOJE	Hrvatska	ODRA 1. DESNI ODVOJAK 14A, 44000 ODRA SISAČKA, HRVATSKA
1041/1	2929	vlasnik	LOVREKOVIĆ MARIJA	Hrvatska	ODRA 1. DESNI ODVOJAK 14A, 44000 ODRA SISAČKA, HRVATSKA
1041/1	2929	vlasnik	LOVREKOVIĆ HRVOJE	Hrvatska	ODRA 1. DESNI ODVOJAK 14A, 44000 ODRA SISAČKA, HRVATSKA
1041/1	2929	vlasnik	LOVREKOVIĆ MARIJA	Hrvatska	ODRA 1. DESNI ODVOJAK 14A, 44000 ODRA SISAČKA, HRVATSKA
1041/1	2929	vlasnik	LOVREKOVIĆ HRVOJE	Hrvatska	ODRA 1. DESNI ODVOJAK 14A, 44000 ODRA SISAČKA, HRVATSKA
1041/1	2929	vlasnik	LOVREKOVIĆ MARIJA	Hrvatska	ODRA 1. DESNI ODVOJAK 14A, 44000 ODRA SISAČKA, HRVATSKA
1041/1	2929	vlasnik	LOVREKOVIĆ HRVOJE	Hrvatska	ODRA 1. DESNI ODVOJAK 14A, 44000 ODRA SISAČKA, HRVATSKA
1041/	292	vlasnik	LOVREKOVIĆ MARIJA	Hrvatska	ODRA 1. DESNI ODVOJAK 14A,

1	9				44000 ODRA SISAČKA, HRVATSKA
15	136	vlasnik	KOLIĆ ŽELJKA	Hrvatska	ODRA SISAČKA 85, 44000 ODRA SISAČKA, HRVATSKA
38	51	vlasnik	ŽUGAJ IVAN		ODRANSKA ULICA 27, Žabno 44000 Sisak, Hrvatska
516	2624	vlasnik	ŽUGAJ STJEPAN		ULICA HRVATSKIH BRANITELJA 29, Žabno 44000 Sisak, Hrvatska
537	829	vlasnik	DOBRENIĆ IVICA		ODRANSKA ULICA 49, Žabno 44000 Sisak, Hrvatska
537	829	vlasnik	DOBRENIĆ JOSO	Hrvatska	ŽABNO 47, 44000 ŽABNO, HRVATSKA
537	829	vlasnik	GOLUB-DOBRENIĆ IVANKA		PRVI DESNI ODVOJAK 30, Staro Pračno 44000 Sisak, Hrvatska
537	829	vlasnik	ZEJNIĆ SLAVICA		ODRANSKA ULICA 45, Žabno 44000 Sisak, Hrvatska
613	1756	vlasnik	MALOVIĆ VUKSAN ROMANA		ODRANSKA ULICA 53, Žabno 44000 Sisak, Hrvatska
613	1756	vlasnik	MALOVIĆ MARTINA		ULICA IVANA GUNDULIĆA 3, 44000 Sisak, Hrvatska
613	1756	vlasnik	HOZJAN ANĐELKA	Hrvatska	ŽABNO 53, 44000 ŽABNO, HRVATSKA
613	1756	vlasnik	MALOVIĆ VUKSAN ROMANA		ODRANSKA ULICA 53, Žabno 44000 Sisak, Hrvatska
613	1756	vlasnik	MALOVIĆ MARTINA		ULICA IVANA GUNDULIĆA 3, 44000 Sisak, Hrvatska
613	1756	vlasnik	HOZJAN ANĐELKA	Hrvatska	ŽABNO 53, 44000 ŽABNO, HRVATSKA
613	1756	vlasnik	MALOVIĆ VUKSAN ROMANA		ODRANSKA ULICA 53, Žabno 44000 Sisak, Hrvatska
613	1756	vlasnik	MALOVIĆ MARTINA		ULICA IVANA GUNDULIĆA 3, 44000 Sisak, Hrvatska
613	1756	vlasnik	HOZJAN ANĐELKA	Hrvatska	ŽABNO 53, 44000 ŽABNO, HRVATSKA
616	830	vlasnik	DOBRENIĆ JOSO	Hrvatska	ŽABNO 47, 44000 ŽABNO, HRVATSKA
616	830	vlasnik	DOBRENIĆ JOSO	Hrvatska	ŽABNO 47, 44000 ŽABNO, HRVATSKA
21	24	vlasnik	PEREKOVIĆ STEVO	Hrvatska	DESNI ODVOJAK I-2 1, 44250 NOVO SELIŠTE, HRVATSKA
819	643	vlasnik	CEKOVIĆ KATA		GORNJA KUPČINA 74, Gornja Kupčina 10454 Krašić, Hrvatska
819	643	vlasnik	Ceković Mario		ŽABENSKA ULICA 6, Žabno 44000 Sisak, Hrvatska
819	643	vlasnik	CEKOVIĆ KATA		GORNJA KUPČINA 74, Gornja Kupčina 10454 Krašić, Hrvatska
819	643	vlasnik	Ceković Mario		ŽABENSKA ULICA 6, Žabno 44000 Sisak, Hrvatska

Popis nositelja prava na česticama

Obuhvat zahvata zauzima dijelove katastarskih čestica u **k.o. Stupno**:

BR. K.Č.	BROJ PL-a	NAZIV_PRAVNOG_ODNOSA	NAZIV	DRZAVA	adrese_upisanih_osoba_ADRESA_OPISNA
46	479	vlasnik	PROTULIPAC HRVOJE		ULICA DUBRAVKA PUKŠECA 2, 44000 Sisak, Hrvatska
47	610	vlasnik	BALJAK IVICA		ULICA ŠTEFA KLARIĆA 6, 44000 Sisak, Hrvatska
48	614	vlasnik	UNETIĆ DRAGUTIN		SISAK
49	1318	vlasnik	Ivša Ivica		JAZVENIK 29, Jazvenik 44000 Sisak, Hrvatska
50	112	vlasnik	KIRETA MILKA		STUPNO 103, Stupno 44000 Sisak, Hrvatska
1239	1618	vlasnik	JAVNO VODNO DOBRO U OPĆOJ UPORABI		
35	587	vlasnik	REPUBLIKA HRVATSKA		
36	588	vlasnik	REPUBLIKA HRVATSKA		
37	594	vlasnik	BAŠIĆ KATA		STUPNO 38
37	594	vlasnik	BAŠIĆ VLADIMIR		STUPNO 38
38	595	vlasnik	BAŠIĆ VLADIMIR		STUPNO 38
38	595	vlasnik	BAŠIĆ KATA		STUPNO 38
39	596	vlasnik	REPUBLIKA HRVATSKA		
40	597	vlasnik	DRNIĆ JOSIP, SIN IVANA		ZAGREB, ŽEŽEVIČKA 11
40	597	vlasnik	KRALJ KATA		STUPNO 34
41	598	vlasnik	DRNIĆ JOSIP, SIN IVANA		ZAGREB, ŽEŽEVIČKA 11
41	598	vlasnik	KRALJ KATA		STUPNO 34
27	581	vlasnik	REPUBLIKA HRVATSKA		
28	582	vlasnik	REPUBLIKA HRVATSKA		
29	605	vlasnik	REPUBLIKA HRVATSKA		
88	156	vlasnik	CEROVSKI IVAN	Hrvatska	ODRA SISAČKA 188, 44000 ODRA SISAČKA, HRVATSKA
89	663	vlasnik	PEREKOVIĆ RAJKA	Hrvatska	ODRA 2. DESNI ODVOJAK 1, 44000 ODRA SISAČKA, HRVATSKA
90	189	vlasnik	Trčak Tomislav		STUPNO 25, Stupno 44000 Sisak, Hrvatska
92	599	vlasnik	REPUBLIKA HRVATSKA		
1272	1735	vlasnik	JAVNO VODNO DOBRO U OPĆOJ UPORABI		
242	678	vlasnik	BARTOLIĆ NADA		SISAČKA 242, Sela 44000 Sisak, Hrvatska
242	678	vlasnik	BARTOLIĆ IVICA		SISAČKA 242, Sela 44000 Sisak, Hrvatska
134	408	vlasnik	BATINJAN JASNICA		ŽABENSKA ULICA 41, Žabno 44000 Sisak, Hrvatska
135	1569	vlasnik	PREZELJ TATJANA	Hrvatska	S. I A. RADIĆA 5, 44000 SISAK, HRVATSKA
243	591	vlasnik	ČUČKOVIĆ DAMIR		STUPNO 92, Stupno 44000 Sisak, Hrvatska

244	253	vlasnik	ROŽIĆ VLADO		STUPNO 23, Stupno 44000 Sisak, Hrvatska
86	86	vlasnik	Majstorović Nenad		Poljana Dragutina Kalea 12, 10000 Zagreb, Hrvatska
86	86	vlasnik	MEŠTROVIĆ KARMEN		ZAGREB, KOLAROVA 6
87	1561	vlasnik	ŠANDOR IVICA		STUPNO 54, Stupno 44000 Sisak, Hrvatska
133	229	vlasnik	Trčak Tomislav		STUPNO 25, Stupno 44000 Sisak, Hrvatska
65	261	vlasnik	Ivša Ivica		JAZVENIK 29, Jazvenik 44000 Sisak, Hrvatska
66	297	vlasnik	GALETIN MARIJA	NJEMAČKA	AM RODELBERG 29, BERLIN
67	612	vlasnik	CEROVSKI IVAN	Hrvatska	ODRA SISAČKA 188, 44000 ODRA SISAČKA, HRVATSKA
67	612	vlasnik	CEROVSKI IVAN	Hrvatska	ODRA SISAČKA 188, 44000 ODRA SISAČKA, HRVATSKA
67	612	vlasnik	CEROVSKI IVAN	Hrvatska	ODRA SISAČKA 188, 44000 ODRA SISAČKA, HRVATSKA
74	87	vlasnik	JANUS TOMISLAV		STUPNO 140A, Stupno 44000 Sisak, Hrvatska
52	114	vlasnik	PREZELJ TATJANA	Hrvatska	S. I A. RADIĆA 5, 44000 SISAK, HRVATSKA
53	97	vlasnik	KLASNIĆ STJEPAN		STUPNO 53, Stupno 44000 Sisak, Hrvatska
70	613	vlasnik	CEROVSKI IVAN	Hrvatska	ODRA SISAČKA 188, 44000 ODRA SISAČKA, HRVATSKA
73	89	vlasnik	Trčak Tomislav		STUPNO 25, Stupno 44000 Sisak, Hrvatska
268	389	vlasnik	GREGURIĆ DUBRAVKA		STUPNO 1, Stupno 44000 Sisak, Hrvatska
268	389	vlasnik	REPUBLIKA HRVATSKA		
1240/1	1617	vlasnik	REPUBLIKA HRVATSKA		
1240/1	1617	vlasnik	REPUBLIKA HRVATSKA		
1240/1	1617	vlasnik	REPUBLIKA HRVATSKA		
1240/1	1617	vlasnik	REPUBLIKA HRVATSKA		
1240/1	1617	vlasnik	REPUBLIKA HRVATSKA		
1240/1	1617	vlasnik	REPUBLIKA HRVATSKA		
1240/1	1617	vlasnik	REPUBLIKA HRVATSKA		
1240/1	1617	vlasnik	REPUBLIKA HRVATSKA		
1238/1	1715	vlasnik	JAVNO VODNO DOBRO U OPĆOJ UPORABI		
1238/1	1715	vlasnik	JAVNO VODNO DOBRO U OPĆOJ UPORABI		

123 8/1	1715	vlasnik	JAVNO VODNO DOBRO U OPĆOJ UPORABI		
124 4/3	1727	vlasnik	GRAD SISAK		RIMSKA ULICA 26, 44000 Sisak, Hrvatska
84	95	vlasnik	Trčak Tomislav		STUPNO 25, Stupno 44000 Sisak, Hrvatska
45	478	vlasnik	PROTULIPAC HRVOJE		ULICA DUBRAVKA PUKŠECA 2, 44000 Sisak, Hrvatska
42	275	vlasnik	ŠKRINJARIĆ ROBERT		STUPNO 118A, Stupno 44000 Sisak, Hrvatska
43	504	vlasnik	BATINJAN JASNICA		ŽABENSKA ULICA 41, Žabno 44000 Sisak, Hrvatska
44	525	vlasnik	PALČIĆ JOSIP		STUPNO 42, Stupno 44000 Sisak, Hrvatska
124 1	1753	vlasnik	REPUBLIKA HRVATSKA		
124 2	1752	vlasnik	REPUBLIKA HRVATSKA		
75	86	vlasnik	Majstorović Nenad		Poljana Dragutina Kalea 12, 10000 Zagreb, Hrvatska
75	86	vlasnik	MEŠTROVIĆ KARMEN		ZAGREB, KOLAROVA 6
76	88	vlasnik	Trčak Tomislav		STUPNO 25, Stupno 44000 Sisak, Hrvatska
83	662	vlasnik	PEREKOVIĆ RAJKA	Hrvatska	ODRA 2. DESNI ODVOJAK 1, 44000 ODRA SISAČKA, HRVATSKA
85	90	vlasnik	GJURAŠIN FRANJO, SIN MIRKA		BUNA 15
3	644	vlasnik	PRVOSTOLNI KAPTOL ZAGREBAČKI		ZAGREB, KAPTOL 27
6	646	vlasnik	PRVOSTOLNI KAPTOL ZAGREBAČKI		ZAGREB, KAPTOL 27
7	647	vlasnik	PRVOSTOLNI KAPTOL ZAGREBAČKI		ZAGREB, KAPTOL 27
8	575	vlasnik	REPUBLIKA HRVATSKA		
123 7	1619	vlasnik	JAVNO VODNO DOBRO U OPĆOJ UPORABI		
69	609	vlasnik	REPUBLIKA HRVATSKA		
124 7	1540	vlasnik	GRAD SISAK		RIMSKA ULICA 26, 44000 Sisak, Hrvatska
141	277	vlasnik	ŠKRINJARIĆ ROBERT		STUPNO 118A, Stupno 44000 Sisak, Hrvatska
143	585	vlasnik	REPUBLIKA HRVATSKA		
144	480	vlasnik	PROTULIPAC HRVOJE		ULICA DUBRAVKA PUKŠECA 2, 44000 Sisak, Hrvatska
145	481	vlasnik	PROTULIPAC HRVOJE		ULICA DUBRAVKA PUKŠECA 2, 44000 Sisak, Hrvatska
127 3/1	1736	vlasnik	JAVNO VODNO DOBRO U OPĆOJ UPORABI		
91	185	vlasnik	Trčak Tomislav		STUPNO 25, Stupno 44000 Sisak, Hrvatska
93	636	vlasnik	Trčak Tomislav		STUPNO 25, Stupno 44000 Sisak, Hrvatska

DIONICA 5: GRADNJA I REKONSTRUKCIJA NASIPA NASELJA LEKENIK

PRIKAZ ZAHVATA NA DOF-U I DKP-U

POPIS KOORDINATA LOMNIH TOČAKA OBUHVATA ZAHVATA

POPIS VLANSIKA I NOSITELJA DRUGIH STVARNIH PRAVA

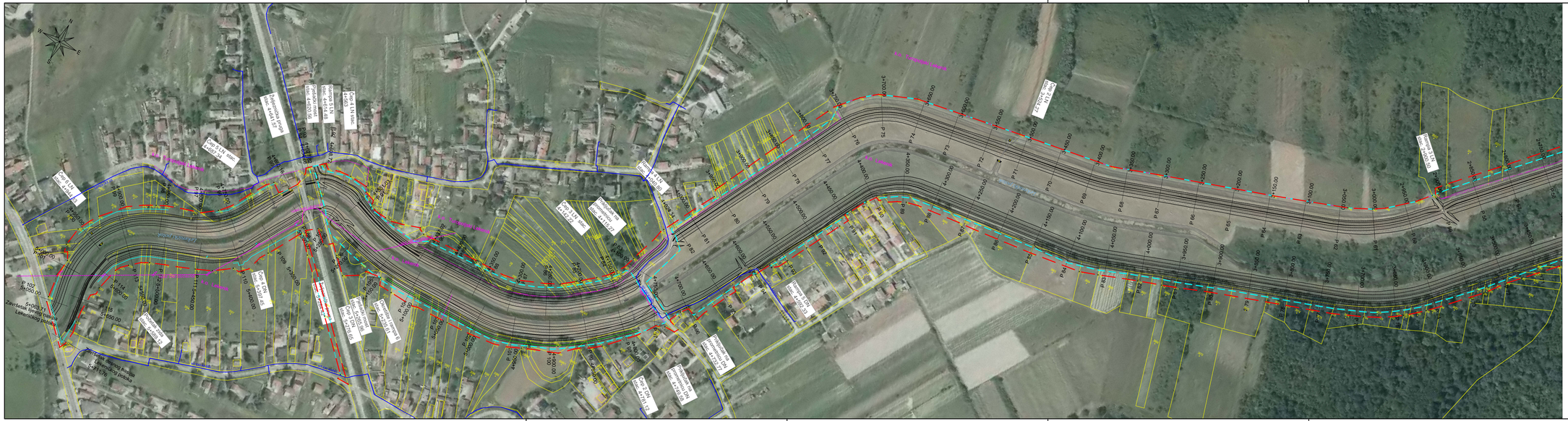
Kr. Turopoljski potok
Kr. Turopoljski potok
Kr. Turopoljski potok

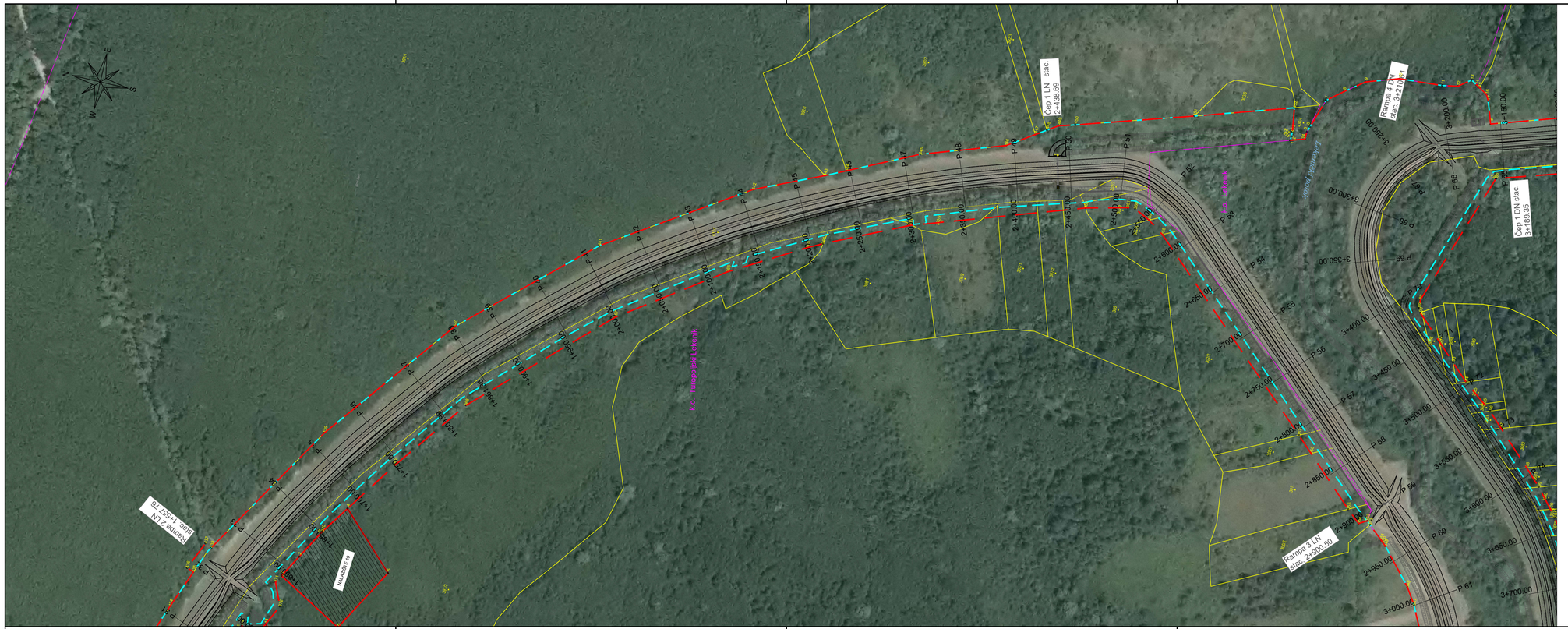
Cep 1 LN stac. 2+438.69
Rampa 4 LN stac. 3+210.00
Cep 1 DN stac. 3+189.35
Rampa 3 LN stac. 2+600.50
Rampa 2 LN stac. 1+627.76
NALAZIŠTE III
k.o. Turopoljski Lekenik
k.o. Lekenik
Lekenik, Vukovarska
P 1
P 2
P 3
P 4
P 5
P 6
P 7
P 8
P 9
P 10
P 11
P 12
P 13
P 14
P 15
P 16
P 17
P 18
P 19
P 20
P

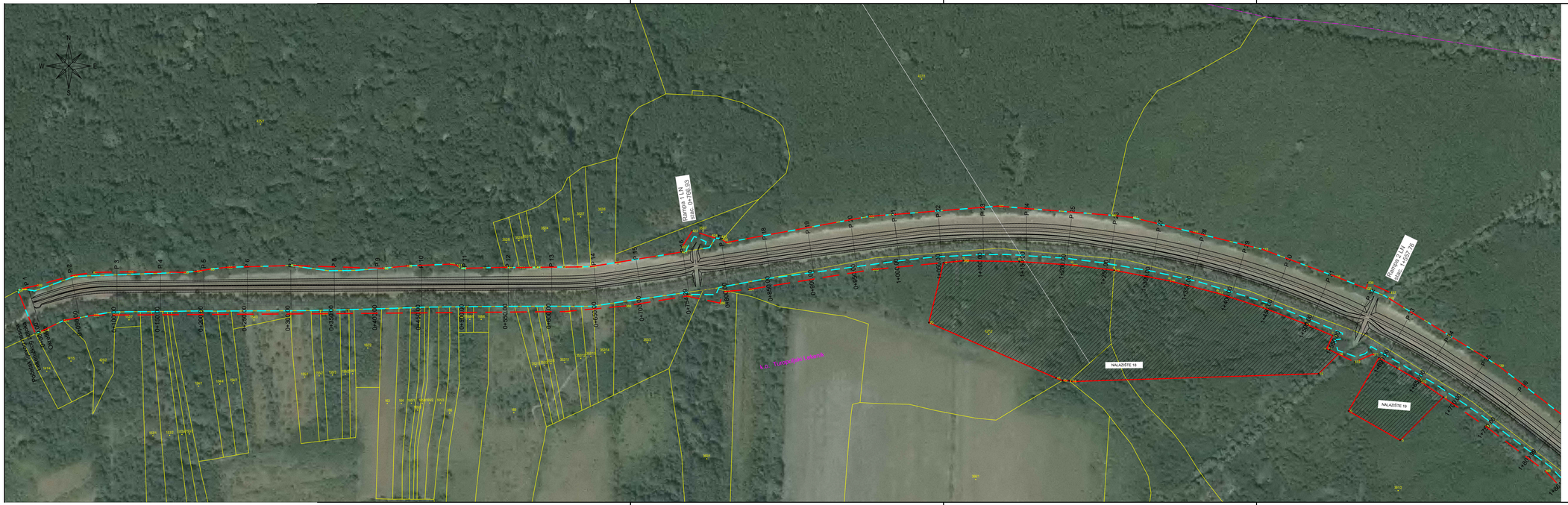
N
W
E
S
Postojeći nasip
Postojeći nasip
Postojeći nasip

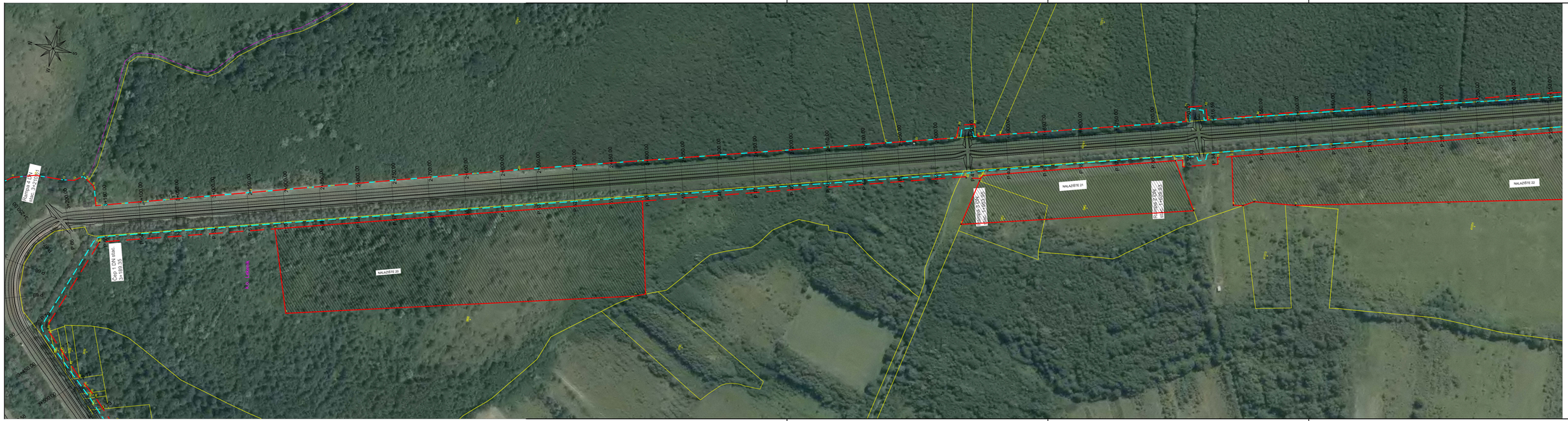
Dionica 5 (L=
Ch 35+
Ch 35+134,00
Ch 35+
NALAZIŠTE 20
NALAZIŠTE 21
NALAZIŠTE 22
PK 1
PK 2
PK 3
PK 4
PK 5
PK 6
PK 7
PK 8
PK 9
PK 10
PK 11
PK 12
PK 13
PK 14
PK 15
PK 16
PK 17
PK 18
PK 19
PK 20
PK



LEGENDA:

- OBUHVAT ZAHVATA
- PRIJEDLOG PARCELACIJSKE LINIJE
- GRAĐEVINA
- GRANICA KATASTARSKIH ČESTICA
- GRANICA KATASTARSKIH OPĆINA
- NALAZIŠTE
- HEP 20 kV
- HT EKI

SHEMA LISTOVA:



VODOPRIVREDNO-PROJEKTNI BIRO d.d.

Područje zahvata:
HRVATSKE VODE, Zagreb, Ulica grada Vukovara 220

Projekt:
SUSTAV ZAŠTITE OD POPLAVA KARLOVAČKO - SISAČKOG PODRUČJA
MJERA 10 - ZAŠTITNE VODNE GRAĐEVINE ODRANSKOG POLJA

Zahvat u prostoru:
Dionica 5 - Gradnja i rekonstrukcija nasipa naselja Lekenik

Zajednička oznaka projekta:	Razina razrade:	Strukovna odrednica:	R. br. mape:
VPB-TOO-20-0004	IDEJNI PROJEKT	GRAĐEVINSKI PROJEKT	1

Ovlašteni geodet:	Prikaz izradio:
Dr. sc. Slaven Marasović dipl.ing.geod.	Jure Šimundić, dipl.ing.geod.

Sadržaj prikaza:
PRIKAZ ZAHVATA NA DOF-U I DKP-U

Mjesto i datum izrade:	Br. izmjene:	Mjerilo:	Br. priloga:	List:
ZAGREB, rujan 2021.	1	1:2000	1.4.5.	5/5

KOORIDNATE LOMNIH TOČAKA OBUHVATA ZAHVATA -D5

	Y	X
1	479174.01	5050929.71
2	479174.02	5050929.69
3	479178.24	5050916.69
4	479180.91	5050916.61
5	479184.97	5050916.50
6	479190.07	5050914.81
7	479217.30	5050905.78
8	479228.84	5050891.53
9	479241.97	5050874.28
10	479252.07	5050844.18
11	479254.68	5050804.72
12	479257.33	5050790.42
13	479265.80	5050779.28
14	479262.50	5050773.91
15	479260.52	5050770.69
16	479255.77	5050762.98
17	479250.46	5050760.08
18	479230.13	5050753.21
19	479295.79	5050550.00
20	479410.12	5050196.14
21	479560.25	5049711.09
22	479572.66	5049671.00
23	479589.14	5049617.37
24	479606.76	5049618.03
25	479613.22	5049597.34
26	479597.90	5049588.89
27	479600.14	5049581.61
28	479606.71	5049560.23
29	479671.56	5049349.30
30	479682.43	5049313.92
31	479701.62	5049318.88
32	479709.81	5049292.52
33	479691.18	5049285.32
34	479713.16	5049219.96
35	479770.00	5049039.48
36	479895.82	5048634.47
37	479947.82	5048462.91
38	479962.67	5048409.49
39	479967.58	5048372.64
40	479969.15	5048345.94
41	479970.10	5048337.76
42	479977.79	5048323.75
43	479990.76	5048316.12
44	479981.60	5048290.93
45	479968.83	5048298.36
46	479966.44	5048256.17
47	479960.06	5048224.11

48	479959.60	5048222.53
49	479959.13	5048220.95
50	479952.41	5048198.04
51	479937.73	5048171.13
52	479900.08	5048102.14
53	479861.02	5048051.91
54	479859.89	5048050.46
55	479858.57	5048049.21
56	479751.93	5047948.31
57	479640.08	5047842.37
58	479625.92	5047829.71
59	479613.44	5047817.66
60	479579.27	5047853.04
61	479593.17	5047864.50
62	479627.82	5047894.45
63	479744.26	5048004.73
64	479821.66	5048077.30
65	479849.49	5048111.39
66	479865.11	5048136.21
67	479907.84	5048219.89
68	479915.39	5048258.39
69	479921.24	5048316.19
70	479920.72	5048324.61
71	479920.57	5048327.38
72	479908.89	5048337.24
73	479909.14	5048364.19
74	479919.20	5048359.02
75	479917.64	5048381.10
76	479905.46	5048421.07
77	479851.68	5048593.87
78	479643.72	5049260.33
79	479635.10	5049257.83
80	479620.62	5049304.22
81	479629.46	5049306.69
82	479546.66	5049570.02
83	479542.04	5049572.84
84	479538.19	5049591.82
85	479539.51	5049593.66
86	479182.29	5050736.82
87	479182.01	5050737.11
88	479057.52	5050779.87
89	479049.81	5050779.20
90	479045.89	5050777.10
91	479043.41	5050774.29
92	479024.15	5050754.09
93	479008.29	5050737.45
94	478993.22	5050721.64
95	478977.49	5050700.96
96	478972.28	5050694.11
97	478959.06	5050680.73

98	478929.01	5050649.51
99	478914.12	5050634.69
100	478896.58	5050619.42
101	478890.15	5050614.11
102	478875.39	5050603.85
103	478861.50	5050595.49
104	478842.82	5050585.97
105	478801.92	5050568.67
106	478772.31	5050558.64
107	478741.59	5050548.36
108	478714.63	5050539.20
109	478667.89	5050523.25
110	478636.17	5050512.23
111	478594.23	5050496.24
112	478577.08	5050490.01
113	478563.61	5050485.73
114	478545.58	5050479.41
115	478530.48	5050474.11
116	478493.50	5050460.50
117	478468.64	5050451.98
118	478397.53	5050442.23
119	478313.62	5050433.26
120	478290.26	5050431.31
121	478229.70	5050424.85
122	478213.27	5050420.97
123	478201.65	5050415.87
124	478191.53	5050409.41
125	478178.12	5050405.02
126	478173.96	5050407.14
127	478164.98	5050394.78
128	478164.05	5050395.31
129	478156.85	5050382.01
130	478152.70	5050374.08
131	478147.10	5050364.60
132	478148.04	5050364.15
133	478155.24	5050360.49
134	478148.51	5050348.24
135	478140.04	5050331.67
136	478132.42	5050317.42
137	478122.97	5050299.73
138	478108.29	5050271.56
139	478101.51	5050258.77
140	478093.48	5050252.69
141	478089.71	5050254.48
142	478082.49	5050241.09
143	478079.26	5050234.17
144	478076.74	5050235.35
145	478073.16	5050228.53
146	478064.75	5050212.36
147	478060.29	5050203.36

148	478065.99	5050200.22
149	478058.98	5050187.90
150	478049.63	5050168.54
151	478042.28	5050153.37
152	478037.78	5050140.10
153	478020.30	5050147.93
154	478012.91	5050138.54
155	478005.17	5050122.06
156	478008.10	5050120.12
157	478021.66	5050115.71
158	478018.53	5050110.15
159	478003.89	5050110.38
160	477992.29	5050105.56
161	477975.48	5050081.23
162	477940.71	5050045.36
163	477927.72	5050035.32
164	477912.69	5050026.45
165	477908.30	5050022.71
166	477892.25	5050007.70
167	477883.89	5050004.46
168	477857.18	5049994.60
169	477852.17	5049992.45
170	477844.65	5049989.22
171	477825.38	5049980.95
172	477808.53	5049976.11
173	477771.35	5049972.00
174	477754.07	5049971.42
175	477737.57	5049970.87
176	477722.44	5049970.36
177	477712.18	5049970.12
178	477691.38	5049969.80
179	477684.10	5049967.79
180	477649.89	5049970.07
181	477631.36	5049971.16
182	477626.94	5049981.34
183	477605.51	5049979.01
184	477599.62	5049969.84
185	477579.68	5049958.15
186	477559.15	5049978.75
187	477546.72	5049991.23
188	477543.67	5049988.21
189	477536.27	5049983.09
190	477518.89	5049999.02
191	477504.80	5049988.28
192	477515.53	5049976.49
193	477542.99	5049948.72
194	477578.49	5049912.66
195	477640.71	5049847.91
196	477649.66	5049838.69
197	477658.57	5049830.50

198	477642.22	5049830.98
199	477642.80	5049837.17
200	477615.05	5049866.01
201	477584.77	5049897.48
202	477523.56	5049959.81
203	477501.76	5049982.71
204	477497.69	5049975.29
205	477480.83	5049945.84
206	477474.75	5049936.16
207	477467.85	5049925.19
208	477462.04	5049904.49
209	477453.84	5049896.54
210	477451.48	5049894.25
211	477442.61	5049894.79
212	477427.22	5049883.69
213	477419.24	5049877.93
214	477397.15	5049868.53
215	477373.98	5049859.44
216	477357.57	5049853.69
217	477337.78	5049846.07
218	477332.95	5049843.49
219	477327.17	5049840.48
220	477313.94	5049828.84
221	477305.41	5049821.05
222	477301.35	5049813.92
223	477293.51	5049782.07
224	477293.56	5049772.95
225	477287.47	5049767.35
226	477286.94	5049741.81
227	477288.46	5049725.50
228	477291.12	5049711.25
229	477289.43	5049693.46
230	477286.88	5049687.88
231	477284.90	5049684.11
232	477238.96	5049730.59
233	477237.88	5049737.85
234	477237.89	5049737.72
235	477234.06	5049770.44
236	477236.91	5049793.91
237	477231.12	5049804.82
238	477227.55	5049802.44
239	477224.84	5049813.06
240	477228.88	5049839.42
241	477237.53	5049856.18
242	477245.64	5049868.50
243	477272.65	5049898.56
244	477291.71	5049911.26
245	477300.40	5049916.05
246	477307.62	5049919.67
247	477319.53	5049925.63

248	477343.10	5049933.64
249	477366.36	5049940.42
250	477386.40	5049954.89
251	477398.95	5049969.10
252	477410.90	5049990.65
253	477414.24	5049997.31
254	477426.88	5050017.51
255	477434.84	5050025.52
256	477447.43	5050016.38
257	477457.17	5050027.44
258	477464.77	5050038.81
259	477467.11	5050056.96
260	477464.33	5050064.22
261	477467.20	5050067.06
262	477480.37	5050078.78
263	477485.34	5050083.21
264	477491.25	5050077.76
265	477508.14	5050082.76
266	477523.75	5050083.88
267	477549.74	5050081.73
268	477552.68	5050074.99
269	477552.68	5050074.99
270	477559.29	5050072.46
271	477567.09	5050069.67
272	477568.07	5050065.08
273	477569.05	5050060.48
274	477574.40	5050059.26
275	477575.52	5050059.00
276	477580.49	5050057.70
277	477585.30	5050057.46
278	477593.46	5050057.00
279	477603.42	5050056.40
280	477615.61	5050059.62
281	477617.52	5050059.85
282	477642.00	5050067.85
283	477642.63	5050065.99
284	477650.60	5050062.01
285	477663.68	5050062.87
286	477726.82	5050065.06
287	477731.39	5050065.33
288	477742.96	5050065.46
289	477772.67	5050065.71
290	477793.86	5050068.91
291	477829.07	5050082.77
292	477848.87	5050092.55
293	477851.99	5050095.06
294	477855.39	5050097.79
295	477861.74	5050102.57
296	477865.07	5050105.30
297	477866.76	5050106.68

298	477871.92	5050110.91
299	477878.50	5050116.31
300	477888.74	5050124.70
301	477899.20	5050133.84
302	477908.97	5050146.30
303	477915.36	5050156.13
304	477920.74	5050172.20
305	477923.11	5050181.50
306	477924.68	5050186.06
307	477925.85	5050189.48
308	477932.92	5050210.14
309	477935.55	5050222.83
310	477937.88	5050227.21
311	477942.72	5050236.34
312	477945.54	5050241.65
313	477959.57	5050268.78
314	477977.11	5050300.53
315	477974.02	5050310.04
316	477975.64	5050313.33
317	477977.22	5050316.18
318	477978.47	5050318.75
319	477979.58	5050321.01
320	477982.45	5050326.87
321	477985.53	5050333.18
322	477990.23	5050342.77
323	477994.72	5050351.94
324	477998.77	5050360.22
325	478003.29	5050369.43
326	478006.88	5050376.77
327	478011.53	5050386.27
328	478013.16	5050389.59
329	478014.67	5050392.68
330	478016.31	5050396.03
331	478017.86	5050399.20
332	478021.59	5050406.81
333	478023.25	5050410.20
334	478031.12	5050426.26
335	478039.24	5050442.80
336	478058.11	5050479.32
337	478062.77	5050488.58
338	478070.17	5050497.08
339	478087.68	5050516.63
340	478107.75	5050533.14
341	478158.72	5050553.56
342	478305.49	5050578.57
343	478437.93	5050600.32
344	478498.31	5050621.08
345	478651.91	5050671.98
346	478751.35	5050707.20
347	478782.14	5050722.08

348	478797.16	5050731.88
349	478829.25	5050759.99
350	478831.71	5050762.82
351	478833.69	5050765.09
352	478845.31	5050778.41
353	478848.25	5050781.78
354	478844.06	5050788.81
355	478854.78	5050801.16
356	478897.13	5050846.04
357	478910.97	5050860.71
358	479062.85	5051024.86
359	479073.06	5051039.92
360	479080.46	5051054.72
361	479079.77	5051061.88
362	479070.83	5051099.36
363	479018.65	5051253.55
364	478984.31	5051327.67
365	478977.48	5051340.99
366	478939.34	5051407.46
367	478875.08	5051499.17
368	478765.17	5051614.78
369	478696.29	5051666.38
370	478622.14	5051717.44
371	478566.91	5051749.06
372	478546.08	5051740.19
373	478513.93	5051755.67
374	478520.77	5051770.32
375	478489.66	5051783.88
376	478441.60	5051802.30
377	478388.45	5051819.29
378	478333.19	5051833.46
379	478269.64	5051845.70
380	478221.23	5051851.73
381	478160.48	5051855.66
382	478096.31	5051856.68
383	477992.24	5051846.60
384	477848.96	5051823.57
385	477821.33	5051821.16
386	477815.83	5051808.02
387	477778.31	5051816.01
388	477707.85	5051804.68
389	477638.18	5051798.18
390	477358.84	5051795.68
391	477118.02	5051794.21
392	477095.90	5051794.06
393	477061.50	5051788.02
394	477038.54	5051777.00
395	477033.81	5051774.80
396	477028.94	5051772.52
397	477008.79	5051822.21

398	477012.60	5051824.18
399	477030.41	5051828.27
400	477070.98	5051839.52
401	477095.07	5051843.25
402	477135.42	5051843.88
403	477198.75	5051843.26
404	477213.91	5051844.35
405	477228.53	5051846.82
406	477249.16	5051849.13
407	477322.02	5051851.14
408	477428.39	5051847.95
409	477455.73	5051850.66
410	477504.92	5051852.73
411	477513.17	5051851.55
412	477518.17	5051847.93
413	477568.65	5051849.06
414	477585.48	5051848.80
415	477597.22	5051849.04
416	477604.99	5051849.15
417	477637.13	5051849.44
418	477652.90	5051849.51
419	477667.66	5051849.93
420	477695.73	5051854.44
421	477772.08	5051866.70
422	477772.33	5051872.42
423	477784.50	5051891.08
424	477810.73	5051882.72
425	477816.84	5051882.38
426	477818.91	5051881.04
427	477823.44	5051877.68
428	477987.16	5051907.63
429	478136.08	5051919.51
430	478266.29	5051909.02
431	478290.67	5051906.50
432	478359.69	5051889.57
433	478440.05	5051869.82
434	478523.38	5051838.78
435	478559.08	5051824.83
436	478561.47	5051831.47
437	478587.32	5051819.97
438	478584.67	5051813.79
439	478711.17	5051736.08
440	478833.54	5051641.24
441	478936.15	5051528.18
442	479018.60	5051401.58
443	479045.76	5051340.26
444	479054.63	5051321.75
445	479084.70	5051258.94
446	479110.43	5051183.66
447	479126.30	5051159.78

448	479132.67	5051150.21
449	479139.03	5051140.58
450	479143.30	5051125.80
451	479175.86	5051020.71
452	479204.09	5050932.61
453	479182.17	5050929.51
454	479177.81	5050929.46
455	479174.02	5050929.69

KOORIDNATE LOMNIH TOČAKA OBUHVATA ZAHVATA -D5-POMOĆNI NASIP

	Y	X
1	480042.18	5047363.56
2	480033.63	5047356.28
3	480032.59	5047355.37
4	480029.39	5047352.58
5	480015.70	5047340.63
6	480007.89	5047344.66
7	479993.28	5047336.66
8	479924.23	5047281.76
9	479934.12	5047251.83
10	479935.10	5047249.31
11	479943.21	5047211.36
12	479989.20	5047054.50
13	479997.57	5047025.94
14	479994.04	5047008.73
15	479890.81	5046930.73
16	479790.61	5046852.78
17	479787.55	5046856.59
18	479765.92	5046883.99
19	479947.11	5047026.05
20	479949.12	5047042.43
21	479895.58	5047228.85
22	479894.64	5047232.12
23	479882.52	5047274.30
24	479881.10	5047286.85
25	479883.29	5047303.03
26	479965.92	5047369.94
27	479989.72	5047390.88
28	479992.92	5047393.69
29	479995.45	5047395.92
30	480005.22	5047404.38

Popis nositelja prava na česticama

Obuhvat zahvata zauzima dijelove katastarskih čestica u **k.o. Turopoljski Lekenik**:

BROJ_CESTICE	POSJEDOVNI_LIST_BROJ	NAZIV_PRAVNOG_ODNOSA	upisane_osobe_NAZIV	DRZAVA	adrese_upisanih_osoba_ADRESA_OPISNA
430/2	162	UPRAVITELJ	HRVATSKE VODE	HRVATSKA	UL.GRADA VUKOVARA 220, 10000 ZAGREB
	162	VLASNIK	REPUBLIKA HRVATSKA		
430/5	162	UPRAVITELJ	HRVATSKE VODE	HRVATSKA	UL.GRADA VUKOVARA 220, 10000 ZAGREB
	162	VLASNIK	REPUBLIKA HRVATSKA		
431/1	162	UPRAVITELJ	HRVATSKE VODE	HRVATSKA	UL.GRADA VUKOVARA 220, 10000 ZAGREB
	162	VLASNIK	REPUBLIKA HRVATSKA		
432/2	162	UPRAVITELJ	HRVATSKE VODE	HRVATSKA	UL.GRADA VUKOVARA 220, 10000 ZAGREB
	162	VLASNIK	REPUBLIKA HRVATSKA		
432/3	162	UPRAVITELJ	HRVATSKE VODE	HRVATSKA	UL.GRADA VUKOVARA 220, 10000 ZAGREB
	162	VLASNIK	REPUBLIKA HRVATSKA		
433/2	140	VLASNIK	HŽ-HRVATSKE ŽELJEZNICE D.O.O.	HRVATSKA	MIHANOVIĆEVA 12, 10000 ZAGREB
418/1	358	VLASNIK	Općina Lekenik	Hrvatska	ZAGREBAČKA ULICA, 12, 44272 Lekenik
	358	KORISNIK	JAVNO DOBRO U OPĆOJ UPORABI		
429/7	355	VLASNIK	REPUBLIKA HRVATSKA		
429/9	355	VLASNIK	REPUBLIKA HRVATSKA		
155/2	348	VLASNIK	Grubić Biserka	Hrvatska	Velika Gorica, Slavka Kolara 25
352/13	348	VLASNIK	Grubić Biserka	Hrvatska	Velika Gorica, Slavka Kolara 25
451	162	UPRAVITELJ	HRVATSKE VODE	HRVATSKA	UL.GRADA VUKOVARA 220, 10000 ZAGREB
	162	VLASNIK	REPUBLIKA HRVATSKA		
452	162	UPRAVITELJ	HRVATSKE VODE	HRVATSKA	UL.GRADA VUKOVARA 220, 10000 ZAGREB
	162	VLASNIK	REPUBLIKA HRVATSKA		
453	162	UPRAVITELJ	HRVATSKE VODE	HRVATSKA	UL.GRADA VUKOVARA 220, 10000 ZAGREB
	162	VLASNIK	REPUBLIKA HRVATSKA		
162/2	137	VLASNIK	REPUBLIKA HRVATSKA - POVJERENSTVO VLADE, ZA UPRAVLJANJE IMOVINOM RH	HRVATSKA	VISOKA ULICA 15, 10000 ZAGREB
163	228	VLASNIK	LUKAČEVIĆ IVAN IVANA, OIB 96609250678	HRVATSKA	TUROPOLJSKA 82, 44272 LEKENIK
164	8	POSJEDNIK	BRKIĆ STJEPAN	HRVATSKA	LEKENIK,TUROPOLJ.51

			JANKA		
	8	POSJEDNIK	BRKIĆ STJEPAN JANKA	HRVATSKA	LEKENIK,TUROPOLJ.51
	8	POSJEDNIK	BRKIĆ STJEPAN JANKA	HRVATSKA	LEKENIK,TUROPOLJ.51
		VLASNIK	GOLUBIĆ VERA, KĆER STJEPANA		
		VLASNIK	BRKIĆ STJEPAN, SIN STJEPANA		
		VLASNIK	BRKIĆ VERA		
165/3	138	VLASNIK	REPUBLIKA HRVATSKA		
165/4	137	VLASNIK	REPUBLIKA HRVATSKA - POVJERENSTVO VLADE, ZA UPRAVLJANJE IMOVINOM RH	HRVATSKA	VISOKA ULICA 15, 10000 ZAGREB
165/1	137	VLASNIK	REPUBLIKA HRVATSKA - POVJERENSTVO VLADE, ZA UPRAVLJANJE IMOVINOM RH	HRVATSKA	VISOKA ULICA 15, 10000 ZAGREB
165/2	174	VLASNIK	BRLEKOVIĆ MLT.STJEPAN MARIJANA	HRVATSKA	
	174	VLASNIK	BRLEKOVIĆ MLT.STJEPAN MARIJANA	HRVATSKA	
	174	VLASNIK	BRLEKOVIĆ MLT.STJEPAN MARIJANA	HRVATSKA	
	174	VLASNIK	BRLEKOVIĆ MLT.MARIJA MARIJANA	HRVATSKA	
	174	VLASNIK	BRLEKOVIĆ MLT.MARIJA MARIJANA	HRVATSKA	
	174	VLASNIK	BRLEKOVIĆ MLT.MARIJA MARIJANA	HRVATSKA	
	174	VLASNIK	BRLEKOVIĆ IVANA	HRVATSKA	
	174	VLASNIK	BRLEKOVIĆ IVANA	HRVATSKA	
	174	VLASNIK	BRLEKOVIĆ IVANA	HRVATSKA	
165/5	94	VLASNIK	SOLDAT MARICA R.ŠOŠTARIĆ	HRVATSKA	
166	282	VLASNIK	JANTAK KATICA UD.FRANJE	HRVATSKA	
168/1	174	VLASNIK	BRLEKOVIĆ MLT.STJEPAN MARIJANA	HRVATSKA	
	174	VLASNIK	BRLEKOVIĆ MLT.STJEPAN MARIJANA	HRVATSKA	
	174	VLASNIK	BRLEKOVIĆ MLT.STJEPAN MARIJANA	HRVATSKA	
		VLASNIK	BRLEKOVIĆ MLT.MARIJA MARIJANA	HRVATSKA	
	174	VLASNIK	BRLEKOVIĆ MLT.MARIJA MARIJANA	HRVATSKA	
	174	VLASNIK	BRLEKOVIĆ MLT.MARIJA MARIJANA	HRVATSKA	
	174	VLASNIK	BRLEKOVIĆ IVANA	HRVATSKA	

	174	VLASNIK	BRLEKOVIĆ IVANA	HRVATSKA	
	174	VLASNIK	BRLEKOVIĆ IVANA	HRVATSKA	
168/5	138	VLASNIK	REPUBLIKA HRVATSKA		
168/6	137	VLASNIK	REPUBLIKA HRVATSKA - POVJERENSTVO VLADE, ZA UPRAVLJANJE IMOVINOM RH	HRVATSKA	VISOKA ULICA 15, 10000 ZAGREB
169	271	VLASNIK	SMOLKOVIĆ STJEPAN FRANJE	HRVATSKA	PRILAZ SV.JOSIPA RADNIKA 5, 10000 ZAGREB
152/7	48	VLASNIK	Puškarić Branko	Hrvatska	Lekenik, Zagrebačka 145
153/3	259	POSJEDNIK	MUŽA FRANJO JOSIPA	HRVATSKA	TUROPOLJSKA 1.ODVOJAK 8, 44272 LEKENIK
153/1	137	VLASNIK	REPUBLIKA HRVATSKA - POVJERENSTVO VLADE, ZA UPRAVLJANJE IMOVINOM RH	HRVATSKA	VISOKA ULICA 15, 10000 ZAGREB
153/2	137	VLASNIK	REPUBLIKA HRVATSKA - POVJERENSTVO VLADE, ZA UPRAVLJANJE IMOVINOM RH	HRVATSKA	VISOKA ULICA 15, 10000 ZAGREB
154/7	121	POSJEDNIK	LUČIĆ IVAN IMBRE	HRVATSKA	RAKITOVAC 151A
154/3	210	POSJEDNIK	LUKAČEVIĆ STJEPAN FRANJE	HRVATSKA	TUROPOLJSKA 12, 44272 LEKENIK
154/1	137	VLASNIK	REPUBLIKA HRVATSKA - POVJERENSTVO VLADE, ZA UPRAVLJANJE IMOVINOM RH	HRVATSKA	VISOKA ULICA 15, 10000 ZAGREB
155/3	137	VLASNIK	REPUBLIKA HRVATSKA - POVJERENSTVO VLADE, ZA UPRAVLJANJE IMOVINOM RH	HRVATSKA	VISOKA ULICA 15, 10000 ZAGREB
155/1	62	POSJEDNIK	LUKAČEVIĆ STJEPAN IVANA	HRVATSKA	TUROPOLJSKA II LIJ.OD. 11, 44272 LEKENIK
156/1	228	VLASNIK	LUKAČEVIĆ IVAN IVANA, OIB 96609250678	HRVATSKA	TUROPOLJSKA 82, 44272 LEKENIK
156/2	8	POSJEDNIK	BRKIĆ STJEPAN JANKA	HRVATSKA	LEKENIK,TUROPOLJ.51
	8	POSJEDNIK	BRKIĆ STJEPAN JANKA	HRVATSKA	LEKENIK,TUROPOLJ.51
	8	POSJEDNIK	BRKIĆ STJEPAN JANKA	HRVATSKA	LEKENIK,TUROPOLJ.51
		VLASNIK	GOLUBIĆ VERA, KĆER STJEPANA		
		VLASNIK	BRKIĆ STJEPAN, SIN STJEPANA		
		VLASNIK	BRKIĆ VERA		
153/4	94	VLASNIK	SOLDAT MARICA R.ŠOŠTARIĆ	HRVATSKA	
154/4	121	POSJEDNIK	LUČIĆ IVAN IMBRE	HRVATSKA	RAKITOVAC 151A
352/3	62	POSJEDNIK	LUKAČEVIĆ STJEPAN IVANA	HRVATSKA	TUROPOLJSKA II LIJ.OD. 11, 44272 LEKENIK
6/2					

7	278	VLASNIK	JURIŠKO MLADEN	HRVATSKA	VJEKOSLAVA MAJERA 14, 10410 VELIKA GORICA
8/1	334	VLASNIK	Galeković Neven	Hrvatska	Velika Gorica, Stjepana Fabijančića 26
	334	VLASNIK	Galeković Neven	Hrvatska	Velika Gorica, Stjepana Fabijančića 26
	334	VLASNIK	Galeković Neven	Hrvatska	STJEPANA FABIJANČIĆA 26, 10410 Velika Gorica
	334	VLASNIK	Galeković Neven	Hrvatska	STJEPANA FABIJANČIĆA 26, 10410 Velika Gorica
8/5	274	VLASNIK	HORVATINČIĆ DRAGUTIN MIJE	HRVATSKA	
8/6	228	VLASNIK	LUKAČEVIĆ IVAN IVANA, OIB 96609250678	HRVATSKA	TUROPOLJSKA 82, 44272 LEKENIK
8/2	267	VLASNIK	KRUNIĆ BARICA	HRVATSKA	
275	312	VLASNIK	DUŠEK DUBRAVKO	HRVATSKA	TUROPOLJSKA 72, 44272 LEKENIK
26/2	262	POSJEDNIK	LIPOVEC DARKO	HRVATSKA	
26/1	110	POSJEDNIK	DOLAČKI IVAN FRANJE	HRVATSKA	
		VLASNIK	DOLAČKI KATA, ŽENA IVANA, ROĐENA JELEKOVAC		
27	307	VLASNIK	LUKAČEVIĆ STJEPAN	HRVATSKA	TUROPOLJSKA 64, 44272 LEKENIK
28	18	VLASNIK	Dumbović Katica	Hrvatska	Lekenik, Turopoljska 39
30/3	184	POSJEDNIK	DUMBOVIĆ IVICA STJEPANA	HRVATSKA	
		VLASNIK	DUMBOVIĆ IVICA		
30/2	56	POSJEDNIK	KUZMIĆ KATA ROĐ.LIPOVEC	HRVATSKA	PILINKA 32/E, 10251 HRVATSKI LESKOVAC
	56	POSJEDNIK	KUZMIĆ MILICA UD.NIKOLE	HRVATSKA	POTKRAJCI BB, SRJ, BIJELO POLJE
	56	POSJEDNIK	KUZMIĆ ŽELJKO STJEPANA	HRVATSKA	PILINKA 32/E, 10251 HRVATSKI LESKOVAC
		VLASNIK	KUZMIĆ NIKOLA, SIN MIJE		
		VLASNIK	KUZMIĆ NIKOLA, SIN MIJE		
		VLASNIK	KUZMIĆ NIKOLA, SIN MIJE		
360/1	310	VLASNIK	REPUBLIKA HRVATSKA - POVJERENSTVO VLADE, ZA UPRAVLJANJE IMOVINOM RH	HRVATSKA	VISOKA ULICA 15, 10000 ZAGREB
352/12	123	POSJEDNIK	MANKAS JOSIP IVANA	HRVATSKA	LEKENIK POSAVSKA 42
		VLASNIK	HORVATEK ĐURĐICA		
352/2	137	VLASNIK	REPUBLIKA HRVATSKA - POVJERENSTVO VLADE, ZA UPRAVLJANJE IMOVINOM RH	HRVATSKA	VISOKA ULICA 15, 10000 ZAGREB
352/11	94	VLASNIK	SOLDAT MARICA R.ŠOŠTARIĆ	HRVATSKA	
352/1	17	VLASNIK	ČUNČIĆ MIRA ROĐ.KOVARBAŠIĆ	HRVATSKA	
	17	VLASNIK	ČUNČIĆ MIRA ROĐ.KOVARBAŠIĆ	HRVATSKA	
	17	VLASNIK	ČUNČIĆ MIRA ROĐ.KOVARBAŠIĆ	HRVATSKA	

	17	VLASNIK	ČUNČIĆ-ZORIĆ ANDREJA KĆI VLADE	HRVATSKA	
	17	VLASNIK	ČUNČIĆ-ZORIĆ ANDREJA KĆI VLADE	HRVATSKA	
	17	VLASNIK	ČUNČIĆ-ZORIĆ ANDREJA KĆI VLADE	HRVATSKA	
	17	VLASNIK	ČUNČIĆ MARKO VLADE	HRVATSKA	
	17	VLASNIK	ČUNČIĆ MARKO VLADE	HRVATSKA	
	17	VLASNIK	ČUNČIĆ MARKO VLADE	HRVATSKA	
352/14	113	VLASNIK	GORUPEC DRAGICA ŽENA STJEPANA	HRVATSKA	KOLODVORSKA 32, 44272 LEKENIK
	113	VLASNIK	GORUPEC DRAGICA ŽENA STJEPANA	HRVATSKA	KOLODVORSKA 32, 44272 LEKENIK
	113	VLASNIK	GORUPEC NENAD SIN STJEPANA	HRVATSKA	KOLODVORSKA 32, 44272 LEKENIK
	113	VLASNIK	GORUPEC NENAD SIN STJEPANA	HRVATSKA	KOLODVORSKA 32, 44272 LEKENIK
353/3	334	VLASNIK	Galeković Neven	Hrvatska	Velika Gorica, Stjepana Fabijančića 26
	334	VLASNIK	Galeković Neven	Hrvatska	Velika Gorica, Stjepana Fabijančića 26
	334	VLASNIK	Galeković Neven	Hrvatska	STJEPANA FABIJANČIĆA 26, 10410 Velika Gorica
	334	VLASNIK	Galeković Neven	Hrvatska	STJEPANA FABIJANČIĆA 26, 10410 Velika Gorica
353/7	334	VLASNIK	Galeković Neven	Hrvatska	Velika Gorica, Stjepana Fabijančića 26
	334	VLASNIK	Galeković Neven	Hrvatska	Velika Gorica, Stjepana Fabijančića 26
	334	VLASNIK	Galeković Neven	Hrvatska	STJEPANA FABIJANČIĆA 26, 10410 Velika Gorica
	334	VLASNIK	Galeković Neven	Hrvatska	STJEPANA FABIJANČIĆA 26, 10410 Velika Gorica
421	358	VLASNIK	Općina Lekenik	Hrvatska	
	358	KORISNIK	JAVNO DOBRO U OPĆOJ UPORABI		
302/3	137	VLASNIK	REPUBLIKA HRVATSKA - POVJERENSTVO VLADE, ZA UPRAVLJANJE IMOVINOM RH	HRVATSKA	VISOKA ULICA 15, 10000 ZAGREB
302/5	137	VLASNIK	REPUBLIKA HRVATSKA - POVJERENSTVO VLADE, ZA UPRAVLJANJE IMOVINOM RH	HRVATSKA	VISOKA ULICA 15, 10000 ZAGREB
305	137	VLASNIK	REPUBLIKA HRVATSKA - POVJERENSTVO VLADE, ZA UPRAVLJANJE IMOVINOM RH	HRVATSKA	VISOKA ULICA 15, 10000 ZAGREB
307/1	137	VLASNIK	REPUBLIKA HRVATSKA - POVJERENSTVO VLADE, ZA UPRAVLJANJE IMOVINOM RH	HRVATSKA	VISOKA ULICA 15, 10000 ZAGREB
308/1	137	VLASNIK	REPUBLIKA HRVATSKA - POVJERENSTVO VLADE, ZA UPRAVLJANJE IMOVINOM RH	HRVATSKA	VISOKA ULICA 15, 10000 ZAGREB

308/2	228	VLASNIK	LUKAČEVIĆ IVAN IVANA, OIB 96609250678	HRVATSKA	TUROPOLJSKA 82, 44272 LEKENIK
8/4	76	VLASNIK	PONUDIĆ IVAN	HRVATSKA	TUROPOLJSKA 71, 44272 LEKENIK
8/3	274	VLASNIK	HORVATINČIĆ DRAGUTIN MIJE	HRVATSKA	
9/6	192	POSJEDNIK	MATKOVIĆ STJEPAN STJEPANA ML.	HRVATSKA	KRALJA ZVONIMIRA 17, 10000 ZAGREB
9/4	43	POSJEDNIK	STAŽIĆ KATICA ROĐ.JURIŠKO	HRVATSKA	TUROPOLJSKA ULICA 83, LEKENIK
	43	POSJEDNIK	STAŽIĆ KATICA ROĐ.JURIŠKO	HRVATSKA	TUROPOLJSKA ULICA 83, LEKENIK
		VLASNIK	STAŽIĆ KATICA ML., ROĐENA JURIŠKO		
		VLASNIK	STAŽIĆ MARKO		
9/1	77	VLASNIK	CRNKOCI BRANKA BRANKA	HRVATSKA	KRUŠKOVAC 18, 10000 ZAGREB
9/2	99	POSJEDNIK	VIŠNJIĆ SIMO MILINA	HRVATSKA	LEKENIK TUR.70
		VLASNIK	VIŠNJIĆ RUŽICA, ŽENA SIME, ROĐENA KRIST		
9/3	44	VLASNIK	KOVAČEVIĆ BARICA	HRVATSKA	SISAČKA 27, 10417 BUŠEVEC
	44	VLASNIK	MATKOVIĆ FRANJO	HRVATSKA	
	44	VLASNIK	PEROVIĆ KATICA ROĐ. MATKOVIĆ	HRVATSKA	ZAGREBAČKA ULICA 59, LEKENIK
	44	VLASNIK	MATKOVIĆ IVAN	HRVATSKA	
9/5	302	VLASNIK	VAJCEK MARIO	HRVATSKA	
12/2	253	POSJEDNIK	MATKOVIĆ IVICA	HRVATSKA	
	253	POSJEDNIK	MATKOVIĆ IVICA	HRVATSKA	
	253	POSJEDNIK	MATKOVIĆ IVICA	HRVATSKA	
	253	POSJEDNIK	KRATKOVIĆ MARIJA R. MATKOVIĆ	HRVATSKA	
	253	POSJEDNIK	KRATKOVIĆ MARIJA R. MATKOVIĆ	HRVATSKA	
	253	POSJEDNIK	KRATKOVIĆ MARIJA R. MATKOVIĆ	HRVATSKA	
		VLASNIK	MATKOVIĆ IVICA		
		VLASNIK	MATKOVIĆ IVICA		
		VLASNIK	MATKOVIĆ MARIJA, KĆER FRANJE		
		VLASNIK	MATKOVIĆ IVICA		
		VLASNIK	MATKOVIĆ IVICA		
		VLASNIK	MATKOVIĆ MARIJA, KĆER FRANJE		
12/1	43	POSJEDNIK	STAŽIĆ KATICA ROĐ.JURIŠKO	HRVATSKA	TUROPOLJSKA ULICA 83, LEKENIK
	43	POSJEDNIK	STAŽIĆ KATICA ROĐ.JURIŠKO	HRVATSKA	TUROPOLJSKA ULICA 83, LEKENIK
		VLASNIK	STAŽIĆ KATICA ML., ROĐENA JURIŠKO		
		VLASNIK	STAŽIĆ MARKO		
13/4	21	POSJEDNIK	DUMBOVIĆ ŽELJKO STJEPANA	HRVATSKA	
13/1	21	POSJEDNIK	DUMBOVIĆ ŽELJKO STJEPANA	HRVATSKA	
13/5	253	POSJEDNIK	MATKOVIĆ IVICA	HRVATSKA	
	253	POSJEDNIK	MATKOVIĆ IVICA	HRVATSKA	
	253	POSJEDNIK	MATKOVIĆ IVICA	HRVATSKA	

	253	POSJEDNIK	KRATKOVIĆ MARIJA R. MATKOVIĆ	HRVATSKA	
	253	POSJEDNIK	KRATKOVIĆ MARIJA R. MATKOVIĆ	HRVATSKA	
	253	POSJEDNIK	KRATKOVIĆ MARIJA R. MATKOVIĆ	HRVATSKA	
		VLASNIK	MATKOVIĆ IVICA		
		VLASNIK	MATKOVIĆ IVICA		
		VLASNIK	MATKOVIĆ MARIJA, KĆER FRANJE		
		VLASNIK	MATKOVIĆ IVICA		
		VLASNIK	MATKOVIĆ IVICA		
		VLASNIK	MATKOVIĆ MARIJA, KĆER FRANJE		
13/3	76	VLASNIK	PONUDIĆ IVAN	HRVATSKA	TUROPOLJSKA 71, 44272 LEKENIK
13/2	192	POSJEDNIK	MATKOVIĆ STJEPAN STJEPANA ML.	HRVATSKA	KRALJA ZVONIMIRA 17, 10000 ZAGREB
14	213	POSJEDNIK	LUJIĆ IVAN PAVO	HRVATSKA	
	213	POSJEDNIK	LUJIĆ IVAN PAVO	HRVATSKA	
	213	POSJEDNIK	LUJIĆ KAJA R. JELIĆ	HRVATSKA	
	213	POSJEDNIK	LUJIĆ KAJA R. JELIĆ	HRVATSKA	
	213	POSJEDNIK	LUJIĆ IVAN PAVO	HRVATSKA	
	213	POSJEDNIK	LUJIĆ IVAN PAVO	HRVATSKA	
	213	POSJEDNIK	LUJIĆ KAJA R. JELIĆ	HRVATSKA	
	213	POSJEDNIK	LUJIĆ KAJA R. JELIĆ	HRVATSKA	
		VLASNIK	LUJIĆ IVAN		
		VLASNIK	LUJIĆ KAJA		
		VLASNIK	LUJIĆ IVAN		
		VLASNIK	LUJIĆ KAJA		
		VLASNIK	LUJIĆ IVAN		
		VLASNIK	LUJIĆ KAJA		
		VLASNIK	LUJIĆ IVAN		
		VLASNIK	LUJIĆ KAJA		
16/2	183	VLASNIK	PONUDIĆ IVAN, SIN STJEPANA	HRVATSKA	
	183	VLASNIK	PONUDIĆ IVAN, SIN STJEPANA	HRVATSKA	
	183	POSJEDNIK	PONUDIĆ IVAN STJEPANA	HRVATSKA	LEKENIK TUR.71
	183	POSJEDNIK	PONUDIĆ IVAN STJEPANA	HRVATSKA	LEKENIK TUR.71
16/1	183	VLASNIK	PONUDIĆ IVAN, SIN STJEPANA	HRVATSKA	
	183	VLASNIK	PONUDIĆ IVAN, SIN STJEPANA	HRVATSKA	
	183	POSJEDNIK	PONUDIĆ IVAN STJEPANA	HRVATSKA	LEKENIK TUR.71
	183	POSJEDNIK	PONUDIĆ IVAN STJEPANA	HRVATSKA	LEKENIK TUR.71
366/1	310	VLASNIK	REPUBLIKA HRVATSKA - POVJERENSTVO VLADE, ZA UPRAVLJANJE IMOVINOM RH	HRVATSKA	VISOKA ULICA 15, 10000 ZAGREB
300/2	121	POSJEDNIK	LUČIĆ IVAN IMBRE	HRVATSKA	RAKITOVAC 151A

301	191	POSJEDNIK	BRGLEZ MARICA ROĐ.DUMBOVIĆ	HRVATSKA	DUBROVČAK 18, VELIKO TRGOVIŠĆE
	191	POSJEDNIK	BRGLEZ MARICA ROĐ.DUMBOVIĆ	HRVATSKA	DUBROVČAK 18, VELIKO TRGOVIŠĆE
	191	POSJEDNIK	DUMBOVIĆ BRANKO FRANJE	HRVATSKA	TUROPOLJSKI 4.ODVOJAK, 44272 LEKENIK
	191	POSJEDNIK	DUMBOVIĆ BRANKO FRANJE	HRVATSKA	TUROPOLJSKI 4.ODVOJAK, 44272 LEKENIK
		VLASNIK	DUMBOVIĆ BRANKO, SIN FRANJE		
		VLASNIK	BRGLEZ MARICA, ROĐENA DUMBOVIĆ		
		VLASNIK	DUMBOVIĆ BRANKO, SIN FRANJE		
		VLASNIK	BRGLEZ MARICA, ROĐENA DUMBOVIĆ		
302/7	137	VLASNIK	REPUBLIKA HRVATSKA - POVJERENSTVO VLADE, ZA UPRAVLJANJE IMOVINOM RH	HRVATSKA	VISOKA ULICA 15, 10000 ZAGREB
302/1	137	VLASNIK	REPUBLIKA HRVATSKA - POVJERENSTVO VLADE, ZA UPRAVLJANJE IMOVINOM RH	HRVATSKA	VISOKA ULICA 15, 10000 ZAGREB
302/2	137	VLASNIK	REPUBLIKA HRVATSKA - POVJERENSTVO VLADE, ZA UPRAVLJANJE IMOVINOM RH	HRVATSKA	VISOKA ULICA 15, 10000 ZAGREB
427/2	137	VLASNIK	REPUBLIKA HRVATSKA - POVJERENSTVO VLADE, ZA UPRAVLJANJE IMOVINOM RH	HRVATSKA	VISOKA ULICA 15, 10000 ZAGREB
276/2	126	POSJEDNIK/ VLASNIK	CVJETANOVIĆ ANTON	HRVATSKA	MARIJANA CELJAKA 48, SISAK
425/1	270	VLASNIK	REPUBLIKA HRVATSKA - POVJERENSTVO VLADE, ZA UPRAVLJANJE IMOVINOM RH	HRVATSKA	VISOKA ULICA 15, 10000 ZAGREB
	270	UPRAVITELJ	HRVATSKE ŠUME D.O.O., UPRAVA ŠUMA SISAK	HRVATSKA	JOSIPA RUNJANINA 12, 44000 SISAK
425/2	270	VLASNIK	REPUBLIKA HRVATSKA - POVJERENSTVO VLADE, ZA UPRAVLJANJE IMOVINOM RH	HRVATSKA	VISOKA ULICA 15, 10000 ZAGREB
	270	UPRAVITELJ	HRVATSKE ŠUME D.O.O., UPRAVA ŠUMA SISAK	HRVATSKA	JOSIPA RUNJANINA 12, 44000 SISAK
17	245	POSJEDNIK	DUMBOVIĆ IVICA STJEPANA	HRVATSKA	
	245	POSJEDNIK	DUMBOVIĆ IVICA STJEPANA	HRVATSKA	
	245	POSJEDNIK	DUMBOVIĆ KATA Ž.STJEPANA	HRVATSKA	TUROPOLJSKA 43 B, 44272 LEKENIK
	245	POSJEDNIK	DUMBOVIĆ KATA Ž.STJEPANA	HRVATSKA	TUROPOLJSKA 43 B, 44272 LEKENIK

		VLASNIK	DUMBOVIĆ KATICA, ŽENA STJEPANA		
		VLASNIK	DUMBOVIĆ IVICA		
		VLASNIK	DUMBOVIĆ KATICA, ŽENA STJEPANA		
		VLASNIK	DUMBOVIĆ IVICA		
18	155	VLASNIK	GMIŽIĆ ĐURĐICA	HRVATSKA	VRBOVO 96, VRBOVO POSAVSKO, 10411 ORLE
	155	VLASNIK	GMIŽIĆ ĐURĐICA	HRVATSKA	VRBOVO 96, VRBOVO POSAVSKO, 10411 ORLE
	155	VLASNIK	GMIŽIĆ ĐURĐICA	HRVATSKA	VRBOVO 96, VRBOVO POSAVSKO, 10411 ORLE
	155	VLASNIK	DUMBOVIĆ IVAN STJEPANA	HRVATSKA	HORVATA 49
	155	VLASNIK	DUMBOVIĆ IVAN STJEPANA	HRVATSKA	HORVATA 49
	155	VLASNIK	DUMBOVIĆ IVAN STJEPANA	HRVATSKA	HORVATA 49
19/2	148	POSJEDNIK	VAJCEK FRANJO FRANJE	HRVATSKA	TUROPOLJSKA 68, LEKENIK
		VLASNIK	VAJCEK FRANJO		
19/1	148	POSJEDNIK	VAJCEK FRANJO FRANJE	HRVATSKA	TUROPOLJSKA 68, LEKENIK
		VLASNIK	VAJCEK FRANJO		
20	103	VLASNIK	VAJCEK FRANJO SIN FRANJE	HRVATSKA	
	103	VLASNIK	VAJCEK FRANJO SIN FRANJE	HRVATSKA	
	103	POSJEDNIK	VAJCEK FRANJO FRANJE	HRVATSKA	TUROPOLJSKA 68, LEKENIK
	103	POSJEDNIK	VAJCEK FRANJO FRANJE	HRVATSKA	TUROPOLJSKA 68, LEKENIK
		VLASNIK	VAJCEK FRANJO, SIN FRANJE		
		VLASNIK	VAJCEK FRANJO		
		VLASNIK	VAJCEK FRANJO, SIN FRANJE		
		VLASNIK	VAJCEK FRANJO		
21	148	POSJEDNIK	VAJCEK FRANJO FRANJE	HRVATSKA	TUROPOLJSKA 68, LEKENIK
		VLASNIK	VAJCEK FRANJO		
22/4	55	POSJEDNIK	KUZMAC STJEPAN IVANA	HRVATSKA	TUROPOLJSKA 66, LEKENIK
	55	POSJEDNIK	KUZMAC STJEPAN IVANA	HRVATSKA	TUROPOLJSKA 66, LEKENIK
		VLASNIK	PEŠUT IVANA		
		VLASNIK	KUZMAC PETRA		
22/9	51	VLASNIK	KOMAR SINIŠA	HRVATSKA	OGRIZOVIĆEVA 9/A, 10000 ZAGREB
22/6	346	VLASNIK	Lipovec Ivan	Hrvatska	Lekenik, Zagrebačka 37
22/7	148	POSJEDNIK	VAJCEK FRANJO FRANJE	HRVATSKA	TUROPOLJSKA 68, LEKENIK
		VLASNIK	VAJCEK FRANJO		
22/5	55	POSJEDNIK	KUZMAC STJEPAN IVANA	HRVATSKA	TUROPOLJSKA 66, LEKENIK
	55	POSJEDNIK	KUZMAC STJEPAN IVANA	HRVATSKA	TUROPOLJSKA 66, LEKENIK
		VLASNIK	PEŠUT IVANA		

		VLASNIK	KUZMAC PETRA		
23/1	51	VLASNIK	KOMAR SINIŠA	HRVATSKA	OGRIZOVIĆEVA 9/A, 10000 ZAGREB
23/2	322	VLASNIK	PALAIĆ MARIO	HRVATSKA	
	322	VLASNIK	PALAIĆ MARIO	HRVATSKA	
24	184	POSJEDNIK	DUMBOVIĆ IVICA STJEPANA	HRVATSKA	
		VLASNIK	DUMBOVIĆ IVICA		
25/1	233	VLASNIK	Adamek Ivan	Hrvatska	Lekenik, Zagrebačka 11
25/2	307	VLASNIK	LUKAČEVIĆ STJEPAN	HRVATSKA	TUROPOLJSKA 64, 44272 LEKENIK
25/4	307	VLASNIK	LUKAČEVIĆ STJEPAN	HRVATSKA	TUROPOLJSKA 64, 44272 LEKENIK
25/3	262	POSJEDNIK	LIPOVEC DARKO	HRVATSKA	
		VLASNIK	LIPOVEC DARKO		
391/2	137	VLASNIK	REPUBLIKA HRVATSKA - POVJERENSTVO VLADE, ZA UPRAVLJANJE IMOVINOM RH	HRVATSKA	VISOKA ULICA 15, 10000 ZAGREB
391/1	137	VLASNIK	REPUBLIKA HRVATSKA - POVJERENSTVO VLADE, ZA UPRAVLJANJE IMOVINOM RH	HRVATSKA	VISOKA ULICA 15, 10000 ZAGREB
392/9	137	VLASNIK	REPUBLIKA HRVATSKA - POVJERENSTVO VLADE, ZA UPRAVLJANJE IMOVINOM RH	HRVATSKA	VISOKA ULICA 15, 10000 ZAGREB
307/2	61	VLASNIK	Grubić Biserka	Hrvatska	Velika Gorica, Slavka Kolara 25

Popis nositelja prava na česticama

Obuhvat zahvata zauzima dijelove katastarskih čestica u **k.o. Lekenik**:

BROJ_CESTICE	POSJEDOVNI_LIST_BROJ	NAZIV_PRAVNOG_ODNOSA	upisane_osobe_NAZIV	DRZAVA	adrese_upisanih_osoba_ADRESA_OPISNA
4218	2068	vlasnik	JAVNO DOBRO U OPĆOJ UPORABI		
3680					
	1280	vlasnik	DUŠEK DARKO		ZAGREBAČKA ULICA 4C, 44272 Lekenik, Hrvatska
3533					
	875	vlasnik	ČUDIĆ MILAN		LEKENIK, ZAGREBAČKA 45
3548	799	vlasnik	KAPAC ANITA		LEKENIK, POSAVSKA 1B
3561	852	vlasnik	ROMARIĆ STJEPAN		POSAVSKA ULICA 9A, 44272 Lekenik, Hrvatska
3627					
	1259	vlasnik	LONČAREVIĆ ANKICA		PETRINJA, IVANA TRNSKOG 2
4186					
	1882	vlasnik	PALAIĆ MIRICA		LEKENIK, POSAVSKA 30
3643					
	2027	vlasnik	Idžan Niko		ODRANSKA ULICA 17, 44272 Lekenik, Hrvatska
3628	1532	vlasnik	PAVUŠEK NADA		ZAGREBAČKA ULICA 51, 44272 Lekenik, Hrvatska
	1532	vlasnik	PAVUŠEK NIKOLA		ZAGREBAČKA ULICA 51, 44272 Lekenik, Hrvatska
4175	2038	vlasnik	REPUBLIKA HRVATSKA		
4224/3					
	2543	vlasnik	JAVNO VODNO DOBRO U OPĆOJ		

			UPORABI		
4224/4					
	2544	vlasnik	JAVNO VODNO DOBRO U OPĆOJ UPORABI		
3581					
	1228	vlasnik	MATKOVIĆ DEJAN		VELIKA GORICA, SISAČKA 23
	1228	vlasnik	MATKOVIĆ TATJANA		VELIKA GORICA, SISAČKA 23
3583	838	vlasnik	ROMARIĆ MILAN		LEKENIK, POSAVSKA 53
3598	1252	vlasnik	Mlinarić Marijan	Hrvatska	Lekenik, Posavska ulica 50D
3645					
	994	vlasnik	KRIŽIĆ BOŽO		LEKENIK, ODRANSKA 21
4155	1916	vlasnik	REPUBLIKA HRVATSKA		
3631					
	1778	vlasnik	ŠIPUŠIĆ MILJENKO		LEKENIK, ZAGREBAČKA 31
3639	999	vlasnik	Idžan Dalibor		POSAVSKA ULICA 61, 44272 Lekenik, Hrvatska
3671	1377	vlasnik	KUŠEVIĆ STJEPAN		LEKENIK, POSAVSKA 38
4224/7	2540	vlasnik	JAVNO VODNO DOBRO U OPĆOJ UPORABI		
4180	2177	vlasnik	REPUBLIKA HRVATSKA		
3529					
	1662	vlasnik	ŽUPA SV. IVANA KRSTITELJA		KOLODVORSKA ULICA 3C, 44272 Lekenik, Hrvatska
3535/1	2520	vlasnik	JAVNO VODNO DOBRO U OPĆOJ UPORABI		
3550					
	806	vlasnik	ŠAHBAZ MEVLA		LEKENIK, POSAVSKA 3
3666					
	1481	vlasnik	Adamek Ivan	Hrvatska	Lekenik, Zagrebačka

					11
3660					
	2030	vlasnik	TUŠAR DAVORKA		LEKENIK, ZAGREBAČKA 28
3678					
	1704	vlasnik	REPUBLIKA HRVATSKA		
4224/6	2546	vlasnik	JAVNO VODNO DOBRO U OPĆOJ UPORABI		
3547/1					
	2530	vlasnik	Svečnjak Borislav		RAKITOVEC 61, Rakitovec 10410 Velika Gorica, Hrvatska
3540					
	1342	vlasnik	OPĆINA LEKENIK		
4219					
	2210	vlasnik	JAVNO DOBRO U OPĆOJ UPORABI		
3642					
	997	vlasnik	IDŽAN DALIBOR		LEKENIK, POSAVSKA 61
3683					
	1701	vlasnik	REPUBLIKA HRVATSKA		
4185	1089	vlasnik	ROKIĆ DARKICA		SISAK, VJEKOSLAVA KARASA 9
3554	930	vlasnik	Perović Ivica		POSAVSKA ULICA 5A, 44272 Lekenik, Hrvatska
3681	1493	vlasnik	PEROVIĆ FRANJO		ZAGREBAČKA ULICA 55, 44272 Lekenik, Hrvatska
4214/2	2535	vlasnik	JAVNO DOBRO U OPĆOJ UPORABI		
3564	937	vlasnik	IDŽAN IGOR		LEKENIK, POSAVSKA 15
3580	1242	vlasnik	KOZARIĆ VLATKO		LEKENIK, POSAVSKA 21A
3597	1250	vlasnik	ŠIPUŠIĆ MLADEN		POSAVSKA ULICA 50C, 44272 Lekenik, Hrvatska
4224/5					
	2545	vlasnik	JAVNO VODNO		

			DOBRO U OPĆOJ UPORABI		
3669	1552	vlasnik	OPĆINA LEKENIK		
3663	1434	vlasnik	TUŠAR DAVORKA		LEKENIK, ZAGREBAČKA 28
3684					
	986	vlasnik	OPĆINA LEKENIK		
3538	1615	vlasnik	KOZARIĆ MARIJA		LEKENIK, POSAVSKA 1C
	1615	vlasnik	KOZARIĆ STJEPAN		POSAVSKA ULICA 1C, 44272 Lekenik, Hrvatska
3539					
	807	vlasnik	ŠAHBAZ MEVLA		LEKENIK, POSAVSKA 3
4154	1915	vlasnik	REPUBLIKA HRVATSKA		
4195					
	2012	vlasnik	REPUBLIKA HRVATSKA		
4224/2	2542	vlasnik	JAVNO VODNO DOBRO U OPĆOJ UPORABI		
3541	1344	vlasnik	OPĆINA LEKENIK		
3588/3	2524	vlasnik	REPUBLIKA HRVATSKA		
4184	2025	vlasnik	REPUBLIKA HRVATSKA		
3686	1074	vlasnik	NESTIĆ RUŠKOVIĆ NEVENKA	Slovenija	KETEJEVA 0002, BREŽICE, SLOVENIJA
3588/4					
	2525	vlasnik	REPUBLIKA HRVATSKA		
4214/1	2534	vlasnik	HŽ-INFRASTRUKTURA D.O.O.		ZAGREB, MIHANOVIĆEVA 12
3682					
	1492	vlasnik	Zagorec Katica		Kopernikova ulica 1, 10000 Zagreb, Hrvatska
4232					

	2397	vlasnik	JAVNO VODNO DOBRO U OPĆOJ UPORABI		
3579	1241	vlasnik	Kozarić Tomislav	Hrvatska	Lekenik, Posavska 21
1338/2	2476	vlasnik	REPUBLIKA HRVATSKA		
3675	1048	vlasnik	Perović Ivica		POSAVSKA ULICA 5A, 44272 Lekenik, Hrvatska
3687	1047	vlasnik	Perović Ivica		POSAVSKA ULICA 5A, 44272 Lekenik, Hrvatska
3670					
	1535	vlasnik	DUŠEK DARKO		ZAGREBAČKA ULICA 4C, 44272 Lekenik, Hrvatska
3679					
	1496	vlasnik	OPĆINA LEKENIK		
3963					
	1825	vlasnik	REPUBLIKA HRVATSKA		
4137/1	2304	vlasnik	REPUBLIKA HRVATSKA		
4189					
	2113	vlasnik	Mesarić Iva	Hrvatska	Zagreb, Kikićeva ulica 17
4213	2560	vlasnik	OPĆINA LEKENIK		
	2560	vlasnik	HŽ-INFRASTRUKTURA D.O.O.		ZAGREB, MIHANOVIĆEVA 12
3549	808	vlasnik	KOZARIĆ MARIJA		LEKENIK, POSAVSKA 1C
	808	vlasnik	KOZARIĆ STJEPAN	Hrvatska	TRG 101.BRIGADE HRVAT.VOJSKE 2, 10000 ZAGREB, HRVATSKA
3585					
	1527	vlasnik	BEREK KATICA		BUDAŠEVO, STEVE MARKOVIĆA 11
4191	1090	vlasnik	ROKIĆ DARKICA		SISAK, VJEKOSLAVA KARASA 9
3553	910	vlasnik	BEREK KATICA		BUDAŠEVO, STEVE

					MARKOVIĆA 11
3596	1247	vlasnik	SUČIĆ KATICA		LEKENIK, POSAVSKA 34
3665	546	vlasnik	Križić Vlado	Hrvatska	Lekenik, Odranska 19
3530	912	vlasnik	GALOVIĆ IVAN		LEKENIK, POSAVSKA 1
	912	vlasnik	Galović Branko		Ulica Josipa Seissla 3, 10000 Zagreb, Hrvatska
3557					
	962	vlasnik	CAPAR NINA		POSAVSKA ULICA 7, 44272 Lekenik, Hrvatska
3568					
	2387	vlasnik	ŠIPRAK BOŽICA	Hrvatska	ŽABNO 47, 44000 ŽABNO, HRVATSKA
	2387	vlasnik	KIRIN MILJENKO		LEKENIK, TUROPOLJSKA 18
	2387	vlasnik	KIRIN BRANKA		LEKENIK, TUROPOLJSKA 18
3582	1245	vlasnik	KOZARIĆ STEVO		LEKENIK, POSAVSKA 23
3638	1002	vlasnik	BAŠIĆ ALEN		LEKENIK, ODRANSKA ULICA 48
	1002	vlasnik	BAŠIĆ HANA		LEKENIK, ODRANSKA 48
3667					
	892	vlasnik	VLAJNIĆ BRANKICA		CVJETNO NASELJE 14, 10410 Velika Gorica, Hrvatska
3668	1556	vlasnik	ŽIRKOVIĆ ZLATKO		LEKENIK, POSAVSKA 10
3672	1003	vlasnik	BAŠIĆ ALEN		LEKENIK, ODRANSKA ULICA 48
	1003	vlasnik	BAŠIĆ HANA		LEKENIK, ODRANSKA 48
4179					
	2176	vlasnik	REPUBLIKA HRVATSKA		
4194					
	2011	vlasnik	Mesarić Iva	Hrvatska	Zagreb, Kikićeva ulica 17
3676	1013	vlasnik	ŠIPUŠIĆ		LEKENIK, ZAGREBAČKA

			MILJENKO		31
4224/1	2553	vlasnik	JAVNO VODNO DOBRO U OPĆOJ UPORABI		
4239	2084	vlasnik	JAVNO DOBRO U OPĆOJ UPORABI		
3547/2	2528	vlasnik	OPĆINA LEKENIK		
	931	vlasnik	SKRBIN STJEPAN		POSAVSKA ULICA 6A, 44272 Lekenik, Hrvatska
3599	1374	vlasnik	KUŠEVIĆ STJEPAN		LEKENIK, POSAVSKA 38
3644					
	1007	vlasnik	KRIŽIĆ MARIJA		LEKENIK, ODRANSKA 19
3658	990	vlasnik	JURIĆ NENAD		ODRANSKA ULICA 31, 44272 Lekenik, Hrvatska
	990	vlasnik	TOPIĆ ZORAN		LEKENIK, ODRANSKA 31
3545	2395	vlasnik	JAVNO DOBRO U OPĆOJ UPORABI		
4244/1					
	2385	vlasnik	JAVNO DOBRO U OPĆOJ UPORABI		
4250					
	2076	vlasnik	JAVNO DOBRO U OPĆOJ UPORABI		
3573	1235	vlasnik	ĆOSIĆ DOMIN		LEKENIK, POSAVSKA ULICA 18
	1235	vlasnik	ĆOSIĆ DOMIN		LEKENIK, POSAVSKA ULICA 18
3674					
	1073	vlasnik	NESTIĆ RUŠKOVIĆ NEVENKA	Slovenija	KETEJEVA 0002, BREŽICE, SLOVENIJA
3560	851	vlasnik	JELIĆ STJEPAN		LEKENIK, POSAVSKA 9
	851	vlasnik	JELIĆ STJEPAN		LEKENIK, POSAVSKA 9
	851	vlasnik	JELIĆ STJEPAN		LEKENIK, POSAVSKA 9
	851	vlasnik	JELIĆ STJEPAN		LEKENIK, POSAVSKA 9

3566					
	2389	vlasnik	REPUBLIKA HRVATSKA		
3664	542	vlasnik	PEROVIĆ IVICA		LEKENIK, ZAGREBAČKA 57
4255					
	2086	vlasnik	JAVNO DOBRO U OPĆOJ UPORABI		
3800					
	2192	vlasnik	REPUBLIKA HRVATSKA		
4187	1885	vlasnik	Lučan Kristina	Hrvatska	Lekenik, Kolodvorska ulica 20
	1885	vlasnik	ŠIRANOVIĆ RENATA		DUŽICA 51, Dužica 44272 Lekenik, Hrvatska
3537					
	1530	vlasnik	KAPAC ANITA		LEKENIK, POSAVSKA 1B
3659					
	753	vlasnik	BORIĆ KATA		LEKENIK, ZAGREBAČKA 20
4215/1					
	2537	vlasnik	JAVNO DOBRO U OPĆOJ UPORABI		
3688	628	vlasnik	REBIĆ MARICA		KOLODVORSKA ULICA 11, 44272 Lekenik, Hrvatska
1328	2401	vlasnik	REPUBLIKA HRVATSKA		
3536	920	vlasnik	GALOVIĆ IVAN		LEKENIK, POSAVSKA 1
	920	vlasnik	Galović Branko		Ulica Josipa Seissla 3, 10000 Zagreb, Hrvatska
3544	2388	vlasnik	DOBRANIĆ ŽELJKO		LEKENIK, TUROPOLJSKA 2. LIJEVI ODVOJAK 1
	2388	vlasnik	SUČEC NIKOLA		2.ODVOJAK TUROPOLJSKE UL. 1A, 44272 Lekenik, Hrvatska

3562					
	934	vlasnik	SOLDIĆ MIRKO		ZAGORJE, NAČINOVIĆI 136
	934	vlasnik	SOLDIĆ IVA		ZAGORJE, NAČINOVIĆI 136
4156	2065	vlasnik	REPUBLIKA HRVATSKA		
3542	2557	vlasnik	Perović Ivica		POSAVSKA ULICA 5A, 44272 Lekenik, Hrvatska
	2557	vlasnik	OPĆINA LEKENIK		
3551	911	vlasnik	NOVOSEL NEDJELJKO		POSAVSKA ULICA 3A, 44272 Lekenik, Hrvatska
3563	936	vlasnik	KOZARIĆ DANIJELA		BUŠEVEC, ZAGREBAČKA 65
	936	vlasnik	FABIJANKOVIĆ SILVIJA		VELIKA GORICA, KOLODVORSKA 1A
	936	vlasnik	KOZARIĆ MIRJANA		BUŠEVEC, ZAGREBAČKA 65
3567					
	2386	vlasnik	KOZARIĆ IVAN, SIN STJEPANA		LEKENIK, POSAVSKA 13
3586					
	1528	vlasnik	NOVOSEL NEDJELJKO		POSAVSKA ULICA 3A, 44272 Lekenik, Hrvatska
3531	1175	vlasnik	IMEX BANKA D.D		SPLIT, TOLSTOJEVA 6
3532	876	vlasnik	BARTOLIN BRANKO		ZAGREBAČKA ULICA 47, 44272 Lekenik, Hrvatska
3534	1998	vlasnik	MATEŠ VITOMIR		LEKENIK, ZAGREBAČKA 43
3662	1258	vlasnik	TUŠAR DAVORKA		LEKENIK, ZAGREBAČKA 28
4167	2188	vlasnik	REPUBLIKA HRVATSKA		
1332/1	2404	vlasnik	REPUBLIKA HRVATSKA		
3546					
	2556	vlasnik	OPĆINA LEKENIK		
4193					

	1884	vlasnik	ŠIRANOVIĆ RENATA		DUŽICA 51, Dužica 44272 Lekenik, Hrvatska
	1884	vlasnik	GULIĆ ZORKA		LEKENIK, KOLODVORSKA 39
	1884	vlasnik	Lučan Kristina	Hrvatska	Lekenik, Kolodvorska ulica 20
4168	2189	vlasnik	REPUBLIKA HRVATSKA		
3559	933	vlasnik	PEROVIĆ MLADEN		ULICA ANTE STARČEVIĆA 25, 44000 Sisak, Hrvatska
3584					
	1209	vlasnik	KAURIĆ STJEPAN		LEKENIK, POSAVSKA 25
3685					
	1490	vlasnik	ŠIPUŠIĆ MILJENKO		LEKENIK, ZAGREBAČKA 31
4178					
	2174	vlasnik	PALAIĆ STJEPAN		LEKENIK, KOLODVORSKA ULICA 44
	2174	vlasnik	PALAIĆ MUTNICA JOSIPA		ULICA VJEKOSLAVA KARASA 31, 44000 Sisak, Hrvatska
	2174	vlasnik	PALAIĆ MUTNICA JOSIPA		ULICA VJEKOSLAVA KARASA 31, 44000 Sisak, Hrvatska
	2174	vlasnik	PALAIĆ STJEPAN		LEKENIK, KOLODVORSKA ULICA 44
	2174	vlasnik	PALAIĆ KATARINA		JAZVENIK 14, Jazvenik 44000 Sisak, Hrvatska
	2174	vlasnik	PALAIĆ KATARINA		JAZVENIK 14, Jazvenik 44000 Sisak, Hrvatska
4190	2026	vlasnik	REPUBLIKA HRVATSKA		
4192					
	1883	vlasnik	PALAIĆ MIRICA		LEKENIK, POSAVSKA 30
1327/1	2400	vlasnik	REPUBLIKA HRVATSKA		

3575					
	1237	vlasnik	Đurašin Ivan	Hrvatska	Lekenik, Kolodvorska 14
3677					
	1027	vlasnik	OPĆINA LEKENIK		
4188	1886	vlasnik	GULIĆ ZORKA		LEKENIK, KOLODVORSKA 39
3637					
	1008	vlasnik	PUJIĆ KAJA		KERESTINEC, RIMSKI TRG 2
4166	2344	vlasnik	MANKAS IVAN		LEKENIK
4296	2162	vlasnik	JAVNO DOBRO U OPĆOJ UPORABI		
3570	1234	vlasnik	GAVRIĆ ANDRO		POSAVSKA ULICA 17A, 44272 Lekenik, Hrvatska
3574	1987	vlasnik	ŠTIBRIĆ ALOJZ		LEKENIK, POSAVSKA 18
3588/2					
	2523	vlasnik	REPUBLIKA HRVATSKA		
3588/1					
	2522	vlasnik	Dumbović Katica	Hrvatska	Lekenik, Turopoljska 39
3632					
	1000	vlasnik	Zagorec Katica		Kopernikova ulica 1, 10000 Zagreb, Hrvatska
3661	2031	vlasnik	BIRČIĆ SINIŠA		LEKENIK, ODRANSKA 27
	2031	vlasnik	Tušar Davorka		ZAGREBAČKA ULICA 28, 44272 Lekenik, Hrvatska
3673					
	1495	vlasnik	PEROVIĆ FRANJO		ZAGREBAČKA ULICA 55, 44272 Lekenik, Hrvatska
3795		vlasnik	REPUBLIKA HRVATSKA, OIB:		

			52634238587		
3962		vlasnik	REPUBLIKA HRVATSKA, OIB: 52634238587		
4137/3		vlasnik	REPUBLIKA HRVATSKA, OIB: 52634238587		
3556	931	vlasnik	SKRBIN STJEPAN		POSAVSKA ULICA 6A, 44272 Lekenik, Hrvatska

Popis nositelja prava na česticama

Obuhvat zahvata zauzima dijelove katastarskih čestica u **k.o. Dužica**:

BR. K.Č.	BROJ PL-a	NAZIV_PRAVNOG_ODNOSA	NAZIV	DRZAVA	adrese_upisanih_osoba_ADRESA_OPISNA
1374	228	vlasnik	HRVATSKE VODE, (UPRAVITELJ) REPUBLIKA HRVATSKA, (VLASNIK)	HRVATSKA	UL.GRADA VUKOVARA 220, 10000 ZAGREB
1375/9	228	vlasnik	HRVATSKE VODE, (UPRAVITELJ) REPUBLIKA HRVATSKA, (VLASNIK)	HRVATSKA	UL.GRADA VUKOVARA 220, 10000 ZAGREB
1375/1	233	vlasnik	HRVATSKE ŠUME D.O.O., UPRAVA ŠUMA SISAK, (UPRAVITELJ) REPUBLIKA HRVATSKA - POVJERENSTVO VLADE, ZA UPRAVLJANJE IMOVINOM RH	HRVATSKA	JOSIPA RUNJANINA 12, 44000 SISAK VISOKA ULICA 15, 10000 ZAGREB
1375/4	558	vlasnik	MALOVIĆ MIODRAG, OIB 47628721641, (ZAKUPAC) REPUBLIKA HRVATSKA, (VLASNIK)	HRVATSKA	POSAVSKA ULICA 37, LEKENIK
1375/7	558	vlasnik	MALOVIĆ MIODRAG, OIB 47628721641, (ZAKUPAC) REPUBLIKA HRVATSKA, (VLASNIK)	HRVATSKA	POSAVSKA ULICA 37, LEKENIK
1375/6	508	vlasnik	REPUBLIKA HRVATSKA, (VLASNIK)	HRVATSKA	
1375/8	508	vlasnik	REPUBLIKA HRVATSKA, (VLASNIK)	HRVATSKA	
1376/4	508	vlasnik	REPUBLIKA HRVATSKA, (VLASNIK)	HRVATSKA	